

# Afiliación de extranjeros Seguridad Social

---

Octubre 2018



## AFILIACIÓN MEDIA DE EXTRANJEROS A LA SEGURIDAD SOCIAL

### ÍNDICE

	Página
Radiografía de la situación actual	3
Distribución por regímenes.	4
Afiliación por regímenes, provincias y CC.AA - Unión Europea -	5
Afiliación por regímenes, provincias y CC.AA - NO Unión Europea -	6
Afiliación por regímenes, provincias y CC.AA - TOTAL -	7
Afiliación media por CC.AA (gráfico)	8
Afiliación por género, provincias y CC.AA	9
Evolución de la afiliación media de extranjeros	10
Evolución de la afiliación de extranjeros por provincias y CC.AA	11
Reg. General. Distribución por sectores de actividad	12
Reg. Autónomos. Distribución por sectores de actividad	13
Distribución por países de procedencia	14
<b>CC.AA.</b>	
Andalucía	15
Aragón	18
Asturias	21
Illes Balears	24
Canarias	27
Cantabria	30
Castilla y León	33
Castilla-La Mancha	36
Cataluña	39
C. Valenciana	42
Extremadura	45
Galicia	48
Madrid	51
R. de Murcia	54
Navarra	57
País Vasco	60
La Rioja	63
Ceuta	66
Melilla	69

## Octubre 2018

Afiliados  
extranjeros

2.010.634

17.424  
0,87%

VARIACIÓN  
MENSUAL

VARIACIÓN  
ANUAL

159.620  
8,62%

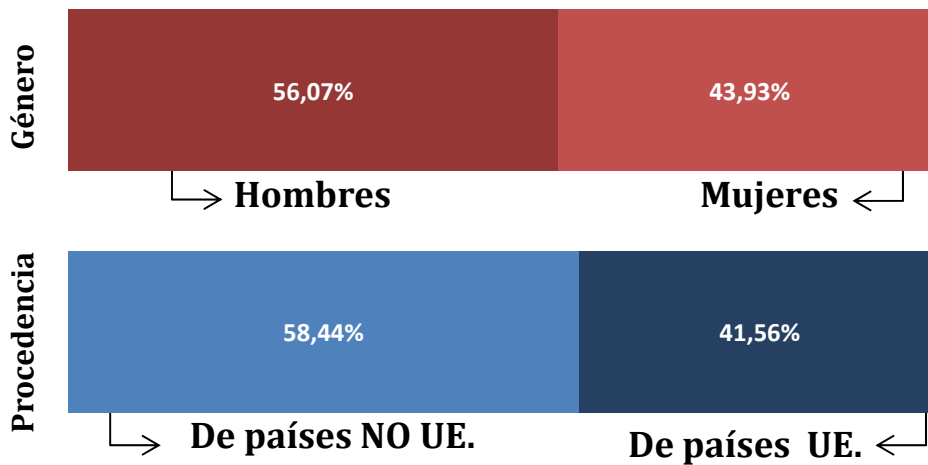

## AFILIACIÓN DE EXTRANJEROS DISTRIBUCIÓN POR REGÍMENES

Media octubre 2018

	TOTAL GENERAL	General (1)	S.E. Agrario	S.E. Hogar	AUTÓNOMOS	MAR	CARBÓN	TOTAL
DE LA UNIÓN EUROPEA	677.036	555.612	74.857	46.567	157.255	1.272	73	<b>835.636</b>
DE PAÍSES NO UNIÓN EUROPEA	1.002.238	731.348	142.390	128.500	169.274	3.482	4	<b>1.174.998</b>
<b>TOTAL EXTRANJEROS</b>	<b>1.679.275</b>	<b>1.286.960</b>	<b>217.247</b>	<b>175.068</b>	<b>326.529</b>	<b>4.754</b>	<b>76</b>	<b>2.010.634</b>

(1) No se incluyen los afiliados de los Sistemas Especiales Agrario y Hogar

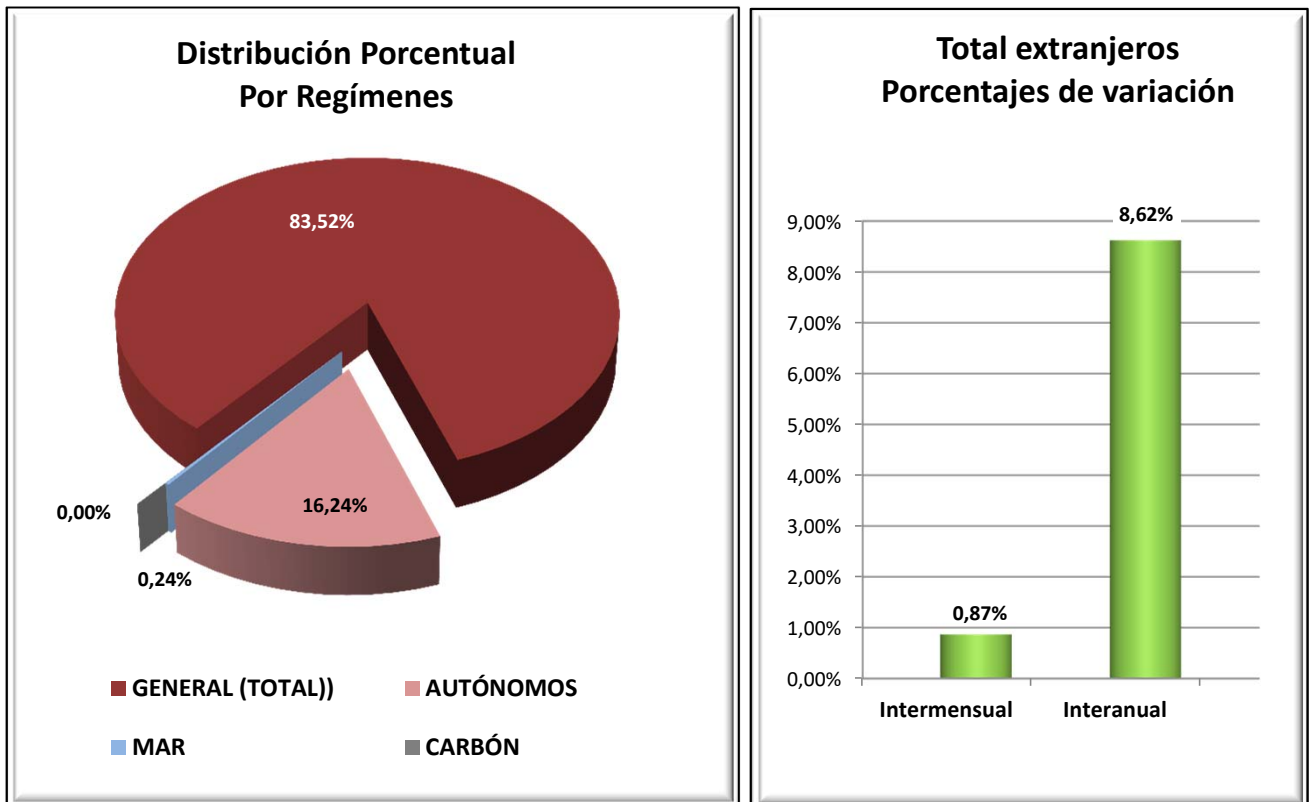

### VARIACIONES MENSUALES POR REGÍMENES (total extranjeros)

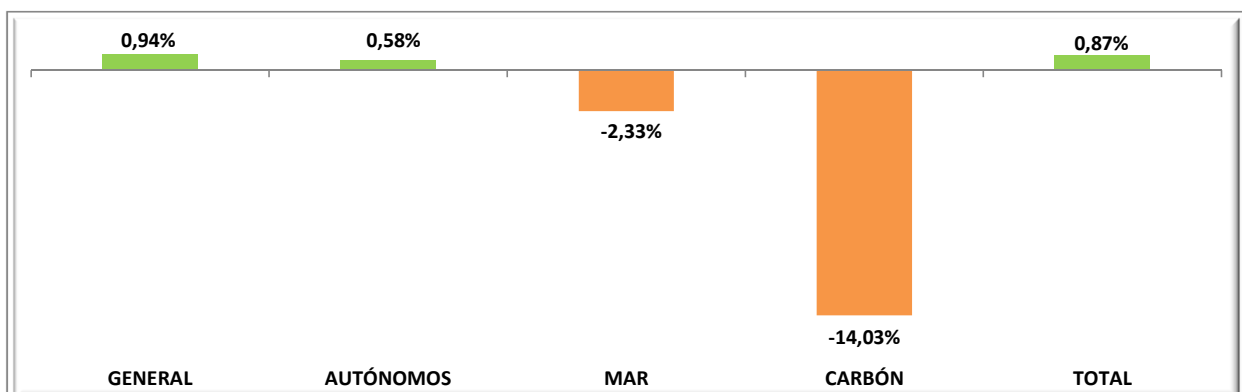

## EXTRANJEROS PROCEDENTES DE PAÍSES DE LA UNIÓN EUROPEA

Media octubre 2018

	TOTAL GENERAL	General (1)	S.E. Agrario	S.E. Hogar	AUTÓNOMOS	MAR	CARBÓN	TOTAL
Almería	15.559	9.786	5.360	413	2.684	10	0	18.253
Cádiz	3.159	2.910	153	96	1.575	16	0	4.750
Córdoba	2.764	1.282	1.364	119	366	0	0	3.130
Granada	6.168	3.635	2.348	184	1.660	3	0	7.831
Huelva	15.900	2.403	13.299	198	705	18	0	16.623
Jaén	1.333	831	438	64	228	0	0	1.561
Málaga	22.855	21.303	770	782	14.269	26	0	37.151
Sevilla	10.544	5.593	4.616	335	1.426	3	0	11.972
<b>ANDALUCÍA</b>	<b>78.281</b>	<b>47.743</b>	<b>28.348</b>	<b>2.190</b>	<b>22.912</b>	<b>77</b>	<b>0</b>	<b>101.270</b>
Huesca	6.063	4.677	1.018	367	638	0	0	6.701
Teruel	3.549	2.929	392	228	390	0	0	3.940
Zaragoza	22.600	17.248	2.841	2.511	3.786	0	0	26.386
<b>ARAGÓN</b>	<b>32.212</b>	<b>24.854</b>	<b>4.251</b>	<b>3.107</b>	<b>4.814</b>	<b>0</b>	<b>0</b>	<b>37.026</b>
<b>ASTURIAS</b>	<b>4.741</b>	<b>3.723</b>	<b>83</b>	<b>934</b>	<b>1.094</b>	<b>21</b>	<b>69</b>	<b>5.924</b>
<b>ILLES BALEARS</b>	<b>38.413</b>	<b>36.710</b>	<b>191</b>	<b>1.513</b>	<b>15.303</b>	<b>197</b>	<b>0</b>	<b>53.913</b>
Las Palmas	19.328	18.693	509	126	8.089	196	0	27.613
S.C.Tenerife	18.276	17.862	308	105	8.257	173	0	26.706
<b>CANARIAS</b>	<b>37.603</b>	<b>36.555</b>	<b>817</b>	<b>231</b>	<b>16.346</b>	<b>369</b>	<b>0</b>	<b>54.319</b>
<b>CANTABRIA</b>	<b>3.522</b>	<b>3.002</b>	<b>98</b>	<b>422</b>	<b>831</b>	<b>13</b>	<b>0</b>	<b>4.366</b>
Ávila	1.949	1.029	767	153	187	0	0	2.136
Burgos	7.267	6.084	552	631	857	0	0	8.124
León	2.370	1.960	236	174	506	0	4	2.880
Palencia	1.045	901	88	56	137	0	0	1.182
Salamanca	1.744	1.480	146	119	345	0	0	2.090
Segovia	7.000	3.394	3.329	278	405	0	0	7.405
Soria	1.965	1.559	320	85	137	0	0	2.102
Valladolid	6.108	4.502	1.085	521	573	0	0	6.681
Zamora	1.391	887	418	86	204	0	0	1.595
<b>CASTILLA ' LEÓN</b>	<b>30.839</b>	<b>21.795</b>	<b>6.941</b>	<b>2.103</b>	<b>3.351</b>	<b>0</b>	<b>4</b>	<b>34.193</b>
Albacete	4.418	1.879	2.416	123	324	0	0	4.742
Ciudad Real	6.547	3.124	3.175	249	507	0	0	7.055
Cuenca	5.931	3.472	2.182	277	573	0	0	6.504
Guadalajara	5.785	5.088	176	520	917	0	0	6.702
Toledo	9.222	6.422	2.206	594	1.297	0	0	10.519
<b>CAST-LA MANCHA</b>	<b>31.903</b>	<b>19.985</b>	<b>10.156</b>	<b>1.762</b>	<b>3.619</b>	<b>0</b>	<b>0</b>	<b>35.522</b>
Barcelona	89.569	87.851	177	1.542	19.447	67	0	109.083
Girona	12.495	11.800	348	346	4.768	55	0	17.318
Lleida	13.753	11.267	1.892	593	1.411	0	0	15.165
Tarragona	14.044	12.237	1.146	660	2.717	62	0	16.823
<b>CATALUÑA</b>	<b>129.860</b>	<b>123.156</b>	<b>3.563</b>	<b>3.141</b>	<b>28.343</b>	<b>184</b>	<b>0</b>	<b>158.387</b>
Alicante	29.034	26.881	1.335	817	13.878	58	0	42.970
Castellón	17.868	14.018	1.831	2.018	2.688	13	0	20.570
Valencia	34.879	26.257	6.314	2.307	8.058	25	0	42.962
<b>C. VALENCIANA</b>	<b>81.781</b>	<b>67.156</b>	<b>9.481</b>	<b>5.143</b>	<b>24.625</b>	<b>96</b>	<b>0</b>	<b>106.501</b>
Badajoz	5.308	1.903	3.257	149	539	0	0	5.847
Cáceres	1.370	835	476	59	272	0	0	1.641
<b>EXTREMADURA</b>	<b>6.678</b>	<b>2.738</b>	<b>3.733</b>	<b>207</b>	<b>810</b>	<b>0</b>	<b>0</b>	<b>7.488</b>
A Coruña	3.967	3.680	105	182	914	58	0	4.938
Lugo	1.953	1.419	420	113	340	58	0	2.351
Ourense	2.131	1.868	110	153	440	0	0	2.572
Pontevedra	4.691	4.474	75	143	1.090	74	0	5.855
<b>GALICIA</b>	<b>12.742</b>	<b>11.441</b>	<b>710</b>	<b>591</b>	<b>2.784</b>	<b>190</b>	<b>0</b>	<b>15.716</b>
<b>C. DE MADRID</b>	<b>143.155</b>	<b>121.723</b>	<b>409</b>	<b>21.024</b>	<b>21.807</b>	<b>48</b>	<b>0</b>	<b>165.010</b>
<b>R. DE MURCIA</b>	<b>12.060</b>	<b>9.058</b>	<b>2.507</b>	<b>495</b>	<b>2.880</b>	<b>11</b>	<b>0</b>	<b>14.951</b>
<b>NAVARRA</b>	<b>9.237</b>	<b>7.427</b>	<b>768</b>	<b>1.042</b>	<b>2.174</b>	<b>0</b>	<b>0</b>	<b>11.411</b>
Araba/Álava	3.169	2.455	508	205	457	0	0	3.626
Gipuzkoa	6.210	5.744	105	361	1.775	13	0	7.999
Bizkaia	6.982	5.496	244	1.242	2.133	53	0	9.167
<b>PAÍS VASCO</b>	<b>16.360</b>	<b>13.695</b>	<b>857</b>	<b>1.808</b>	<b>4.365</b>	<b>66</b>	<b>0</b>	<b>20.791</b>
<b>LA RIOJA</b>	<b>7.529</b>	<b>4.729</b>	<b>1.945</b>	<b>855</b>	<b>1.065</b>	<b>0</b>	<b>0</b>	<b>8.594</b>
CEUTA	41	41	0	0	24	0	0	65
MELILLA	81	81	0	0	108	0	0	189
<b>TOTAL</b>	<b>677.036</b>	<b>555.612</b>	<b>74.857</b>	<b>46.567</b>	<b>157.255</b>	<b>1.272</b>	<b>73</b>	<b>835.636</b>

(1) No se incluyen los afiliados de los Sistemas Especiales Agrario y Hogar

## EXTRANJEROS PROCEDENTES DE PAÍSES NO PERTENECIENTES A LA UNIÓN EUROPEA

Media octubre 2018

	TOTAL GENERAL	General (1)	S.E. Agrario	S.E. Hogar	AUTÓNOMOS	MAR	CARBÓN	TOTAL
Almería	39.058	8.731	29.827	500	2.460	117	0	41.634
Cádiz	4.546	3.587	171	788	1.962	35	0	6.544
Córdoba	3.141	1.787	628	726	806	0	0	3.947
Granada	9.366	4.593	3.782	992	2.749	8	0	12.123
Huelva	10.127	1.500	8.318	309	769	28	0	10.924
Jaén	2.920	1.433	1.168	319	690	0	0	3.610
Málaga	27.765	21.650	1.042	5.074	7.749	117	0	35.631
Sevilla	13.532	8.577	1.601	3.353	3.416	2	0	16.950
<b>ANDALUCÍA</b>	<b>110.455</b>	<b>51.858</b>	<b>46.537</b>	<b>12.060</b>	<b>20.602</b>	<b>306</b>	<b>0</b>	<b>131.363</b>
Huesca	5.483	3.793	1.316	373	459	0	0	5.942
Teruel	2.703	1.935	596	171	248	0	1	2.952
Zaragoza	21.389	16.115	2.521	2.753	4.736	0	0	26.125
<b>ARAGÓN</b>	<b>29.575</b>	<b>21.843</b>	<b>4.434</b>	<b>3.297</b>	<b>5.443</b>	<b>0</b>	<b>1</b>	<b>35.019</b>
<b>ASTURIAS</b>	<b>6.381</b>	<b>4.850</b>	<b>207</b>	<b>1.324</b>	<b>1.515</b>	<b>132</b>	<b>2</b>	<b>8.029</b>
<b>ILLES BALEARS</b>	<b>40.659</b>	<b>36.226</b>	<b>1.164</b>	<b>3.269</b>	<b>6.249</b>	<b>102</b>	<b>0</b>	<b>47.009</b>
Las Palmas	21.700	19.462	679	1.559	3.669	138	0	25.507
S.C.Tenerife	15.855	14.206	865	784	3.311	166	0	19.332
<b>CANARIAS</b>	<b>37.555</b>	<b>33.668</b>	<b>1.544</b>	<b>2.343</b>	<b>6.980</b>	<b>304</b>	<b>0</b>	<b>44.839</b>
<b>CANTABRIA</b>	<b>6.273</b>	<b>4.852</b>	<b>170</b>	<b>1.252</b>	<b>1.206</b>	<b>101</b>	<b>0</b>	<b>7.580</b>
Ávila	1.462	1.019	256	187	268	0	0	1.730
Burgos	4.454	3.543	413	497	556	0	0	5.009
León	3.494	2.539	333	622	713	0	1	4.208
Palencia	1.573	1.150	228	195	246	0	0	1.820
Salamanca	2.348	1.751	145	452	472	0	0	2.820
Segovia	2.609	1.994	303	312	290	0	0	2.898
Soria	1.816	1.391	252	174	187	0	0	2.003
Valladolid	4.389	3.405	322	662	752	0	0	5.141
Zamora	734	519	135	81	197	0	0	931
<b>CASTILLA Y LEÓN</b>	<b>22.879</b>	<b>17.311</b>	<b>2.388</b>	<b>3.181</b>	<b>3.681</b>	<b>0</b>	<b>1</b>	<b>26.561</b>
Albacete	5.593	2.086	3.209	298	586	0	0	6.179
Ciudad Real	4.170	2.212	1.655	303	762	0	0	4.932
Cuenca	3.338	2.034	1.006	298	542	0	0	3.880
Guadalajara	4.785	4.283	173	328	633	0	0	5.418
Toledo	8.181	6.474	919	789	1.781	0	0	9.963
<b>CAST.-LA MANCHA</b>	<b>26.067</b>	<b>17.089</b>	<b>6.962</b>	<b>2.016</b>	<b>4.305</b>	<b>0</b>	<b>0</b>	<b>30.372</b>
Barcelona	203.196	176.447	2.416	24.333	35.984	201	0	239.380
Girona	33.073	28.161	2.535	2.377	5.182	175	0	38.431
Lleida	16.755	11.871	4.369	515	1.684	0	0	18.439
Tarragona	23.400	19.060	2.996	1.344	3.473	187	0	27.060
<b>CATALUÑA</b>	<b>276.424</b>	<b>235.538</b>	<b>12.316</b>	<b>28.570</b>	<b>46.324</b>	<b>562</b>	<b>0</b>	<b>323.310</b>
Alicante	37.090	27.984	6.686	2.420	8.278	173	0	45.542
Castellón	10.751	6.728	3.595	428	1.733	134	0	12.618
Valencia	40.727	27.867	7.535	5.325	10.243	40	0	51.010
<b>C. VALENCIANA</b>	<b>88.568</b>	<b>62.579</b>	<b>17.816</b>	<b>8.173</b>	<b>20.255</b>	<b>347</b>	<b>0</b>	<b>109.170</b>
Badajoz	2.042	1.418	303	321	804	0	0	2.846
Cáceres	3.450	1.074	2.114	262	533	0	0	3.983
<b>EXTREMADURA</b>	<b>5.491</b>	<b>2.492</b>	<b>2.417</b>	<b>583</b>	<b>1.337</b>	<b>0</b>	<b>0</b>	<b>6.829</b>
A Coruña	6.688	5.310	218	1.160	1.461	327	0	8.476
Lugo	2.534	1.864	379	291	393	409	0	3.336
Ourense	1.769	1.418	31	320	434	0	0	2.203
Pontevedra	5.162	4.279	60	822	1.261	454	0	6.877
<b>GALICIA</b>	<b>16.153</b>	<b>12.871</b>	<b>689</b>	<b>2.593</b>	<b>3.548</b>	<b>1.191</b>	<b>0</b>	<b>20.892</b>
<b>C. DE MADRID</b>	<b>208.959</b>	<b>167.010</b>	<b>644</b>	<b>41.306</b>	<b>32.108</b>	<b>22</b>	<b>0</b>	<b>241.090</b>
<b>R. DE MURCIA</b>	<b>62.011</b>	<b>19.255</b>	<b>38.715</b>	<b>4.040</b>	<b>4.898</b>	<b>137</b>	<b>0</b>	<b>67.046</b>
<b>NAVARRA</b>	<b>12.930</b>	<b>9.053</b>	<b>2.263</b>	<b>1.613</b>	<b>2.446</b>	<b>0</b>	<b>0</b>	<b>15.375</b>
Araba/Álava	7.741	5.799	985	957	1.123	0	0	8.864
Gipuzkoa	12.909	9.036	298	3.575	1.820	98	0	14.827
Bizkaia	16.865	11.565	396	4.903	3.138	170	0	20.173
<b>PAÍS VASCO</b>	<b>37.514</b>	<b>26.400</b>	<b>1.679</b>	<b>9.435</b>	<b>6.081</b>	<b>268</b>	<b>0</b>	<b>43.863</b>
<b>LA RIOJA</b>	<b>8.125</b>	<b>5.050</b>	<b>2.446</b>	<b>629</b>	<b>1.033</b>	<b>0</b>	<b>0</b>	<b>9.158</b>
CEUTA	2.524	1.252	0	1.272	325	8	0	2.857
MELILLA	3.696	2.152	0	1.544	938	3	0	4.637
<b>TOTAL</b>	<b>1.002.238</b>	<b>731.348</b>	<b>142.390</b>	<b>128.500</b>	<b>169.274</b>	<b>3.482</b>	<b>4</b>	<b>1.174.998</b>

(1) No se incluyen los afiliados de los Sistemas Especiales Agrario y Hogar

## TOTAL EXTRANJEROS

Media octubre 2018

	TOTAL GENERAL	General (1)	S.E. Agrario	S.E. Hogar	AUTÓNOMOS	MAR	CARBÓN	TOTAL
Almería	54.616	18.517	35.187	913	5.144	127	0	59.887
Cádiz	7.705	6.497	324	885	3.537	51	0	11.294
Córdoba	5.905	3.068	1.992	845	1.172	0	0	7.077
Granada	15.534	8.228	6.131	1.176	4.409	11	0	19.954
Huelva	26.027	3.903	21.617	507	1.474	46	0	27.548
Jaén	4.253	2.265	1.606	382	918	0	0	5.170
Málaga	50.620	42.953	1.812	5.856	22.018	144	0	72.782
Sevilla	24.075	14.170	6.217	3.688	4.842	5	0	28.922
<b>ANDALUCÍA</b>	<b>188.736</b>	<b>99.601</b>	<b>74.885</b>	<b>14.250</b>	<b>43.514</b>	<b>383</b>	<b>0</b>	<b>232.633</b>
Huesca	11.546	8.470	2.335	741	1.096	0	0	12.642
Teruel	6.252	4.864	989	399	638	0	1	6.891
Zaragoza	43.989	33.363	5.362	5.264	8.523	0	0	52.511
<b>ARAGÓN</b>	<b>61.787</b>	<b>46.697</b>	<b>8.686</b>	<b>6.404</b>	<b>10.257</b>	<b>0</b>	<b>1</b>	<b>72.045</b>
<b>ASTURIAS</b>	<b>11.121</b>	<b>8.573</b>	<b>290</b>	<b>2.258</b>	<b>2.609</b>	<b>152</b>	<b>71</b>	<b>13.953</b>
<b>ILLES BALEARS</b>	<b>79.072</b>	<b>72.935</b>	<b>1.355</b>	<b>4.782</b>	<b>21.551</b>	<b>298</b>	<b>0</b>	<b>100.922</b>
Las Palmas	41.028	38.155	1.188	1.685	11.758	334	0	53.120
S.C.Tenerife	34.130	32.068	1.173	889	11.568	339	0	46.037
<b>CANARIAS</b>	<b>75.158</b>	<b>70.223</b>	<b>2.361</b>	<b>2.574</b>	<b>23.326</b>	<b>673</b>	<b>0</b>	<b>99.157</b>
<b>CANTABRIA</b>	<b>9.795</b>	<b>7.854</b>	<b>268</b>	<b>1.674</b>	<b>2.037</b>	<b>114</b>	<b>0</b>	<b>11.947</b>
Ávila	3.411	2.048	1.023	340	455	0	0	3.866
Burgos	11.721	9.627	965	1.128	1.412	0	0	13.133
León	5.864	4.499	569	796	1.219	0	5	7.088
Palencia	2.619	2.051	317	251	383	0	0	3.002
Salamanca	4.093	3.231	291	571	818	0	0	4.910
Segovia	9.609	5.387	3.632	589	695	0	0	10.303
Soria	3.781	2.950	572	259	324	0	0	4.105
Valladolid	10.497	7.907	1.408	1.182	1.326	0	0	11.822
Zamora	2.125	1.406	553	167	401	0	0	2.526
<b>CASTILLA Y LEÓN</b>	<b>53.718</b>	<b>39.106</b>	<b>9.329</b>	<b>5.283</b>	<b>7.032</b>	<b>0</b>	<b>5</b>	<b>60.754</b>
Albacete	10.011	3.965	5.625	420	911	0	0	10.921
Ciudad Real	10.718	5.336	4.830	552	1.269	0	0	11.986
Cuenca	9.269	5.506	3.187	575	1.115	0	0	10.384
Guadalajara	10.569	9.372	349	848	1.551	0	0	12.120
Toledo	17.403	12.895	3.125	1.382	3.079	0	0	20.482
<b>CAST.-LA MANCHA</b>	<b>57.970</b>	<b>37.074</b>	<b>17.117</b>	<b>3.779</b>	<b>7.924</b>	<b>0</b>	<b>0</b>	<b>65.894</b>
Barcelona	292.765	264.298	2.592	25.874	55.431	267	0	348.463
Girona	45.568	39.962	2.883	2.724	9.950	230	0	55.748
Lleida	30.508	23.138	6.262	1.109	3.096	0	0	33.604
Tarragona	37.444	31.297	4.142	2.005	6.190	249	0	43.883
<b>CATALUÑA</b>	<b>406.284</b>	<b>358.694</b>	<b>15.879</b>	<b>31.711</b>	<b>74.667</b>	<b>746</b>	<b>0</b>	<b>481.698</b>
Alicante	66.124	54.865	8.022	3.237	22.157	231	0	88.512
Castellón	28.619	20.746	5.427	2.446	4.422	147	0	33.188
Valencia	75.605	54.124	13.849	7.633	18.301	65	0	93.972
<b>C. VALENCIANA</b>	<b>170.348</b>	<b>129.736</b>	<b>27.297</b>	<b>13.316</b>	<b>44.879</b>	<b>443</b>	<b>0</b>	<b>215.671</b>
Badajoz	7.350	3.321	3.559	469	1.343	0	0	8.692
Cáceres	4.819	1.909	2.590	320	805	0	0	5.625
<b>EXTREMADURA</b>	<b>12.169</b>	<b>5.230</b>	<b>6.150</b>	<b>790</b>	<b>2.148</b>	<b>0</b>	<b>0</b>	<b>14.317</b>
A Coruña	10.655	8.989	323	1.343	2.375	385	0	13.415
Lugo	4.487	3.283	799	404	732	467	0	5.686
Ourense	3.900	3.286	141	473	874	0	0	4.775
Pontevedra	9.853	8.753	135	965	2.350	529	0	12.732
<b>GALICIA</b>	<b>28.895</b>	<b>24.312</b>	<b>1.399</b>	<b>3.184</b>	<b>6.332</b>	<b>1.381</b>	<b>0</b>	<b>36.607</b>
<b>C. DE MADRID</b>	<b>352.114</b>	<b>288.732</b>	<b>1.052</b>	<b>62.330</b>	<b>53.915</b>	<b>70</b>	<b>0</b>	<b>406.100</b>
<b>R. DE MURCIA</b>	<b>74.071</b>	<b>28.314</b>	<b>41.222</b>	<b>4.535</b>	<b>7.778</b>	<b>148</b>	<b>0</b>	<b>81.996</b>
<b>NAVARRA</b>	<b>22.167</b>	<b>16.481</b>	<b>3.031</b>	<b>2.655</b>	<b>4.619</b>	<b>0</b>	<b>0</b>	<b>26.786</b>
Araba/Álava	10.909	8.255	1.493	1.162	1.580	0	0	12.489
Gipuzkoa	19.119	14.780	403	3.936	3.596	111	0	22.825
Bizkaia	23.846	17.061	640	6.145	5.270	223	0	29.340
<b>PAÍS VASCO</b>	<b>53.874</b>	<b>40.095</b>	<b>2.536</b>	<b>11.243</b>	<b>10.446</b>	<b>334</b>	<b>0</b>	<b>64.654</b>
<b>LA RIOJA</b>	<b>15.654</b>	<b>9.780</b>	<b>4.390</b>	<b>1.484</b>	<b>2.098</b>	<b>0</b>	<b>0</b>	<b>17.752</b>
CEUTA	2.565	1.293	0	1.272	349	8	0	2.922
MELILLA	3.777	2.233	0	1.544	1.046	3	0	4.827
<b>TOTAL</b>	<b>1.679.275</b>	<b>1.286.960</b>	<b>217.247</b>	<b>175.068</b>	<b>326.529</b>	<b>4.754</b>	<b>76</b>	<b>2.010.634</b>

(1) No se incluyen los afiliados de los Sistemas Especiales Agrario y Hogar

## AFILIACIÓN DE EXTRANJEROS

### Distribución por Comunidades Autónomas

Media octubre 2018

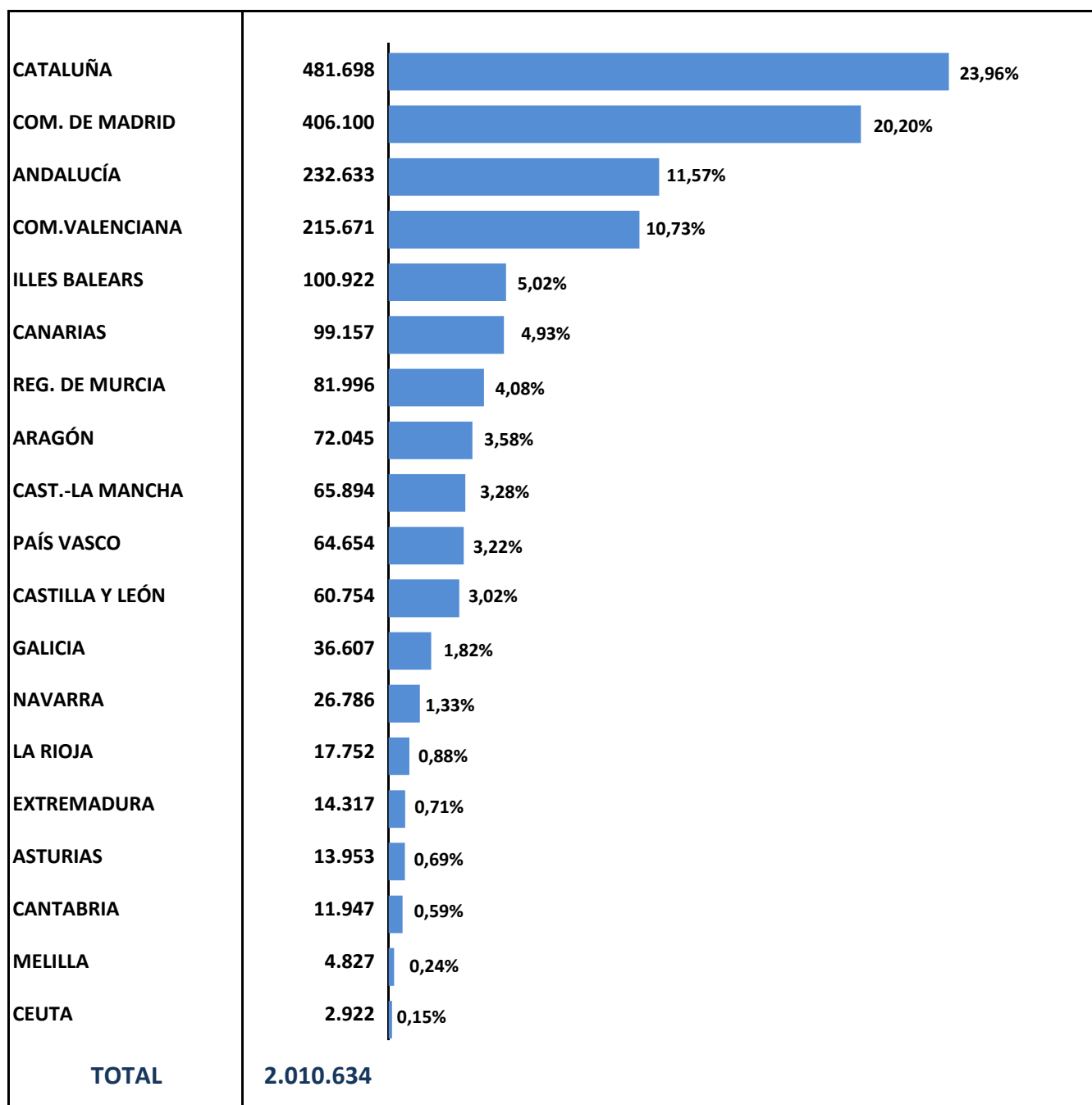



## AFILIACIÓN DE EXTRANJEROS. DISTRIBUCIÓN POR GÉNERO

Media octubre 2018

	UNIÓN EUROPEA			NO UNIÓN EUROPEA			TOTAL EXTRANJEROS		
	HOMBRES	MUJERES	TOTAL	HOMBRES	MUJERES	TOTAL	HOMBRES	MUJERES	TOTAL
Almería	9.581	8.671	18.253	30.661	10.973	41.634	40.242	19.645	59.887
Cádiz	2.568	2.182	4.750	3.716	2.828	6.544	6.284	5.009	11.294
Córdoba	1.631	1.499	3.130	2.056	1.891	3.947	3.687	3.390	7.077
Granada	4.008	3.823	7.831	7.463	4.660	12.123	11.471	8.483	19.954
Huelva	6.295	10.328	16.623	7.197	3.727	10.924	13.492	14.055	27.548
Jaén	870	691	1.561	2.314	1.296	3.610	3.183	1.987	5.170
Málaga	18.895	18.256	37.151	18.138	17.493	35.631	37.033	35.749	72.782
Sevilla	6.739	5.234	11.972	8.600	8.350	16.950	15.339	13.584	28.922
<b>ANDALUCÍA</b>	<b>50.586</b>	<b>50.684</b>	<b>101.270</b>	<b>80.146</b>	<b>51.218</b>	<b>131.363</b>	<b>130.731</b>	<b>101.902</b>	<b>232.633</b>
Huesca	3.734	2.966	6.701	4.202	1.739	5.942	7.937	4.705	12.642
Teruel	2.249	1.690	3.940	2.191	761	2.952	4.441	2.451	6.891
Zaragoza	13.994	12.392	26.386	15.211	10.914	26.125	29.205	23.306	52.511
<b>ARAGÓN</b>	<b>19.977</b>	<b>17.049</b>	<b>37.026</b>	<b>21.605</b>	<b>13.414</b>	<b>35.019</b>	<b>41.582</b>	<b>30.462</b>	<b>72.045</b>
<b>ASTURIAS</b>	<b>2.898</b>	<b>3.026</b>	<b>5.924</b>	<b>3.899</b>	<b>4.131</b>	<b>8.029</b>	<b>6.797</b>	<b>7.156</b>	<b>13.953</b>
<b>ILLES BALEARS</b>	<b>27.483</b>	<b>26.430</b>	<b>53.913</b>	<b>28.471</b>	<b>18.539</b>	<b>47.009</b>	<b>55.953</b>	<b>44.969</b>	<b>100.922</b>
Las Palmas	14.037	13.576	27.613	15.063	10.444	25.507	29.100	24.020	53.120
S.C.Tenerife	13.641	13.064	26.706	10.788	8.544	19.332	24.429	21.608	46.037
<b>CANARIAS</b>	<b>27.678</b>	<b>26.641</b>	<b>54.319</b>	<b>25.851</b>	<b>18.988</b>	<b>44.839</b>	<b>53.529</b>	<b>45.628</b>	<b>99.157</b>
<b>CANTABRIA</b>	<b>2.486</b>	<b>1.880</b>	<b>4.366</b>	<b>3.827</b>	<b>3.753</b>	<b>7.580</b>	<b>6.313</b>	<b>5.634</b>	<b>11.947</b>
Ávila	892	1.244	2.136	1.021	709	1.730	1.913	1.953	3.866
Burgos	4.675	3.449	8.124	3.145	1.865	5.009	7.819	5.314	13.133
León	1.704	1.176	2.880	2.162	2.046	4.208	3.866	3.222	7.088
Palencia	700	482	1.182	1.017	803	1.820	1.717	1.285	3.002
Salamanca	1.216	874	2.090	1.474	1.346	2.820	2.690	2.220	4.910
Segovia	3.001	4.404	7.405	1.786	1.112	2.898	4.788	5.516	10.303
Soria	1.307	794	2.102	1.277	726	2.003	2.584	1.520	4.105
Valladolid	3.661	3.020	6.681	2.880	2.262	5.141	6.540	5.282	11.822
Zamora	919	676	1.595	518	413	931	1.437	1.089	2.526
<b>CASTILLA Y LEÓN</b>	<b>18.076</b>	<b>16.118</b>	<b>34.193</b>	<b>15.279</b>	<b>11.282</b>	<b>26.561</b>	<b>33.355</b>	<b>27.400</b>	<b>60.754</b>
Albacete	2.841	1.901	4.742	4.434	1.745	6.179	7.275	3.646	10.921
Ciudad Real	4.326	2.729	7.055	3.357	1.575	4.932	7.682	4.304	11.986
Cuenca	3.749	2.754	6.504	2.360	1.520	3.880	6.109	4.274	10.384
Guadalajara	3.573	3.129	6.702	3.366	2.052	5.418	6.939	5.181	12.120
Toledo	6.489	4.031	10.519	6.486	3.477	9.963	12.975	7.507	20.482
<b>CAST.-LA MANCHA</b>	<b>20.978</b>	<b>14.544</b>	<b>35.522</b>	<b>20.003</b>	<b>10.369</b>	<b>30.372</b>	<b>40.981</b>	<b>24.913</b>	<b>65.894</b>
Barcelona	59.509	49.574	109.083	137.209	102.171	239.380	196.718	151.745	348.463
Girona	9.597	7.721	17.318	24.464	13.967	38.431	34.061	21.687	55.748
Lleida	8.569	6.595	15.165	13.499	4.940	18.439	22.068	11.535	33.604
Tarragona	9.031	7.792	16.823	17.319	9.741	27.060	26.350	17.532	43.883
<b>CATALUÑA</b>	<b>86.706</b>	<b>71.681</b>	<b>158.387</b>	<b>192.492</b>	<b>130.819</b>	<b>323.310</b>	<b>279.198</b>	<b>202.500</b>	<b>481.698</b>
Alicante	22.232	20.739	42.970	27.386	18.156	45.542	49.617	38.894	88.512
Castellón	10.706	9.864	20.570	8.749	3.869	12.618	19.455	13.733	33.188
Valencia	23.650	19.311	42.962	30.709	20.301	51.010	54.359	39.612	93.972
<b>C. VALENCIANA</b>	<b>56.587</b>	<b>49.914</b>	<b>106.501</b>	<b>66.844</b>	<b>42.326</b>	<b>109.170</b>	<b>123.431</b>	<b>92.240</b>	<b>215.671</b>
Badajoz	3.576	2.271	5.847	1.350	1.496	2.846	4.926	3.767	8.692
Cáceres	949	693	1.641	2.372	1.611	3.983	3.321	2.304	5.625
<b>EXTREMADURA</b>	<b>4.525</b>	<b>2.963</b>	<b>7.488</b>	<b>3.722</b>	<b>3.107</b>	<b>6.829</b>	<b>8.247</b>	<b>6.070</b>	<b>14.317</b>
A Coruña	3.022	1.917	4.938	4.204	4.272	8.476	7.226	6.189	13.415
Lugo	1.524	826	2.351	1.912	1.423	3.336	3.436	2.250	5.686
Ourense	1.612	960	2.572	1.030	1.173	2.203	2.642	2.133	4.775
Pontevedra	3.933	1.922	5.855	3.544	3.333	6.877	7.477	5.255	12.732
<b>GALICIA</b>	<b>10.090</b>	<b>5.625</b>	<b>15.716</b>	<b>10.691</b>	<b>10.201</b>	<b>20.892</b>	<b>20.781</b>	<b>15.827</b>	<b>36.607</b>
<b>C. DE MADRID</b>	<b>83.922</b>	<b>81.087</b>	<b>165.010</b>	<b>120.703</b>	<b>120.387</b>	<b>241.090</b>	<b>204.625</b>	<b>201.475</b>	<b>406.100</b>
<b>R. DE MURCIA</b>	<b>8.518</b>	<b>6.432</b>	<b>14.951</b>	<b>46.283</b>	<b>20.762</b>	<b>67.046</b>	<b>54.801</b>	<b>27.195</b>	<b>81.996</b>
<b>NAVARRA</b>	<b>6.641</b>	<b>4.770</b>	<b>11.411</b>	<b>9.524</b>	<b>5.851</b>	<b>15.375</b>	<b>16.165</b>	<b>10.621</b>	<b>26.786</b>
Araba/Álava	2.378	1.248	3.626	5.646	3.218	8.864	8.023	4.466	12.489
Gipuzkoa	5.142	2.857	7.999	7.384	7.442	14.827	12.526	10.299	22.825
Bizkaia	5.294	3.873	9.167	10.402	9.771	20.173	15.696	13.644	29.340
<b>PAÍS VASCO</b>	<b>12.814</b>	<b>7.978</b>	<b>20.791</b>	<b>23.432</b>	<b>20.431</b>	<b>43.863</b>	<b>36.246</b>	<b>28.409</b>	<b>64.654</b>
<b>LA RIOJA</b>	<b>4.621</b>	<b>3.973</b>	<b>8.594</b>	<b>6.089</b>	<b>3.069</b>	<b>9.158</b>	<b>10.710</b>	<b>7.042</b>	<b>17.752</b>
CEUTA	43	22	65	1.263	1.595	2.857	1.306	1.617	2.922
MELILLA	129	61	189	2.472	2.165	4.637	2.601	2.226	4.827
<b>TOTAL</b>	<b>444.758</b>	<b>390.87</b>	<b>835.636</b>	<b>682.593</b>	<b>492.405</b>	<b>1.174.998</b>	<b>1.127.351</b>	<b>883.283</b>	<b>2.010.634</b>

## EVOLUCIÓN DE LA AFILIACIÓN MEDIA DE TRABAJADORES EXTRANJEROS

	General	Autónomos	Agrario	Mar	Carbón	Hogar	Total
<b>SERIE HISTÓRICA DE LOS MESES DE OCTUBRE</b>							
<b>2.007</b>	1.520.543	215.864	151.464	5.067	688	151.626	<b>2.045.252</b>
<b>2.008</b>	1.451.238	232.242	201.737	5.267	726	168.338	<b>2.059.547</b>
<b>2.009</b>	1.256.571	201.704	254.184	5.170	709	173.960	<b>1.892.298</b>
<b>2.010</b>	1.217.676	200.519	258.973	5.175	639	179.091	<b>1.862.073</b>
<b>2.011</b>	1.141.733	210.143	245.068	5.020	623	182.774	<b>1.785.362</b>
<b>2.012</b>	1.478.747	217.125	----	4.837	502	664	<b>1.701.875</b>
<b>2.013</b>	1.361.331	224.378	----	4.415	314	----	<b>1.590.436</b>
<b>2.014</b>	1.321.230	241.140	----	4.323	260	----	<b>1.566.953</b>
<b>2.015</b>	1.367.404	261.497	----	4.493	250	----	<b>1.633.644</b>
<b>2.016</b>							
enero	1.337.039	260.022	----	3.521	239	----	<b>1.600.822</b>
febrero	1.347.171	261.518	----	3.753	239	----	<b>1.612.681</b>
marzo	1.373.140	265.537	----	4.150	238	----	<b>1.643.064</b>
abril	1.408.690	269.823	----	4.344	234	----	<b>1.683.092</b>
mayo	1.452.567	273.680	----	4.541	230	----	<b>1.731.018</b>
junio	1.465.964	276.989	----	4.620	228	----	<b>1.747.801</b>
julio	1.464.525	277.581	----	4.783	225	----	<b>1.747.114</b>
agosto	1.445.398	277.009	----	4.936	212	----	<b>1.727.555</b>
septiembre	1.444.000	278.035	----	4.787	212	----	<b>1.727.034</b>
<b>octubre</b>	<b>1.450.065</b>	<b>278.787</b>	----	<b>4.568</b>	<b>206</b>	----	<b>1.733.626</b>
noviembre	1.422.070	278.351	----	4.298	201	----	<b>1.704.921</b>
diciembre	1.429.728	278.567	----	3.363	199	----	<b>1.711.858</b>
<b>2.017</b>							
enero	1.406.595	277.304	----	3.519	166	----	<b>1.687.585</b>
febrero	1.418.765	279.504	----	3.816	163	----	<b>1.702.248</b>
marzo	1.451.212	284.077	----	4.270	161	----	<b>1.739.720</b>
abril	1.503.767	289.400	----	4.547	158	----	<b>1.797.872</b>
mayo	1.562.600	294.174	----	4.668	150	----	<b>1.861.591</b>
junio	1.572.877	297.601	----	4.789	146	----	<b>1.875.413</b>
julio	1.567.067	298.184	----	4.995	150	----	<b>1.870.397</b>
agosto	1.545.359	297.752	----	5.071	147	----	<b>1.848.329</b>
septiembre	1.548.400	299.596	----	4.972	140	----	<b>1.853.108</b>
<b>octubre</b>	<b>1.544.931</b>	<b>301.218</b>	----	<b>4.728</b>	<b>136</b>	----	<b>1.851.014</b>
noviembre	1.531.208	300.752	----	4.402	135	----	<b>1.836.498</b>
diciembre	1.533.825	300.303	----	3.637	135	----	<b>1.837.901</b>
<b>2.018</b>							
enero	1.511.311	300.123	----	3.524	133	----	<b>1.815.092</b>
febrero	1.527.931	304.318	----	3.793	131	----	<b>1.836.173</b>
marzo	1.559.712	309.771	----	4.210	121	----	<b>1.873.813</b>
abril	1.610.494	315.447	----	4.566	116	----	<b>1.930.622</b>
Mayo	1.679.106	320.167	----	4.672	116	----	<b>2.004.062</b>
junio	1.697.734	323.848	----	4.864	113	----	<b>2.026.559</b>
julio	1.690.762	324.471	----	5.104	93	----	<b>2.020.430</b>
agosto	1.658.596	323.507	----	5.014	91	----	<b>1.987.207</b>
septiembre	1.663.617	324.637	----	4.867	88	----	<b>1.993.210</b>
<b>octubre</b>	<b>1.679.275</b>	<b>326.529</b>	----	<b>4.754</b>	<b>76</b>	----	<b>2.010.634</b>
noviembre							
diciembre							

## VARIACIÓN MENSUAL Y ANUAL POR PROVINCIAS Y CC.AA

	oct.-18	Variación mensual		Variación anual	
		Absoluta	en %	Absoluta	en %
Almería	59.887	6.806	12,82%	2.787	4,88%
Cádiz	11.294	-313	-2,69%	706	6,67%
Córdoba	7.077	343	5,09%	431	6,48%
Granada	19.954	-123	-0,61%	1.530	8,31%
Huelva	27.548	4.321	18,60%	1.711	6,62%
Jaén	5.170	188	3,78%	273	5,58%
Málaga	72.782	-904	-1,23%	5.817	8,69%
Sevilla	28.922	4.473	18,29%	2.665	10,15%
<b>ANDALUCÍA</b>	<b>232.633</b>	<b>14.790</b>	<b>6,79%</b>	<b>15.921</b>	<b>7,35%</b>
Huesca	12.642	-2.004	-13,68%	1.003	8,62%
Teruel	6.891	62	0,91%	660	10,59%
Zaragoza	52.511	-1.522	-2,82%	4.602	9,61%
<b>ARAGÓN</b>	<b>72.045</b>	<b>-3.464</b>	<b>-4,59%</b>	<b>6.265</b>	<b>9,52%</b>
<b>ASTURIAS</b>	<b>13.953</b>	<b>-26</b>	<b>-0,19%</b>	<b>563</b>	<b>4,21%</b>
<b>ILLES BALEARS</b>	<b>100.922</b>	<b>-13.421</b>	<b>-11,74%</b>	<b>7.658</b>	<b>8,21%</b>
Las Palmas	53.120	622	1,18%	2.956	5,89%
S.C.Tenerife	46.037	632	1,39%	3.208	7,49%
<b>CANARIAS</b>	<b>99.157</b>	<b>1.254</b>	<b>1,28%</b>	<b>6.164</b>	<b>6,63%</b>
<b>CANTABRIA</b>	<b>11.947</b>	<b>-265</b>	<b>-2,17%</b>	<b>853</b>	<b>7,69%</b>
Ávila	3.866	496	14,73%	299	8,37%
Burgos	13.133	1.307	11,06%	2.029	18,27%
León	7.088	-112	-1,56%	460	6,94%
Palencia	3.002	24	0,79%	62	2,09%
Salamanca	4.910	9	0,18%	341	7,45%
Segovia	10.303	1.486	16,85%	190	1,88%
Soria	4.105	0	-0,01%	491	13,59%
Valladolid	11.822	728	6,56%	1.609	15,75%
Zamora	2.526	65	2,64%	291	13,00%
<b>CASTILLA Y LEÓN</b>	<b>60.754</b>	<b>4.003</b>	<b>7,05%</b>	<b>5.770</b>	<b>10,49%</b>
Albacete	10.921	-420	-3,70%	1.574	16,84%
Ciudad Real	11.986	-1.531	-11,33%	2.108	21,34%
Cuenca	10.384	189	1,86%	1.755	20,33%
Guadalajara	12.120	102	0,85%	906	8,08%
Toledo	20.482	387	1,93%	2.010	10,88%
<b>CAST.-LA MANCHA</b>	<b>65.894</b>	<b>-1.273</b>	<b>-1,90%</b>	<b>8.352</b>	<b>14,52%</b>
Barcelona	348.463	3.375	0,98%	30.885	9,73%
Girona	55.748	-4.128	-6,89%	3.771	7,26%
Lleida	33.604	-6.284	-15,76%	2.611	8,42%
Tarragona	43.883	-1.777	-3,89%	2.805	6,83%
<b>CATALUÑA</b>	<b>481.698</b>	<b>-8.815</b>	<b>-1,80%</b>	<b>40.071</b>	<b>9,07%</b>
Alicante	88.512	165	0,19%	4.845	5,79%
Castellón	33.188	2.609	8,53%	1.551	4,90%
Valencia	93.972	6.351	7,25%	8.122	9,46%
<b>C. VALENCIANA</b>	<b>215.671</b>	<b>9.125</b>	<b>4,42%</b>	<b>14.519</b>	<b>7,22%</b>
Badajoz	8.692	836	10,65%	-760	-8,04%
Cáceres	5.625	307	5,77%	97	1,75%
<b>EXTREMADURA</b>	<b>14.317</b>	<b>1.143</b>	<b>8,68%</b>	<b>-664</b>	<b>-4,43%</b>
A Coruña	13.415	82	0,61%	1.427	11,91%
Lugo	5.686	-15	-0,26%	360	6,77%
Ourense	4.775	7	0,15%	401	9,16%
Pontevedra	12.732	4	0,03%	1.307	11,44%
<b>GALICIA</b>	<b>36.607</b>	<b>78</b>	<b>0,21%</b>	<b>3.495</b>	<b>10,56%</b>
<b>C. DE MADRID</b>	<b>406.100</b>	<b>5.702</b>	<b>1,42%</b>	<b>33.632</b>	<b>9,03%</b>
<b>R. DE MURCIA</b>	<b>81.996</b>	<b>3.980</b>	<b>5,10%</b>	<b>2.913</b>	<b>3,68%</b>
<b>NAVARRA</b>	<b>26.786</b>	<b>299</b>	<b>1,13%</b>	<b>2.791</b>	<b>11,63%</b>
Araba/Álava	12.489	1.441	13,05%	2.393	23,70%
Gipuzkoa	22.825	58	0,26%	2.474	12,16%
Bizkaia	29.340	637	2,22%	2.443	9,08%
<b>PAÍS VASCO</b>	<b>64.654</b>	<b>2.136</b>	<b>3,42%</b>	<b>7.310</b>	<b>12,75%</b>
<b>LA RIOJA</b>	<b>17.752</b>	<b>2.106</b>	<b>13,46%</b>	<b>3.444</b>	<b>24,07%</b>
CEUTA	2.922	47	1,62%	198	7,25%
MELILLA	4.827	23	0,48%	364	8,17%
<b>TOTAL</b>	<b>2.010.634</b>	<b>17.424</b>	<b>0,87%</b>	<b>159.620</b>	<b>8,62%</b>

**AFILIACIÓN DE EXTRANJEROS**  
**DISTRIBUCIÓN POR SECTORES DE ACTIVIDAD**  
**RÉGIMEN GENERAL**

Media octubre 2018

SECTORES	UNIÓN EUROPEA	NO UNIÓN EUROPEA	TOTAL	% participación s/ total Rég. Gral.	% variación intermensual	% variación interanual
Agricultura, Ganadería, Caza, Selvicultura y Pesca	8.684	7.873	16.557	0,99%	11,65%	21,53%
Industrias Extractivas	601	417	1.018	0,06%	0,41%	2,24%
Industria Manufacturera	52.763	65.486	118.249	7,04%	1,95%	11,40%
Suministro de Energía Eléctrica, Gas, Vapor y Aire Acondicionado	328	226	554	0,03%	-0,83%	12,82%
Suministro de Agua, Actividades de Saneamiento, Gestión de Residuos y Descontaminación	1.795	3.568	5.363	0,32%	-4,42%	11,12%
Construcción	49.214	75.792	125.006	7,44%	5,06%	19,12%
Comercio; Reparación de Vehículos de Motor y Bicicletas	77.924	126.493	204.417	12,17%	-0,11%	7,29%
Transporte y Almacenamiento	44.689	27.065	71.754	4,27%	2,73%	14,71%
Hostelería	112.552	189.702	302.255	18,00%	-7,38%	6,95%
Información y Comunicaciones	20.807	14.714	35.522	2,12%	1,75%	20,10%
Actividades Financieras y de Seguros	5.620	3.154	8.774	0,52%	0,51%	13,67%
Actividades Inmobiliarias	6.301	5.550	11.850	0,71%	-0,72%	11,63%
Actividades Profesionales Científicas y Técnicas	31.292	21.771	53.063	3,16%	1,41%	13,16%
Actividades Administrativas y Servicios Auxiliares	58.623	89.584	148.207	8,83%	-2,12%	14,28%
Administración Pública y Defensa; Seguridad Social Obligatoria	4.933	8.709	13.642	0,81%	1,64%	1,46%
Educación	34.280	15.794	50.075	2,98%	31,27%	6,30%
Actividades Sanitarias y Servicios Centrales	20.967	38.669	59.637	3,55%	-1,55%	14,21%
Actividades Artísticas, Recreativas y de Entretenimiento	11.143	11.908	23.050	1,37%	-3,59%	9,51%
Otros Servicios	10.798	22.233	33.031	1,97%	-0,66%	10,48%
Actividades de los Hogares como Empleadores de Personal Doméstico y Productores de Bienes y Servicios para uso Propio	1.843	2.177	4.019	0,24%	-3,86%	0,24%
Actividades de Organizaciones y Organismo Extraterritoriales	455	463	918	0,05%	0,89%	10,23%
S.E. Agrario	74.857	142.390	217.247	12,94%	10,22%	6,44%
S.E. Hogar	46.567	128.500	175.068	10,43%	0,06%	-3,30%
<b>TOTAL</b>	<b>677.036</b>	<b>1.002.238</b>	<b>1.679.275</b>	<b>100,00%</b>	<b>0,94%</b>	<b>8,70%</b>

## AFILIACIÓN DE EXTRANJEROS

### DISTRIBUCIÓN POR SECTORES DE ACTIVIDAD

#### RÉGIMEN ESPECIAL DE TRABAJADORES AUTÓNOMOS

Media octubre 2018

SECTORES	UNIÓN EUROPEA	NO UNIÓN EUROPEA	TOTAL	% participación s/ total Rég. Autónomos	% variación intermensual	% variación interanual
Agricultura, Ganadería, Caza, Selvicultura y Pesca	2.396	1.899	4.295	1,32%	1,15%	12,70%
Industrias Extractivas	29	13	42	0,01%	-0,71%	7,44%
Industria Manufacturera	8.764	9.791	18.554	5,68%	0,84%	-0,25%
Suministro de Energía Eléctrica, Gas, Vapor y Aire Acondicionado	35	14	49	0,01%	5,11%	6,02%
Suministro de Agua, Actividades de Saneamiento, Gestión de Residuos y Descontaminación	65	60	125	0,04%	0,33%	-0,55%
Construcción	25.907	13.733	39.640	12,14%	1,99%	13,35%
Comercio; Reparación de Vehículos de Motor y Bicicletas	26.076	65.414	91.490	28,02%	-0,48%	3,73%
Transporte y Almacenamiento	8.659	6.973	15.632	4,79%	2,63%	24,26%
Hostelería	24.569	35.124	59.693	18,28%	-0,89%	6,01%
Información y Comunicaciones	5.103	3.091	8.194	2,51%	1,18%	9,91%
Actividades Financieras y de Seguros	1.450	863	2.313	0,71%	1,31%	17,61%
Actividades Inmobiliarias	5.547	1.606	7.153	2,19%	0,36%	15,22%
Actividades Profesionales Científicas y Técnicas	13.630	4.606	18.236	5,58%	1,03%	12,55%
Actividades Administrativas y Servicios Auxiliares	11.377	5.723	17.100	5,24%	-0,04%	11,19%
Administración Pública y Defensa; Seguridad Social Obligatoria	42	14	56	0,02%	5,40%	1,56%
Educación	7.646	2.550	10.196	3,12%	9,58%	10,21%
Actividades Sanitarias y Servicios Centrales	3.987	2.586	6.573	2,01%	1,17%	9,66%
Actividades Artísticas, Recreativas y de Entretenimiento	4.102	1.776	5.878	1,80%	0,48%	14,39%
Otros Servicios	7.805	13.396	21.200	6,49%	0,77%	12,95%
Actividades de los Hogares como Empleadores de Personal Doméstico y Productores de Bienes y Servicios para uso Propio	49	20	70	0,02%	3,87%	-6,03%
Actividades de Organizaciones y Organismo Extraterritoriales	18	22	40	0,01%	-5,47%	-6,67%
<b>TOTAL</b>	<b>157.255</b>	<b>169.274</b>	<b>326.529</b>	<b>100,00%</b>	<b>0,58%</b>	<b>8,40%</b>

**AFILIACIÓN DE EXTRANJEROS**  
**DISTRIBUCIÓN POR PAÍSES DE PROCEDENCIA**

Media octubre 2018

	TOTAL GENERAL	General (1)	S.E. Agrario	S.E. Hogar	AUTÓNOMOS	MAR	CARBÓN	TOTAL
<b>UNIÓN EUROPEA</b>								
ALEMANIA	27.580	27.108	159	312	15.703	147	1	43.431
AUSTRIA	2.014	1.981	12	21	1.084	12	0	3.109
BELGICA	6.169	6.095	38	36	3.755	45	0	9.968
BULGARIA	53.782	40.775	7.343	5.664	6.925	24	0	60.731
CHIPRE	175	170	1	4	41	0	0	215
CROACIA	997	976	4	17	248	4	0	1.249
DINAMARCA	1.823	1.809	6	9	1.345	9	0	3.178
ESLOVAQUIA	2.639	2.533	50	56	460	12	1	3.111
ESLOVENIA	727	714	4	9	177	1	0	906
ESTONIA	619	588	14	17	235	3	0	857
FINLANDIA	2.303	2.291	2	10	895	4	0	3.202
FRANCIA	35.279	34.891	215	174	12.516	95	0	47.890
GRECIA	2.017	2.001	6	10	456	5	0	2.478
HUNGRIA	3.421	3.305	51	65	989	7	1	4.418
IRLANDA	4.864	4.851	5	9	1.950	5	0	6.820
ITALIA	88.121	87.153	270	698	26.460	214	0	114.795
LETONIA	1.427	1.272	121	35	350	9	0	1.786
LITUANIA	6.773	5.055	1.541	177	1.042	12	0	7.827
LUXEMBURGO	95	87	4	4	43	0	0	138
MALTA	111	99	11	1	36	0	0	147
PAISES BAJOS	10.147	10.004	54	89	5.844	55	0	16.046
POLONIA	23.947	20.189	1.719	2.039	4.332	30	56	28.364
PORTUGAL	45.861	41.398	2.807	1.656	7.663	256	2	53.782
REINO UNIDO	44.326	43.907	173	245	23.835	142	0	68.303
REPUBLICA CHECA	2.928	2.819	64	46	601	8	9	3.546
RUMANIA	304.307	208.976	60.183	35.148	37.902	161	2	342.373
SUECIA	4.584	4.565	3	16	2.369	13	0	6.966
<b>TOTAL UNIÓN EUROPEA</b>	<b>677.036</b>	<b>555.612</b>	<b>74.857</b>	<b>46.567</b>	<b>157.255</b>	<b>1.272</b>	<b>73</b>	<b>835.636</b>
<b>NO UNIÓN EUROPEA</b>								
MARRUECOS	225.034	135.801	77.003	12.230	20.604	938	1	246.577
CHINA	48.566	47.958	68	540	55.695	0	0	104.261
ECUADOR	68.490	49.640	12.217	6.634	4.850	16	0	73.356
COLOMBIA	57.974	50.953	1.695	5.326	6.100	32	0	64.106
BOLIVIA	47.318	27.332	4.757	15.228	3.167	8	0	50.493
UCRANIA	41.672	29.452	1.784	10.436	4.166	38	1	45.878
VENEZUELA	35.729	33.229	221	2.280	5.705	19	0	41.454
PAKISTAN	28.942	25.043	3.694	204	8.001	3	0	36.946
PARAGUAY	34.604	17.619	823	16.162	2.203	7	0	36.814
PERU	31.853	26.209	666	4.977	2.705	234	0	34.791
RESTO PAISES	382.056	288.112	39.462	54.483	56.078	2.186	2	440.323
<b>TOTAL NO UE</b>	<b>1.002.238</b>	<b>731.348</b>	<b>142.390</b>	<b>128.500</b>	<b>169.274</b>	<b>3.482</b>	<b>4</b>	<b>1.174.998</b>
<b>TOTAL EXTRANJEROS</b>	<b>1.679.275</b>	<b>1.286.960</b>	<b>217.247</b>	<b>175.068</b>	<b>326.529</b>	<b>4.754</b>	<b>76</b>	<b>2.010.634</b>

(1) No se incluyen los afiliados de los Sistemas Especiales Agrario y Hogar

**ANDALUCÍA**  
**AFILIACIÓN DE EXTRANJEROS**  
**DISTRIBUCIÓN POR REGÍMENES**

**Media octubre 2018**

REGÍMENES	GENERAL (Total)	General	S.E. Agrario	S.E. Hogar	AUTÓNOMOS	MAR	CARBÓN	TOTAL
DE LA UNIÓN EUROPEA	78.281	47.743	28.348	2.190	22.912	77	0	101.270
DE PAÍSES NO UNIÓN EUROPEA	110.455	51.858	46.537	12.060	20.602	306	0	131.363
<b>TOTAL EXTRANJEROS</b>	<b>188.736</b>	<b>99.601</b>	<b>74.885</b>	<b>14.250</b>	<b>43.514</b>	<b>383</b>	<b>0</b>	<b>232.633</b>

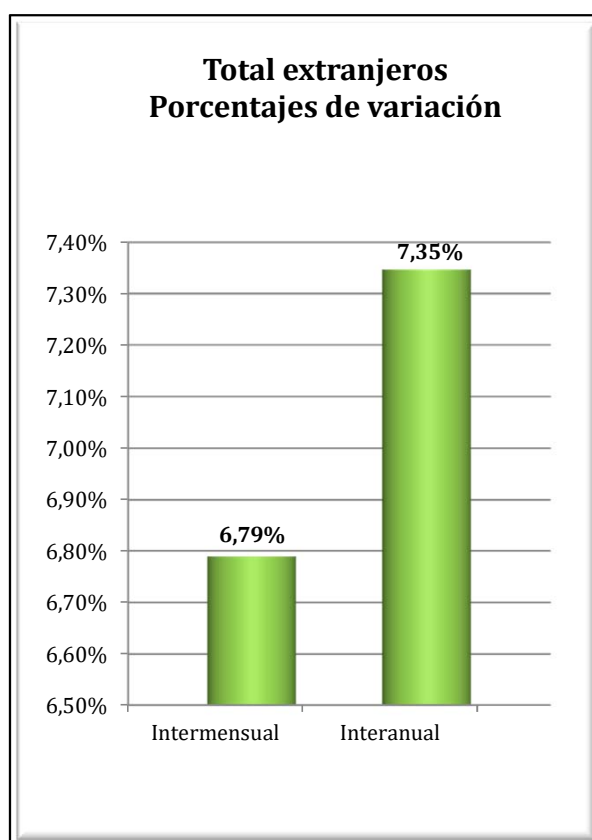
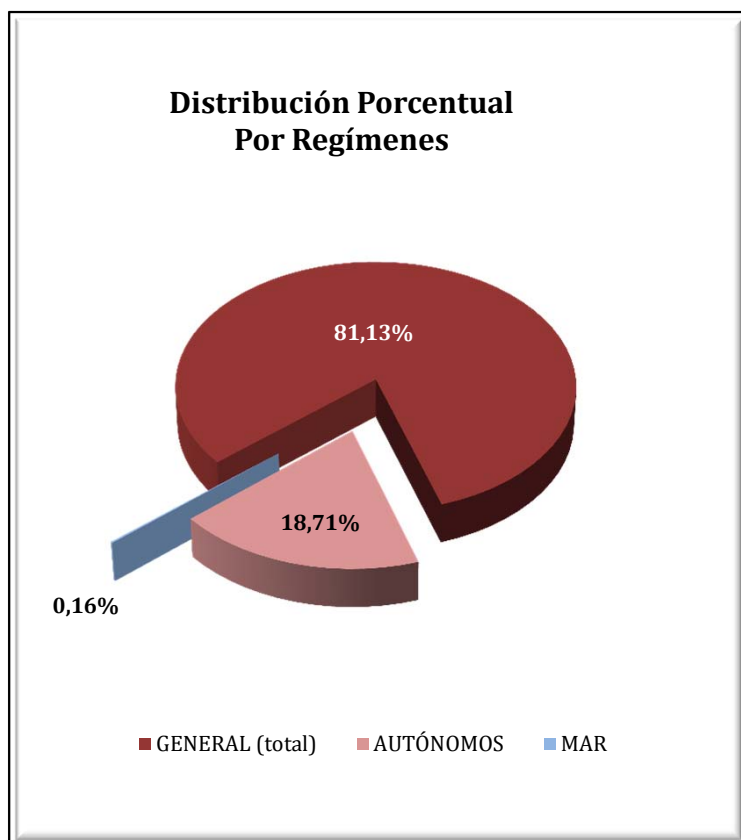

**ANDALUCÍA**  
**AFILIACIÓN DE EXTRANJEROS**  
**DISTRIBUCIÓN POR SECTORES DE ACTIVIDAD**

Media octubre 2018

SECTORES	RÉGIMEN GENERAL				RÉGIMEN ESP. TRAB. AUTÓNOMOS			
	UNIÓN EUROPEA	NO UNIÓN EUROPEA	TOTAL	% R. General	UNIÓN EUROPEA	NO UNIÓN EUROPEA	TOTAL	% R. Autónomos
Agricultura, Ganadería, Caza, Selvicultura y Pesca	280	260	539	0,29%	567	695	1.263	2,90%
Industrias Extractivas	44	60	104	0,06%	0	1	1	0,00%
Industria Manufacturera	2.331	2.946	5.277	2,80%	708	353	1.061	2,44%
Suministro de Energía Eléctrica, Gas, Vapor y Aire Acondicionado	39	28	67	0,04%	4	4	8	0,02%
Suministro de Agua, Actividades de Saneamiento, Gestión de Residuos y Descontaminación	89	172	261	0,14%	10	5	14	0,03%
Construcción	3.202	4.014	7.216	3,82%	2.423	1.008	3.431	7,88%
Comercio; Reparación vehículos motor y motocicletas	7.132	11.712	18.844	9,98%	4.125	10.689	14.813	34,04%
Transporte y Almacenamiento	4.178	2.113	6.291	3,33%	434	249	683	1,57%
Hostelería	11.569	16.901	28.471	15,08%	4.147	3.312	7.459	17,14%
Información y Comunicaciones	1.986	935	2.921	1,55%	833	364	1.197	2,75%
Actividades Financieras y de Seguros	429	123	552	0,29%	290	101	391	0,90%
Actividades Inmobiliarias	1.121	582	1.703	0,90%	1.660	330	1.990	4,57%
Actividades Profesionales Científicas y Técnicas	2.424	1.095	3.519	1,86%	2.094	490	2.584	5,94%
Actividades Administrativas y Servicios Auxiliares	3.423	3.650	7.073	3,75%	1.842	636	2.478	5,69%
Administración Pública y Defensa; Seguridad Social Obligatoria	399	627	1.025	0,54%	6	1	7	0,02%
Educación	5.197	1.332	6.529	3,46%	1.163	316	1.479	3,40%
Actividades Sanitarias y Servicios Centrales	1.533	2.366	3.898	2,07%	684	324	1.007	2,32%
Actividades Artísticas, Recreativas y de Entretenimiento	1.153	1.103	2.256	1,20%	651	218	869	2,00%
Otros Servicios	953	1.545	2.498	1,32%	1.263	1.499	2.762	6,35%
Actividades de los Hogares como Empleadores de Personal Doméstico y Productores de Bienes y Servicios para uso Propio	205	269	474	0,25%	7	3	10	0,02%
Actividades de Organizaciones y Organismo Extraterritoriales	56	28	84	0,04%	3	4	7	0,02%
S.E. Agrario	28.348	46.537	74.885	39,68%				
S.E. Hogar	2.190	12.060	14.250	7,55%				
<b>TOTAL</b>	<b>78.281</b>	<b>110.455</b>	<b>188.736</b>	<b>100,00%</b>	<b>22.912</b>	<b>20.602</b>	<b>43.514</b>	<b>100,00%</b>



**ANDALUCÍA**  
**AFILIACIÓN DE EXTRANJEROS**

**DISTRIBUCIÓN POR PAÍSES DE PROCEDENCIA**

Media octubre 2018

PAÍSES	TOTAL GENERAL	General	S.E. Agrario	S.E. Hogar	AUTÓNOMOS	MAR	CARBÓN	TOTAL
<b>UNIÓN EUROPEA</b>								
ALEMANIA	2.482	2.361	82	39	1.954	5		4.441
AUSTRIA	160	151	4	4	124			283
BELGICA	840	800	28	12	857	2		1.699
BULGARIA	4.559	1.941	2.326	292	391	3		4.954
CHIPRE	16	15	1		5			21
CROACIA	82	72	2	8	36			118
DINAMARCA	565	561	3	1	666	5		1.236
ESLOVAQUIA	242	221	14	7	51			293
ESLOVENIA	55	54	1		22			77
ESTONIA	135	121	6	8	81	1		217
FINLANDIA	901	899	1	1	482			1.382
FRANCIA	2.969	2.860	86	24	1.607	11		4.588
GRECIA	136	133	2	1	27	2		165
HUNGRÍA	396	372	14	10	177			573
IRLANDA	683	678	2	3	430			1.113
ITALIA	6.538	6.417	64	58	2.964	10		9.512
LETONIA	157	132	23	2	53			210
LITUANIA	1.640	1.014	586	41	266	4		1.911
LUXEMBURGO	18	14	3	1	10			27
MALTA	21	19	2		4			25
PAISES BAJOS	1.301	1.262	29	10	1.354	2		2.656
POLONIA	2.561	1.450	1.051	60	491	1		3.054
PORTUGAL	2.622	2.326	230	66	596	10		3.228
REINO UNIDO	8.303	8.127	105	72	6.616	13		14.932
REPUBLICA CHECA	259	233	19	7	70			329
RUMANIA	39.726	14.600	23.665	1.461	2.734	8		42.469
SUECIA	915	913		2	843			1.758
<b>TOTAL UNIÓN EUROPEA</b>	<b>78.281</b>	<b>47.743</b>	<b>28.348</b>	<b>2.190</b>	<b>22.912</b>	<b>77</b>		<b>101.270</b>
<b>NO UNIÓN EUROPEA</b>								
MARRUECOS	43.416	13.086	28.745	1.585	4.320	149		47.886
CHINA	4.271	4.227	4	40	6.682			10.953
UCRANIA	6.341	3.514	731	2.096	569	2		6.912
SENEGAL	4.823	1.203	3.545	76	755	97		5.675
ARGENTINA	3.322	2.963	106	253	988	3		4.313
MALI	4.276	288	3.981	7	33			4.309
PARAGUAY	3.999	1.988	139	1.872	283			4.282
ECUADOR	3.983	1.901	1.832	250	194			4.177
COLOMBIA	3.414	2.645	390	378	479	2		3.895
FEDERACION DE RUSIA	3.072	2.197	208	667	752	0		3.825
RESTO PAISES	29.537	17.845	6.857	4.836	5.546	53		35.136
<b>TOTAL NO UE</b>	<b>110.455</b>	<b>51.858</b>	<b>46.537</b>	<b>12.060</b>	<b>20.602</b>	<b>306</b>		<b>131.363</b>
<b>TOTAL EXTRANJEROS</b>	<b>188.736</b>	<b>99.601</b>	<b>74.885</b>	<b>14.250</b>	<b>43.514</b>	<b>383</b>		<b>232.633</b>

## ARAGÓN

### AFILIACIÓN DE EXTRANJEROS

#### DISTRIBUCIÓN POR REGÍMENES

Media octubre 2018

REGÍMENES	GENERAL (Total)	General	S.E. Agrario	S.E. Hogar	AUTÓNOMOS	MAR	CARBÓN	TOTAL
DE LA UNIÓN EUROPEA	32.212	24.854	4.251	3.107	4.814	0	0	37.026
DE PAÍSES NO UNIÓN EUROPEA	29.575	21.843	4.434	3.297	5.443	0	1	35.019
<b>TOTAL EXTRANJEROS</b>	<b>61.787</b>	<b>46.697</b>	<b>8.686</b>	<b>6.404</b>	<b>10.257</b>	<b>0</b>	<b>1</b>	<b>72.045</b>

**Distribución Porcentual por regímenes**

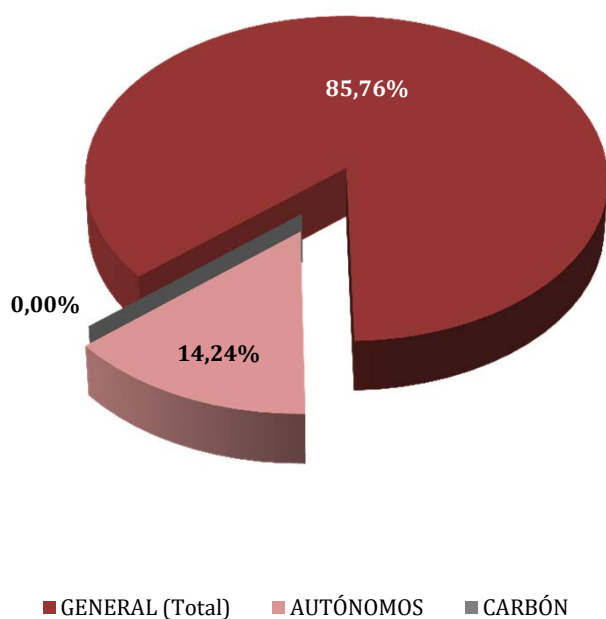

**Total extranjeros Porcentajes de variación**

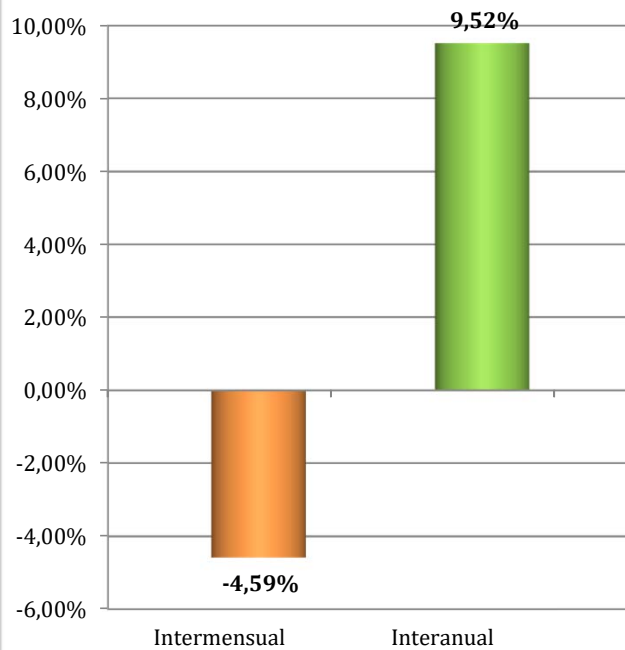

**ARAGÓN**  
**AFILIADOS EXTRANJEROS**  
**DISTRIBUCIÓN POR SECTORES DE ACTIVIDAD**

Media octubre 2018

SECTORES	RÉGIMEN GENERAL				RÉGIMEN ESP. TRAB. AUTÓNOMOS			
	UNIÓN EUROPEA	NO UNIÓN EUROPEA	TOTAL	% R. General	UNIÓN EUROPEA	NO UNIÓN EUROPEA	TOTAL	% R. Autónomos
Agricultura, Ganadería, Caza, Selvicultura y Pesca	1.327	1.069	2.397	3,88%	109	69	177	1,73%
Industrias Extractivas	44	24	68	0,11%	1	0	1	0,01%
Industria Manufacturera	3.893	3.467	7.360	11,91%	1.129	1.249	2.377	23,18%
Suministro de Energía Eléctrica, Gas, Vapor y Aire Acondicionado	13	9	22	0,04%	0	1	1	0,01%
Suministro de Agua, Actividades de Saneamiento, Gestión de Residuos y Descontaminación	125	156	281	0,45%	3	0	3	0,03%
Construcción	3.005	2.280	5.284	8,55%	1.139	254	1.393	13,58%
Comercio; Reparación vehículos motor y motocicletas	3.131	2.677	5.808	9,40%	559	1.415	1.974	19,25%
Transporte y Almacenamiento	3.489	1.248	4.736	7,67%	522	234	756	7,37%
Hostelería	3.798	3.772	7.570	12,25%	699	1.547	2.247	21,90%
Información y Comunicaciones	118	153	271	0,44%	32	44	76	0,74%
Actividades Financieras y de Seguros	49	21	70	0,11%	18	26	44	0,43%
Actividades Inmobiliarias	56	51	107	0,17%	14	4	18	0,18%
Actividades Profesionales Científicas y Técnicas	430	357	787	1,27%	116	51	167	1,62%
Actividades Administrativas y Servicios Auxiliares	2.454	3.742	6.196	10,03%	149	85	235	2,29%
Administración Pública y Defensa; Seguridad Social Obligatoria	361	369	731	1,18%	0	0	0	0,00%
Educación	699	330	1.029	1,67%	159	47	206	2,01%
Actividades Sanitarias y Servicios Centrales	1.042	1.216	2.258	3,65%	42	42	84	0,82%
Actividades Artísticas, Recreativas y de Entretenimiento	285	295	580	0,94%	22	25	47	0,46%
Otros Servicios	402	565	967	1,57%	101	350	452	4,40%
Actividades de los Hogares como Empleadores de Personal Doméstico y Productores de Bienes y Servicios para uso Propio	134	41	175	0,28%	0	0	0	0,00%
Actividades de Organizaciones y Organismo Extraterritoriales	0	0	0	0,00%	0	0	0	0,00%
S.E. Agrario	4.251	4.434	8.686	14,06%				
S.E. Hogar	3.107	3.297	6.404	10,36%				
<b>TOTAL</b>	<b>32.212</b>	<b>29.575</b>	<b>61.787</b>	<b>100,00%</b>	<b>4.814</b>	<b>5.443</b>	<b>10.257</b>	<b>100,00%</b>

# ARAGÓN

## AFILIACIÓN DE EXTRANJEROS

### DISTRIBUCIÓN POR PAÍSES DE PROCEDENCIA

Media octubre 2018

PAÍSES	TOTAL GENERAL	General	S.E. Agrario	S.E. Hogar	AUTÓNOMOS	MAR	CARBÓN	TOTAL
<b>UNIÓN EUROPEA</b>								
ALEMANIA	224	220	1	3	72			296
AUSTRIA	15	15			10			25
BELGICA	55	53	1		30			85
BULGARIA	2.197	1.699	381	117	342			2.539
CHIPRE					1			1
CROACIA	12	12						12
DINAMARCA	14	14			6			20
ESLOVAQUIA	46	45	1	1	16			63
ESLOVENIA	7	7			4			11
ESTONIA	7	6	1					7
FINLANDIA	11	11			1			12
FRANCIA	581	572	4	5	167			748
GRECIA	26	24	1	1	8			34
HUNGRIA	31	27	1	3	19			50
IRLANDA	58	58			22			80
ITALIA	838	823	2	13	232			1.070
LETONIA	25	20	5		2			27
LITUANIA	182	155	21	6	20			202
LUXEMBURGO								
MALTA	1	1			3			4
PAISES BAJOS	78	77	1	0	60			138
POLONIA	914	784	111	19	216			1.130
PORTUGAL	1.025	964	33	28	126			1.152
REINO UNIDO	311	310	1		171			482
REPUBLICA CHECA	51	47	3	1	11			61
RUMANIA	25.487	18.896	3.682	2.909	3.264			28.751
SUECIA	16	15	1		10			26
<b>TOTAL UNIÓN EUROPEA</b>	<b>32.212</b>	<b>24.854</b>	<b>4.251</b>	<b>3.107</b>	<b>4.814</b>			<b>37.026</b>
<b>NO UNIÓN EUROPEA</b>								
MARRUECOS	6.149	4.150	1.745	255	496		1	6.646
CHINA	993	985	1	7	2.069			3.062
NICARAGUA	2.600	1.122	15	1.463	94			2.694
ECUADOR	2.265	2.002	21	243	194			2.460
SENEGAL	1.905	1.233	653	19	152			2.057
COLOMBIA	1.855	1.689	11	155	177			2.031
ARGELIA	1.277	835	411	32	54			1.331
MALI	1.207	798	406	2	121			1.328
UCRANIA	1.044	849	40	155	152			1.196
GHANA	698	516	174	8	373			1.071
RESTO PAISES	9.581	7.665	957	958	1.562			11.142
<b>TOTAL NO UNIÓN EUROPEA</b>	<b>29.575</b>	<b>21.843</b>	<b>4.434</b>	<b>3.297</b>	<b>5.443</b>		<b>1</b>	<b>35.019</b>
<b>TOTAL EXTRANJEROS</b>	<b>61.787</b>	<b>46.697</b>	<b>8.686</b>	<b>6.404</b>	<b>10.257</b>		<b>1</b>	<b>72.045</b>

**ASTURIAS**  
**AFILIACIÓN DE EXTRANJEROS**  
**DISTRIBUCIÓN POR RÉGIMENES**

Media octubre 2018

REGÍMENES	GENERAL (Total)	General	S.E. Agrario	S.E. Hogar	AUTÓNOMOS	MAR	CARBÓN	TOTAL
DE LA UNIÓN EUROPEA	4.741	3.723	83	934	1.094	21	69	5.924
DE PAÍSES NO UNIÓN EUROPEA	6.381	4.850	207	1.324	1.515	132	2	8.029
<b>TOTAL EXTRANJEROS</b>	<b>11.121</b>	<b>8.573</b>	<b>290</b>	<b>2.258</b>	<b>2.609</b>	<b>152</b>	<b>71</b>	<b>13.953</b>

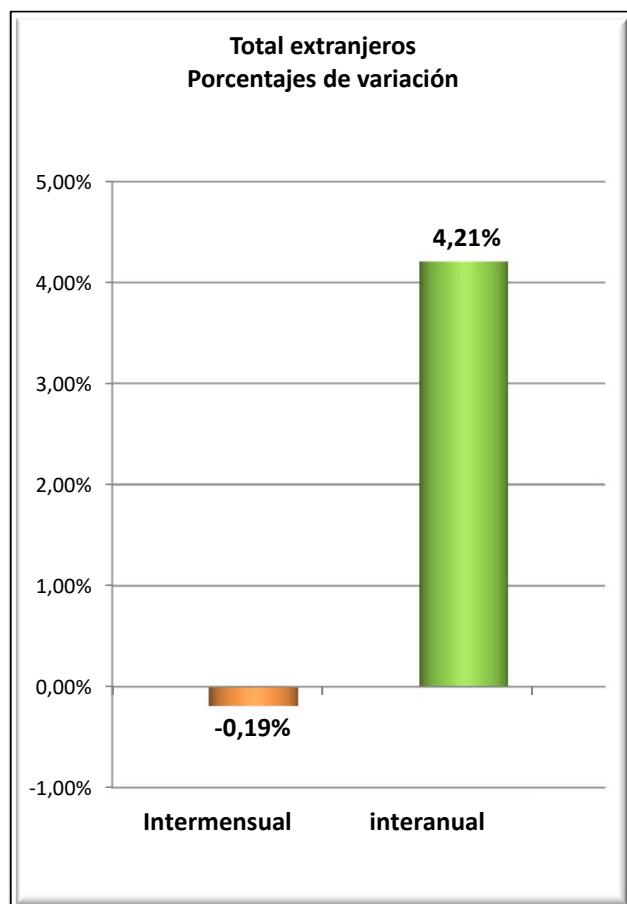
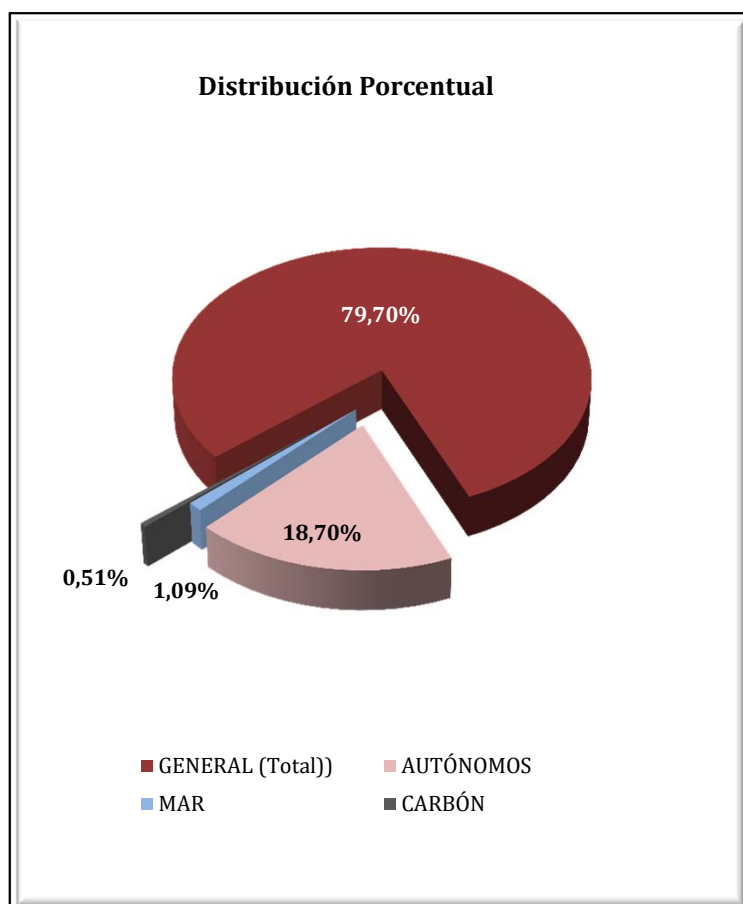

# ASTURIAS

## AFILIADOS EXTRANJEROS

### DISTRIBUCIÓN POR SECTORES DE ACTIVIDAD

Media octubre 2018

SECTORES	RÉGIMEN GENERAL				RÉGIMEN ESP. TRAB. AUTÓNOMOS			
	UNIÓN EUROPEA	NO UNIÓN EUROPEA	TOTAL	% R. General	UNIÓN EUROPEA	NO UNIÓN EUROPEA	TOTAL	% R. Autónomos
Agricultura, Ganadería, Caza, Selvicultura y Pesca	43	69	112	1,01%	43	28	71	2,73%
Industrias Extractivas	7	1	8	0,07%	3	0	3	0,12%
Industria Manufacturera	421	341	762	6,85%	34	26	60	2,29%
Suministro de Energía Eléctrica, Gas, Vapor y Aire Acondicionado	3	1	4	0,04%	0	0	0	0,00%
Suministro de Agua, Actividades de Saneamiento, Gestión de Residuos y Descontaminación	10	22	32	0,29%	1	0	1	0,04%
Construcción	469	401	870	7,82%	263	135	398	15,25%
Comercio; Reparación vehículos motor y motocicletas	382	615	997	8,96%	128	624	752	28,82%
Transporte y Almacenamiento	139	98	237	2,13%	28	42	70	2,70%
Hostelería	990	1.914	2.904	26,11%	206	332	538	20,61%
Información y Comunicaciones	138	50	188	1,69%	22	26	47	1,82%
Actividades Financieras y de Seguros	8	10	18	0,16%	5	9	14	0,53%
Actividades Inmobiliarias	7	9	17	0,15%	5	2	7	0,27%
Actividades Profesionales Científicas y Técnicas	133	86	219	1,97%	82	29	111	4,26%
Actividades Administrativas y Servicios Auxiliares	275	377	652	5,86%	57	46	103	3,95%
Administración Pública y Defensa; Seguridad Social Obligatoria	27	51	78	0,70%	0	0	0	0,00%
Educación	352	123	475	4,27%	132	26	158	6,05%
Actividades Sanitarias y Servicios Centrales	179	392	572	5,14%	22	18	40	1,53%
Actividades Artísticas, Recreativas y de Entretenimiento	72	97	169	1,52%	21	13	34	1,32%
Otros Servicios	65	181	246	2,21%	43	159	201	7,72%
Actividades de los Hogares como Empleadores de Personal Doméstico y Productores de Bienes y Servicios para uso Propio	3	13	16	0,14%	0	0	0	0,00%
Actividades de Organizaciones y Organismo Extraterritoriales	0	0	0	0,00%	0	0	0	0,00%
S.E. Agrario	83	207	290	2,61%				
S.E. Hogar	934	1.324	2.258	20,30%				
<b>TOTAL</b>	<b>4.741</b>	<b>6.381</b>	<b>11.121</b>	<b>100,00%</b>	<b>1.094</b>	<b>1.515</b>	<b>2.609</b>	<b>100,00%</b>

# ASTURIAS

## AFILIADOS EXTRANJEROS

### DISTRIBUCIÓN POR PAÍSES DE PROCEDENCIA

Media octubre 2018

PAÍSES	TOTAL GENERAL	General	S.E. Agrario	S.E. Hogar	AUTÓNOMOS	MAR	CARBÓN	TOTAL
<b>UNIÓN EUROPEA</b>								
ALEMANIA	119	117	1	1	50		1	170
AUSTRIA	7	7			8			15
BELGICA	40	38		2	20			60
BULGARIA	187	123	7	57	26			213
CHIPRE								
CROACIA	3	3			2			5
DINAMARCA	5	5			6			11
ESLOVAQUIA	20	20			2		1	23
ESLOVENIA	1	1						1
ESTONIA	7	7			1			8
FINLANDIA	18	17		1	1			19
FRANCIA	184	183	1		49			233
GRECIA	10	10			3			13
HUNGRIA	25	25			7			32
IRLANDA	38	38			17			55
ITALIA	342	328	0	14	143			486
LETONIA	10	10			1			11
LITUANIA	19	17		2	4	1		24
LUXEMBURGO	2	2						2
MALTA	1	1						1
PAISES BAJOS	51	51			22			73
POLONIA	204	196	1	7	22		56	281
PORTUGAL	612	561	7	45	141	16		769
REINO UNIDO	239	237		2	146			385
REPUBLICA CHECA	27	26		1	3		9	39
RUMANIA	2.566	1.697	67	802	416	3	2	2.987
SUECIA	5	5			4			9
<b>TOTAL UNIÓN EUROPEA</b>	<b>4.741</b>	<b>3.723</b>	<b>83</b>	<b>934</b>	<b>1.094</b>	<b>21</b>	<b>69</b>	<b>5.924</b>
<b>NO UNIÓN EUROPEA</b>								
PARAGUAY	851	393	31	427	70			921
CHINA	204	202		2	510			714
MARRUECOS	598	475	58	66	78	7		684
BRASIL	509	439	6	64	106			615
COLOMBIA	521	426	4	91	64			586
DOMINICANA (REPUBLICA)	413	339	1	74	71		1	485
SENEGAL	395	303	70	22	21	53		469
VENEZUELA	394	340	0	53	70			464
ECUADOR	364	279	7	78	41	1		406
UCRANIA	275	172	2	102	49		1	325
RESTO PAISES	1.855	1.481	30	344	434	71		2.361
<b>TOTAL NO UNIÓN EUROPEA</b>	<b>6.381</b>	<b>4.850</b>	<b>207</b>	<b>1.324</b>	<b>1.515</b>	<b>132</b>	<b>2</b>	<b>8.029</b>
<b>TOTAL EXTRANJEROS</b>	<b>11.121</b>	<b>8.573</b>	<b>290</b>	<b>2.258</b>	<b>2.609</b>	<b>152</b>	<b>71</b>	<b>13.953</b>

**ILLES BALEARS**  
**AFILIACIÓN DE EXTRANJEROS**  
**DISTRIBUCIÓN POR REGÍMENES**

Media octubre 2018

REGÍMENES	GENERAL (Total)	General	S.E. Agrario	S.E. Hogar	AUTÓNOMOS	MAR	CARBÓN	TOTAL
DE LA UNIÓN EUROPEA	38.413	36.710	191	1.513	15.303	197	0	53.913
DE PAÍSES NO UNIÓN EUROPEA	40.659	36.226	1.164	3.269	6.249	102	0	47.009
<b>TOTAL EXTRANJEROS</b>	<b>79.072</b>	<b>72.935</b>	<b>1.355</b>	<b>4.782</b>	<b>21.551</b>	<b>298</b>	<b>0</b>	<b>100.922</b>

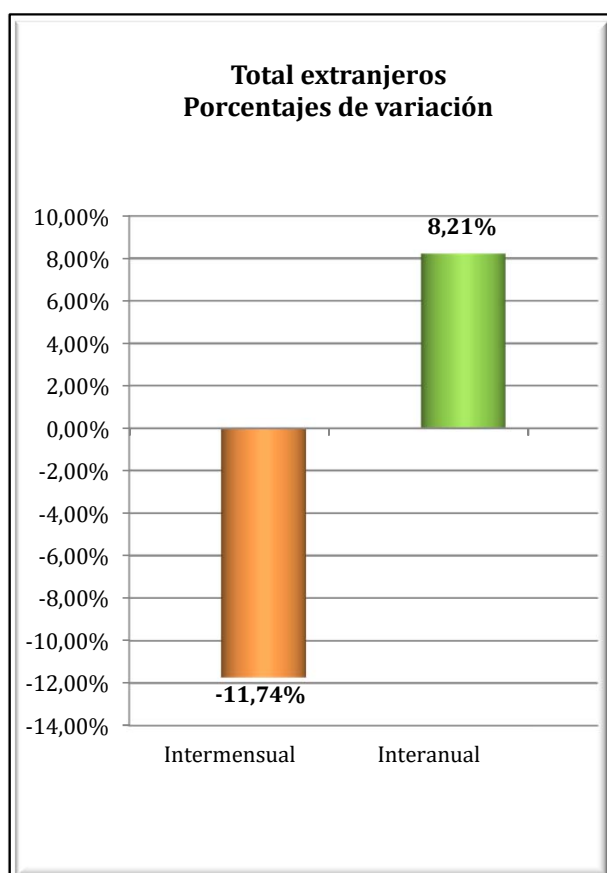
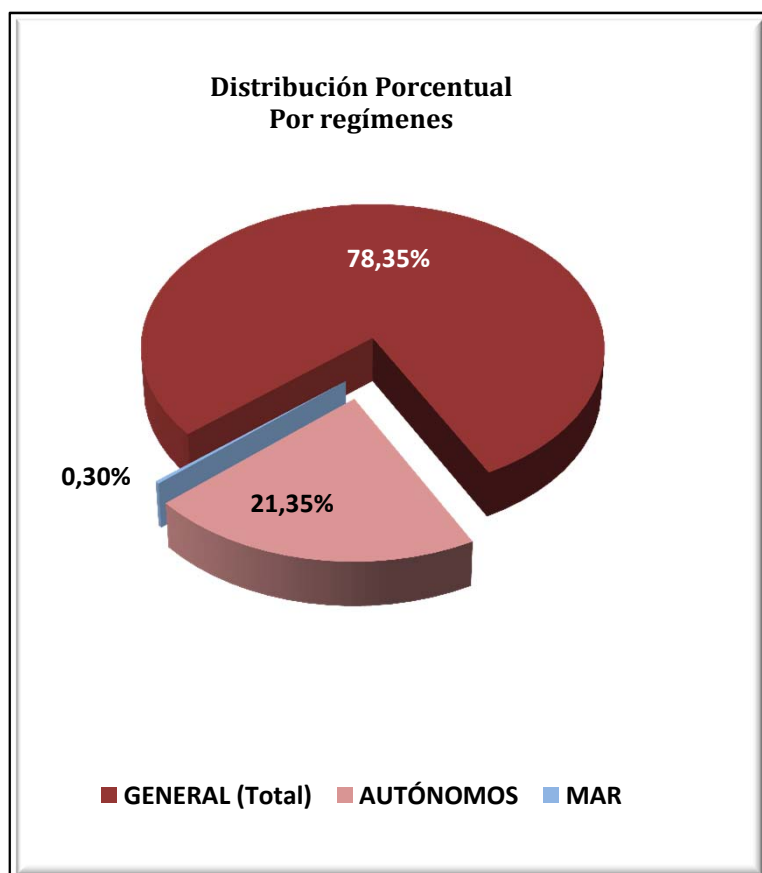



**ILLES BALEARS**  
**AFILIACIÓN DE EXTRANJEROS**  
**DISTRIBUCIÓN POR SECTORES DE ACTIVIDAD**

Media octubre 2018

SECTORES	RÉGIMEN GENERAL				RÉGIMEN ESP. TRAB. AUTÓNOMOS			
	UNIÓN EUROPEA	NO UNIÓN EUROPEA	TOTAL	% R. General	UNIÓN EUROPEA	NO UNIÓN EUROPEA	TOTAL	% R. Autónomos
Agricultura, Ganadería, Caza, Selvicultura y Pesca	87	156	243	0,31%	111	35	146	0,68%
Industrias Extractivas	6	12	18	0,02%	2	1	4	0,02%
Industria Manufacturera	1.099	1.233	2.332	2,95%	909	200	1.108	5,14%
Suministro de Energía Eléctrica, Gas, Vapor y Aire Acondicionado	11	11	22	0,03%	3	2	5	0,02%
Suministro de Agua, Actividades de Saneamiento, Gestión de Residuos y Descontaminación	71	152	222	0,28%	7	5	12	0,06%
Construcción	2.921	6.707	9.628	12,18%	2.360	1.081	3.440	15,96%
Comercio; Reparación vehículos motor y motocicletas	4.015	4.260	8.275	10,46%	2.339	2.030	4.369	20,27%
Transporte y Almacenamiento	1.373	663	2.036	2,57%	225	131	355	1,65%
Hostelería	15.190	15.689	30.879	39,05%	2.947	1.234	4.181	19,40%
Información y Comunicaciones	589	268	856	1,08%	383	119	502	2,33%
Actividades Financieras y de Seguros	160	53	213	0,27%	117	24	141	0,65%
Actividades Inmobiliarias	734	316	1.050	1,33%	778	83	861	4,00%
Actividades Profesionales Científicas y Técnicas	969	417	1.386	1,75%	1.261	163	1.424	6,61%
Actividades Administrativas y Servicios Auxiliares	4.952	2.858	7.810	9,88%	1.627	356	1.983	9,20%
Administración Pública y Defensa; Seguridad Social Obligatoria	131	137	268	0,34%	4	0	4	0,02%
Educación	1.150	292	1.442	1,82%	366	67	433	2,01%
Actividades Sanitarias y Servicios Centrales	1.075	800	1.875	2,37%	393	87	479	2,22%
Actividades Artísticas, Recreativas y de Entretenimiento	1.311	859	2.170	2,74%	534	104	638	2,96%
Otros Servicios	701	1.220	1.922	2,43%	932	526	1.458	6,76%
Actividades de los Hogares como Empleadores de Personal Doméstico y Productores de Bienes y Servicios para uso Propio	149	119	269	0,34%	5	0	5	0,02%
Actividades de Organizaciones y Organismo Extraterritoriales	14	3	18	0,02%	3	1	4	0,02%
S.E. Agrario	191	1.164	1.355	1,71%				
S.E. Hogar	1.513	3.269	4.782	6,05%				
<b>TOTAL</b>	<b>38.413</b>	<b>40.659</b>	<b>79.072</b>	<b>100,00%</b>	<b>15.303</b>	<b>6.249</b>	<b>21.551</b>	<b>100,00%</b>

**ILLES BALEARS**  
**AFILIACIÓN DE EXTRANJEROS**  
**DISTRIBUCIÓN POR PAÍSES DE PROCEDENCIA**

Media octubre 2018

PAÍSES	TOTAL GENERAL	General	S.E. Agrario	S.E. Hogar	AUTÓNOMOS	MAR	CARBÓN	TOTAL
<b>UNIÓN EUROPEA</b>								
ALEMANIA	6.118	5.958	17	143	4.839	50		<b>11.007</b>
AUSTRIA	351	342	2	7	240	2		<b>593</b>
BELGICA	449	444		5	237	9		<b>695</b>
BULGARIA	3.692	3.036	59	598	623	6		<b>4.321</b>
CHIPRE	2	2						<b>2</b>
CROACIA	81	80	1		35			<b>116</b>
DINAMARCA	150	147		3	110	1		<b>261</b>
ESLOVAQUIA	476	464		12	67	3		<b>546</b>
ESLOVENIA	68	67		1	12			<b>80</b>
ESTONIA	33	30	1	2	8			<b>41</b>
FINLANDIA	142	140		2	37	1		<b>180</b>
FRANCIA	1.712	1.687	4	21	967	14		<b>2.693</b>
GRECIA	106	105	1		35	1		<b>142</b>
HUNGRIA	443	433	2	8	93			<b>536</b>
IRLANDA	223	221		2	108			<b>331</b>
ITALIA	8.711	8.617	15	79	2.850	42		<b>11.603</b>
LETONIA	74	73		1	17			<b>91</b>
LITUANIA	190	188		2	31	1		<b>222</b>
LUXEMBURGO	9	9			7			<b>16</b>
MALTA	6	6			2			<b>8</b>
PAISES BAJOS	1.057	1.038	4	15	543	10		<b>1.610</b>
POLONIA	1.622	1.540	8	74	335	3		<b>1.960</b>
PORTUGAL	1.081	1.034	8	40	166	4		<b>1.252</b>
REINO UNIDO	4.460	4.374	5	82	2.588	28		<b>7.077</b>
REPUBLICA CHECA	521	513	2	6	95	3		<b>618</b>
RUMANIA	6.131	5.661	60	409	968	14		<b>7.113</b>
SUECIA	503	501	1	1	289	4		<b>797</b>
<b>TOTAL UNIÓN EUROPEA</b>	<b>38.413</b>	<b>36.710</b>	<b>191</b>	<b>1.513</b>	<b>15.303</b>	<b>197</b>		<b>53.913</b>
<b>NO UNIÓN EUROPEA</b>								
MARRUECOS	7.916	7.078	561	277	638	36		<b>8.590</b>
ARGENTINA	3.073	2.940	7	125	669	7		<b>3.748</b>
COLOMBIA	3.360	2.913	242	206	256	3		<b>3.619</b>
ECUADOR	3.014	2.685	47	281	212	2		<b>3.227</b>
CHINA	1.564	1.553		11	1.332			<b>2.896</b>
SENEGAL	2.181	2.046	102	32	186	26		<b>2.393</b>
BOLIVIA	1.687	1.192	32	464	131	2		<b>1.820</b>
BRASIL	1.338	1.216	5	117	241	2		<b>1.581</b>
PARAGUAY	1.434	987	25	423	94			<b>1.528</b>
URUGUAY	1.262	1.173	6	83	184	2		<b>1.448</b>
RESTO PAISES	13.829	12.442	137	1.250	2.307	23		<b>16.158</b>
<b>TOTAL NO UNIÓN EUROPEA</b>	<b>40.659</b>	<b>36.226</b>	<b>1.164</b>	<b>3.269</b>	<b>6.249</b>	<b>102</b>		<b>47.009</b>
<b>TOTAL EXTRANJEROS</b>	<b>79.072</b>	<b>72.935</b>	<b>1.355</b>	<b>4.782</b>	<b>21.551</b>	<b>298</b>		<b>100.922</b>

## CANARIAS

### AFILIACIÓN DE EXTRANJEROS

#### DISTRIBUCIÓN POR REGÍMENES

Media octubre 2018

REGÍMENES	GENERAL (Total)	General	S.E. Agrario	S.E. Hogar	AUTÓNOMOS	MAR	CARBÓN	TOTAL
DE LA UNIÓN EUROPEA	37.603	36.555	817	231	16.346	369	0	54.319
DE PAÍSES NO UNIÓN EUROPEA	37.555	33.668	1.544	2.343	6.980	304	0	44.839
<b>TOTAL EXTRANJEROS</b>	<b>75.158</b>	<b>70.223</b>	<b>2.361</b>	<b>2.574</b>	<b>23.326</b>	<b>673</b>	<b>0</b>	<b>99.157</b>

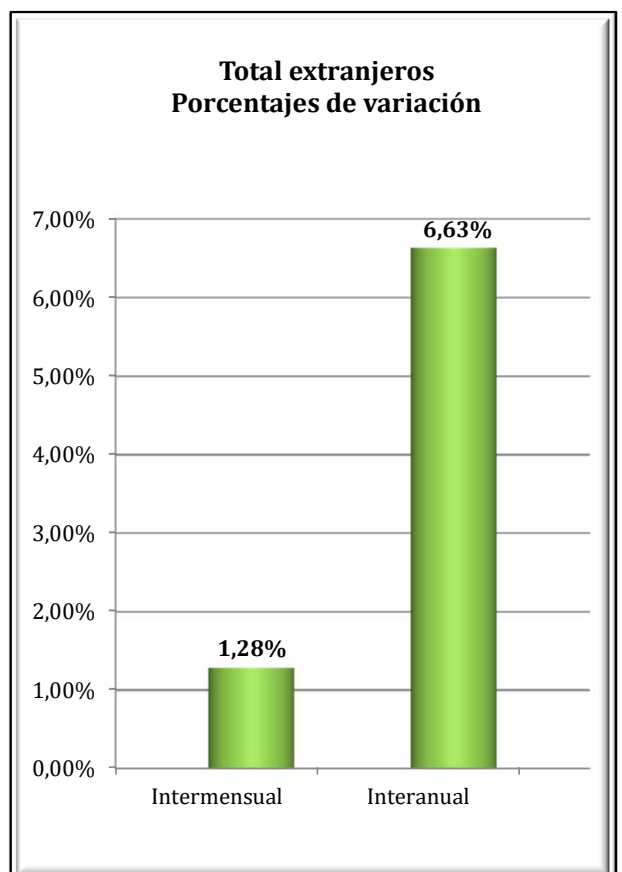
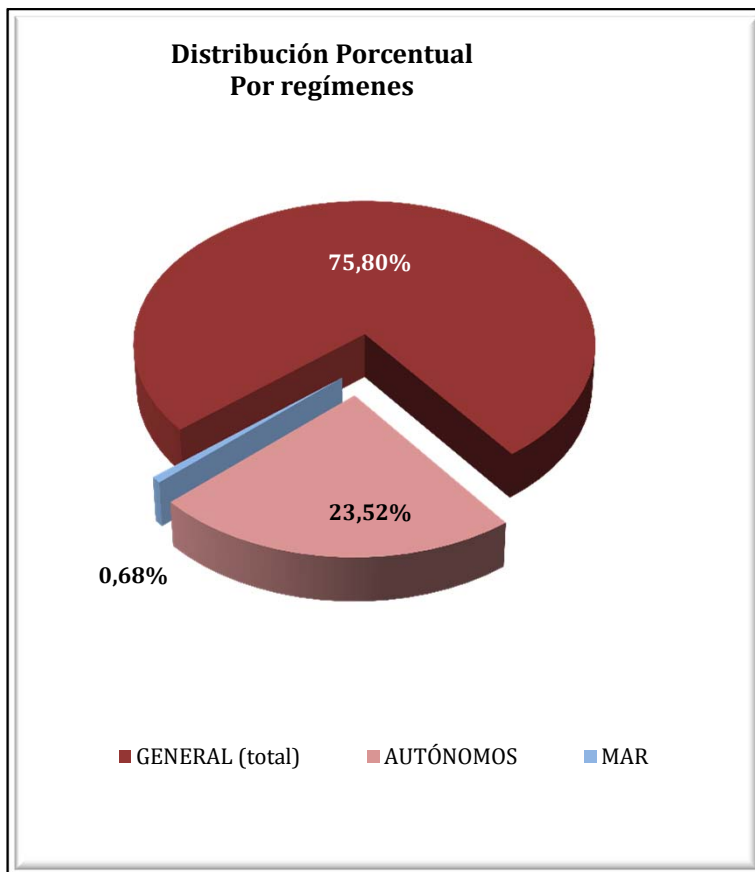

**CANARIAS**  
**AFILIADOS EXTRANJEROS**  
**DISTRIBUCIÓN POR SECTORES DE ACTIVIDAD**

Media octubre 2018

SECTORES	RÉGIMEN GENERAL				RÉGIMEN ESP. TRAB. AUTÓNOMOS			
	UNIÓN EUROPEA	NO UNIÓN EUROPEA	TOTAL	% R. General	UNIÓN EUROPEA	NO UNIÓN EUROPEA	TOTAL	% R. Autónomos
Agricultura, Ganadería, Caza, Selvicultura y Pesca	38	108	145	0,19%	140	56	195	0,84%
Industrias Extractivas	0	7	7	0,01%	6	0	6	0,03%
Industria Manufacturera	657	823	1.481	1,97%	516	129	645	2,76%
Suministro de Energía Eléctrica, Gas, Vapor y Aire Acondicionado	9	8	17	0,02%	5	0	5	0,02%
Suministro de Agua, Actividades de Saneamiento, Gestión de Residuos y Descontaminación	37	80	117	0,16%	5	1	6	0,03%
Construcción	1.334	2.163	3.497	4,65%	1.445	409	1.854	7,95%
Comercio; Reparación vehículos motor y motocicletas	4.527	6.207	10.734	14,28%	3.133	2.814	5.947	25,49%
Transporte y Almacenamiento	1.080	895	1.975	2,63%	177	70	247	1,06%
Hostelería	16.739	16.120	32.859	43,72%	3.469	1.760	5.228	22,41%
Información y Comunicaciones	783	250	1.033	1,37%	533	94	627	2,69%
Actividades Financieras y de Seguros	177	39	216	0,29%	132	47	179	0,77%
Actividades Inmobiliarias	618	290	908	1,21%	817	164	981	4,20%
Actividades Profesionales Científicas y Técnicas	1.236	452	1.689	2,25%	1.322	185	1.507	6,46%
Actividades Administrativas y Servicios Auxiliares	3.912	2.543	6.455	8,59%	1.514	296	1.810	7,76%
Administración Pública y Defensa; Seguridad Social Obligatoria	172	316	488	0,65%	8	2	10	0,04%
Educación	1.638	333	1.971	2,62%	564	81	646	2,77%
Actividades Sanitarias y Servicios Centrales	1.146	1.111	2.257	3,00%	588	156	744	3,19%
Actividades Artísticas, Recreativas y de Entretenimiento	1.360	742	2.102	2,80%	739	150	888	3,81%
Otros Servicios	998	1.093	2.091	2,78%	1.232	565	1.797	7,70%
Actividades de los Hogares como Empleadores de Personal Doméstico y Productores de Bienes y Servicios para uso Propio	86	76	162	0,22%	2	2	4	0,02%
Actividades de Organizaciones y Organismo Extraterritoriales	7	13	20	0,03%	1	0	1	0,00%
S.E. Agrario	817	1.544	2.361	3,14%				
S.E. Hogar	231	2.343	2.574	3,42%				
<b>TOTAL</b>	<b>37.603</b>	<b>37.555</b>	<b>75.158</b>	<b>100,00%</b>	<b>16.346</b>	<b>6.980</b>	<b>23.326</b>	<b>100,00%</b>

**CANARIAS**  
**AFILIADOS EXTRANJEROS**  
**DISTRIBUCIÓN POR PAÍSES DE PROCEDENCIA**

Media octubre 2018

PAÍSES	TOTAL GENERAL	General	S.E. Agrario	S.E. Hogar	AUTÓNOMOS	MAR	CARBÓN	TOTAL
<b>UNIÓN EUROPEA</b>								
ALEMANIA	4.486	4.421	29	36	3.080	64		7.629
AUSTRIA	309	304	2	3	241	6		555
BELGICA	778	777	1	1	503	24		1.305
BULGARIA	977	919	40	18	196	3		1.175
CHIPRE	8	7		1	3			11
CROACIA	112	112			30			143
DINAMARCA	237	236		1	129	2		368
ESLOVAQUIA	357	353	1	3	74	5		436
ESLOVENIA	147	147			53	0		201
ESTONIA	104	102	1	1	57	2		162
FINLANDIA	315	314		1	86	3		405
FRANCIA	1.239	1.231	5	3	668	22		1.930
GRECIA	76	76	0		34			110
HUNGRÍA	585	565	18	3	207	4		795
IRLANDA	560	559	1		239	4		803
ITALIA	12.078	11.995	43	40	5.742	76		17.895
LETONIA	221	218		3	75	3		299
LITUANIA	297	295	2		116	3		416
LUXEMBURGO	7	7			9			16
MALTA	4	4			3			7
PAISES BAJOS	964	961	3		440	28		1.432
POLONIA	1.225	1.115	92	18	431	13		1.669
PORTUGAL	1.881	1.842	10	29	292	9		2.182
REINO UNIDO	6.328	6.313	8	8	2.794	79		9.201
REPUBLICA CHECA	462	459	2	1	108	2		572
RUMANIA	3.231	2.610	561	60	533	13		3.776
SUECIA	617	614		3	205	5		827
<b>TOTAL UNIÓN EUROPEA</b>	<b>37.603</b>	<b>36.555</b>	<b>817</b>	<b>231</b>	<b>16.346</b>	<b>369</b>		<b>54.319</b>
<b>NO UNIÓN EUROPEA</b>								
MARRUECOS	5.418	4.849	503	67	404	67		5.888
CHINA	3.017	2.991	5	21	2.215			5.232
CUBA	4.612	4.021	234	357	361	13		4.987
VENEZUELA	3.899	3.700	43	156	580	2		4.481
COLOMBIA	3.800	3.535	68	197	286	10		4.096
ARGENTINA	1.706	1.624	12	70	363	9		2.079
INDIA	1.214	1.185	3	26	507			1.722
URUGUAY	1.128	1.076	6	45	162	5		1.295
FILIPINAS	1.191	721	13	457	38			1.229
SENEGAL	877	791	55	32	187	75		1.138
RESTO PAISES	10.691	9.174	602	915	1.878	123		12.692
<b>TOTAL NO UNIÓN EUROPEA</b>	<b>37.555</b>	<b>33.668</b>	<b>1.544</b>	<b>2.343</b>	<b>6.980</b>	<b>304</b>		<b>44.839</b>
<b>TOTAL EXTRANJEROS</b>	<b>75.158</b>	<b>70.223</b>	<b>2.361</b>	<b>2.574</b>	<b>23.326</b>	<b>673</b>		<b>99.157</b>

**CANTABRIA**  
**AFILIACIÓN DE EXTRANJEROS**  
**DISTRIBUCIÓN POR REGÍMENES**

Media octubre 2018

REGÍMENES	GENERAL (Total)	General	S.E. Agrario	S.E. Hogar	AUTÓNOMOS	MAR	CARBÓN	TOTAL
DE LA UNIÓN EUROPEA	3.522	3.002	98	422	831	13	0	4.366
DE PAÍSES NO UNIÓN EUROPEA	6.273	4.852	170	1.252	1.206	101	0	7.580
<b>TOTAL EXTRANJEROS</b>	<b>9.795</b>	<b>7.854</b>	<b>268</b>	<b>1.674</b>	<b>2.037</b>	<b>114</b>	<b>0</b>	<b>11.947</b>

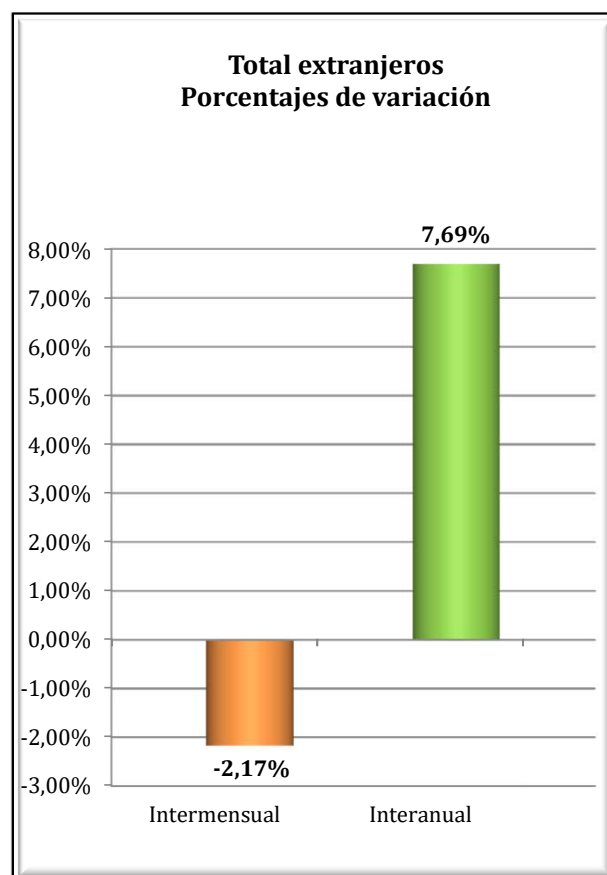
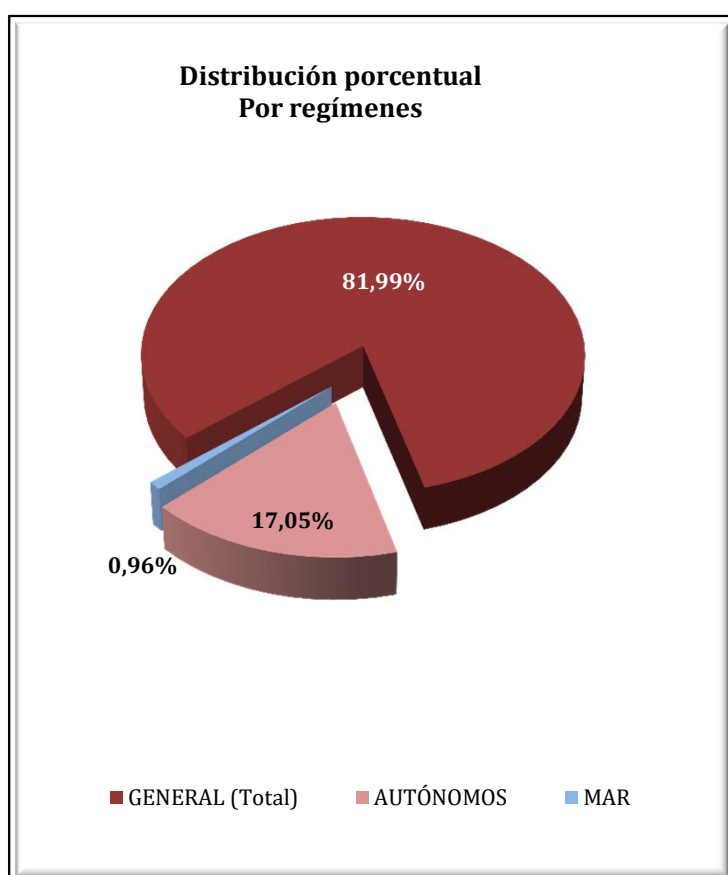

**CANTABRIA**  
**AFILIADOS EXTRANJEROS**  
**DISTRIBUCIÓN POR SECTORES DE ACTIVIDAD**

Media octubre 2018

SECTORES	RÉGIMEN GENERAL				RÉGIMEN ESP. TRAB. AUTÓNOMOS			
	UNIÓN EUROPEA	NO UNIÓN EUROPEA	TOTAL	% R. General	UNIÓN EUROPEA	NO UNIÓN EUROPEA	TOTAL	% R. Autónomos
Agricultura, Ganadería, Caza, Selvicultura y Pesca	12	14	27	0,27%	13	10	23	1,15%
Industrias Extractivas	2	1	3	0,03%	0	0	0	0,00%
Industria Manufacturera	316	366	681	6,96%	40	23	63	3,09%
Suministro de Energía Eléctrica, Gas, Vapor y Aire Acondicionado	5	2	7	0,07%	0	0	0	0,00%
Suministro de Agua, Actividades de Saneamiento, Gestión de Residuos y Descontaminación	6	23	29	0,30%	0	0	0	0,00%
Construcción	428	470	898	9,17%	229	141	369	18,13%
Comercio; Reparación vehículos motor y motocicletas	278	562	840	8,58%	112	470	582	28,58%
Transporte y Almacenamiento	455	241	696	7,11%	42	34	76	3,73%
Hostelería	627	1.785	2.412	24,62%	120	242	362	17,77%
Información y Comunicaciones	30	37	67	0,68%	14	16	30	1,48%
Actividades Financieras y de Seguros	9	10	19	0,19%	5	3	8	0,39%
Actividades Inmobiliarias	4	7	11	0,11%	3	3	6	0,29%
Actividades Profesionales Científicas y Técnicas	77	78	156	1,59%	56	24	80	3,94%
Actividades Administrativas y Servicios Auxiliares	211	498	709	7,23%	38	38	76	3,73%
Administración Pública y Defensa; Seguridad Social Obligatoria	47	70	117	1,19%	0	0	0	0,00%
Educación	272	113	385	3,93%	91	37	128	6,28%
Actividades Sanitarias y Servicios Centrales	112	323	435	4,44%	24	18	42	2,06%
Actividades Artísticas, Recreativas y de Entretenimiento	41	79	120	1,22%	18	10	28	1,39%
Otros Servicios	61	158	219	2,24%	26	135	162	7,93%
Actividades de los Hogares como Empleadores de Personal Doméstico y Productores de Bienes y Servicios para uso Propio	9	15	24	0,25%	0	0	0	0,00%
Actividades de Organizaciones y Organismo Extraterritoriales	0	0	0	0,00%	0	1	1	0,05%
S.E. Agrario	98	170	268	2,73%				
S.E. Hogar	422	1.252	1.674	17,09%				
<b>TOTAL</b>	<b>3.522</b>	<b>6.273</b>	<b>9.795</b>	<b>100,00%</b>	<b>831</b>	<b>1.206</b>	<b>2.037</b>	<b>100,00%</b>

**CANTABRIA**  
**AFILIADOS EXTRANJEROS**  
**DISTRIBUCIÓN POR PAÍSES DE PROCEDENCIA**

Media octubre 2018

PAÍSES	GENERAL	General (1)	S.E. Agrario	S.E. Hogar	AUTÓNOMOS	MAR	CARBÓN	TOTAL
<b>UNIÓN EUROPEA</b>								
ALEMANIA	74	71	1	2	45	0	0	<b>119</b>
AUSTRIA	7	7	0	0	1	0	0	<b>8</b>
BELGICA	15	15	0	0	16	0	0	<b>31</b>
BULGARIA	304	256	17	31	35	0	0	<b>339</b>
CHIPRE	0	0	0	0	0	0	0	<b>0</b>
CROACIA	11	10	0	0	2	0	0	<b>13</b>
DINAMARCA	2	2	0	0	2	0	0	<b>4</b>
ESLOVAQUIA	10	9	0	1	8	0	0	<b>18</b>
ESLOVENIA	2	2	0	0	0	0	0	<b>2</b>
ESTONIA	1	1	0	0	0	0	0	<b>1</b>
FINLANDIA	2	2	0	0	1	0	0	<b>3</b>
FRANCIA	151	148	0	3	70	0	0	<b>221</b>
GRECIA	16	16	0	0	2	0	0	<b>18</b>
HUNGRIA	14	13	0	1	3	0	0	<b>17</b>
IRLANDA	32	32	0	1	16	0	0	<b>48</b>
ITALIA	258	250	0	8	126	0	0	<b>384</b>
LETONIA	9	8	0	1	1	0	0	<b>10</b>
LITUANIA	22	13	7	2	10	0	0	<b>32</b>
LUXEMBURGO	1	1	0	0	0	0	0	<b>1</b>
MALTA	1	1	0	0	0	0	0	<b>1</b>
PAISES BAJOS	22	21	0	1	11	0	0	<b>33</b>
POLONIA	64	57	0	7	22	0	0	<b>86</b>
PORTUGAL	383	349	6	28	69	8	0	<b>460</b>
REINO UNIDO	143	143	0	0	86	0	0	<b>229</b>
REPUBLICA CHECA	4	4	0	0	4	0	0	<b>8</b>
RUMANIA	1.966	1.564	66	336	300	5	0	<b>2.271</b>
SUECIA	8	8	0	0	2	0	0	<b>11</b>
<b>TOTAL UNIÓN EUROPEA</b>	<b>3.522</b>	<b>3.002</b>	<b>98</b>	<b>422</b>	<b>831</b>	<b>13</b>	<b>0</b>	<b>4.366</b>
<b>NO UNIÓN EUROPEA</b>								
REPUBLICA DE MOLDAVIA	916	594	2	320	137	2	0	<b>1.054</b>
COLOMBIA	635	547	5	84	51	2	0	<b>688</b>
PERU	593	416	0	177	64	8	0	<b>666</b>
MARRUECOS	476	368	74	35	46	0	0	<b>522</b>
CHINA	182	179	0	3	337	0	0	<b>519</b>
PARAGUAY	358	214	4	140	32	0	0	<b>389</b>
BRASIL	309	260	2	47	51	1	0	<b>361</b>
UCRANIA	319	249	2	68	40	0	0	<b>359</b>
DOMINICANA (REPUBLICA)	306	256	0	50	41	0	0	<b>347</b>
ECUADOR	293	215	9	69	19	0	0	<b>312</b>
RESTO PAISES	1.886	1.553	72	261	390	87	0	<b>2.363</b>
<b>TOTAL NO UNIÓN EUROPEA</b>	<b>6.273</b>	<b>4.852</b>	<b>170</b>	<b>1.252</b>	<b>1.206</b>	<b>101</b>	<b>0</b>	<b>7.580</b>
<b>TOTAL EXTRANJEROS</b>	<b>9.795</b>	<b>7.854</b>	<b>268</b>	<b>1.674</b>	<b>2.037</b>	<b>114</b>	<b>0</b>	<b>11.947</b>

(1) No se incluyen los afiliados de los Sistemas Especiales Agrario y Hogar



## CASTILLA Y LEÓN

### AFILIACIÓN DE EXTRANJEROS

#### DISTRIBUCIÓN POR REGÍMENES

Media octubre 2018

REGÍMENES	TOTAL GENERAL	General	S.E. Agrario	S.E. Hogar	AUTÓNOMOS	MAR	CARBÓN	TOTAL
DE LA UNIÓN EUROPEA	30.839	21.795	6.941	2.103	3.351	0	4	34.193
DE PAÍSES NO UNIÓN EUROPEA	22.879	17.311	2.388	3.181	3.681	0	1	26.561
<b>TOTAL EXTRANJEROS</b>	<b>53.718</b>	<b>39.106</b>	<b>9.329</b>	<b>5.283</b>	<b>7.032</b>	<b>0</b>	<b>5</b>	<b>60.754</b>

**Distribución Porcentual**

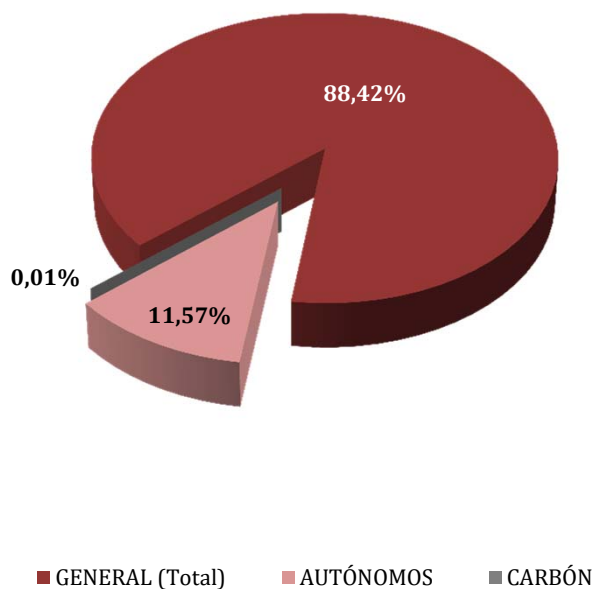

**Total extranjeros  
Porcentajes de variación**

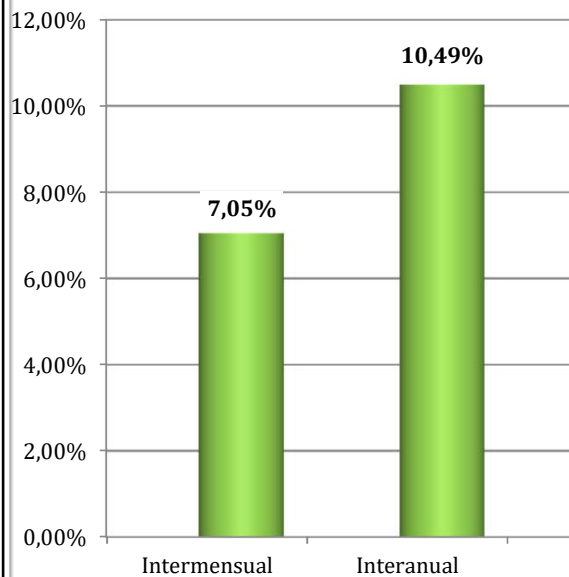

**CASTILLA Y LEÓN**  
**AFILIACIÓN DE EXTRANJEROS**  
**DISTRIBUCIÓN POR SECTORES DE ACTIVIDAD**

Media octubre 2018

SECTORES	RÉGIMEN GENERAL				RÉGIMEN ESP. TRAB. AUTÓNOMOS			
	UNIÓN EUROPEA	NO UNIÓN EUROPEA	TOTAL	% R. General	UNIÓN EUROPEA	NO UNIÓN EUROPEA	TOTAL	% R. Autónomos
Agricultura, Ganadería, Caza, Selvicultura y Pesca	2.906	1.340	4.246	7,90%	252	102	354	5,03%
Industrias Extractivas	63	29	91	0,17%	2	2	4	0,06%
Industria Manufacturera	3.161	2.405	5.567	10,36%	165	143	308	4,38%
Suministro de Energía Eléctrica, Gas, Vapor y Aire Acondicionado	11	3	14	0,03%	2	0	2	0,03%
Suministro de Agua, Actividades de Saneamiento, Gestión de Residuos y Descontaminación	79	88	167	0,31%	2	1	3	0,04%
Construcción	2.084	1.827	3.910	7,28%	954	304	1.259	17,90%
Comercio; Reparación vehículos motor y motocicletas	2.256	1.891	4.147	7,72%	506	1.469	1.975	28,08%
Transporte y Almacenamiento	2.886	537	3.423	6,37%	218	85	303	4,31%
Hostelería	3.366	3.986	7.353	13,69%	606	736	1.342	19,09%
Información y Comunicaciones	82	66	148	0,28%	34	47	81	1,15%
Actividades Financieras y de Seguros	29	20	48	0,09%	22	19	40	0,57%
Actividades Inmobiliarias	42	20	61	0,11%	5	6	11	0,16%
Actividades Profesionales Científicas y Técnicas	234	325	559	1,04%	121	71	192	2,73%
Actividades Administrativas y Servicios Auxiliares	1.818	1.549	3.366	6,27%	103	69	172	2,45%
Administración Pública y Defensa; Seguridad Social Obligatoria	411	625	1.036	1,93%	0	1	1	0,01%
Educación	758	403	1.161	2,16%	163	70	233	3,31%
Actividades Sanitarias y Servicios Centrales	1.096	1.516	2.611	4,86%	52	55	107	1,52%
Actividades Artísticas, Recreativas y de Entretenimiento	210	289	499	0,93%	27	28	55	0,78%
Otros Servicios	275	370	645	1,20%	111	471	581	8,26%
Actividades de los Hogares como Empleadores de Personal Doméstico y Productores de Bienes y Servicios para uso Propio	30	23	52	0,10%	7	1	8	0,11%
Actividades de Organizaciones y Organismo Extraterritoriales	1	0	1	0,00%	0	1	1	0,02%
S.E. Agrario	6.941	2.388	9.329	17,37%				
S.E. Hogar	2.103	3.181	5.283	9,84%				
<b>TOTAL</b>	<b>30.839</b>	<b>22.879</b>	<b>53.718</b>	<b>100,00%</b>	<b>3.351</b>	<b>3.681</b>	<b>7.032</b>	<b>100,00%</b>

**CASTILLA Y LEÓN**  
**AFILIACIÓN DE EXTRANJEROS**

**DISTRIBUCIÓN POR PAÍSES DE PROCEDENCIA**

Media octubre 2018

PAÍSES	GENERAL	General	S.E. Agrario	S.E. Hogar	AUTÓNOMOS	MAR	CARBÓN	TOTAL
<b>UNIÓN EUROPEA</b>								
ALEMANIA	178	175	2	2	91			269
AUSTRIA	16	16			7			23
BELGICA	49	49			32			81
BULGARIA	9.503	7.210	1.454	839	718			10.221
CHIPRE	5	5			1			6
CROACIA	19	17	1	1				19
DINAMARCA	15	15			8			23
ESLOVAQUIA	37	34	1	2	8			46
ESLOVENIA	7	7			1			8
ESTONIA	9	9			1			10
FINLANDIA	4	4			1			5
FRANCIA	512	500	5	7	145			657
GRECIA	30	30	0		2			32
HUNGRIA	36	36	0		1		1	38
IRLANDA	72	72			28			100
ITALIA	726	697	9	20	207			933
LETONIA	28	24	2	2	3			31
LITUANIA	76	70	2	4	7			83
LUXEMBURGO	1	1						1
MALTA	2	1		1				2
PAISES BAJOS	71	64		7	40			111
POLONIA	745	630	33	82	126			870
PORTUGAL	3.323	3.005	188	130	603		2	3.928
REINO UNIDO	311	307	3	1	140			451
REPUBLICA CHECA	26	23	1	2	9			35
RUMANIA	15.018	8.776	5.241	1.001	1.164		0	16.182
SUECIA	18	17		1	12			30
<b>TOTAL UNIÓN EUROPEA</b>	<b>30.839</b>	<b>21.795</b>	<b>6.941</b>	<b>2.103</b>	<b>3.351</b>		<b>4</b>	<b>34.193</b>
<b>NO UNIÓN EUROPEA</b>								
MARRUECOS	6.712	4.593	1.497	622	426			7.139
COLOMBIA	2.026	1.714	53	260	182			2.209
DOMINICANA (REPUBLICA)	1.502	1.130	33	339	196			1.698
CHINA	527	523		4	1.161			1.688
ECUADOR	1.320	1.094	53	173	109			1.429
BRASIL	1.000	820	15	165	191			1.191
PERU	925	704	20	201	93			1.018
VENEZUELA	845	761	11	73	111			956
BOLIVIA	659	443	29	187	59			718
HONDURAS	672	350	25	297	21			694
RESTO PAISES	6.690	5.178	652	860	1.131		1	7.821
<b>TOTAL NO UNIÓN EUROPEA</b>	<b>22.879</b>	<b>17.311</b>	<b>2.388</b>	<b>3.181</b>	<b>3.681</b>		<b>1</b>	<b>26.561</b>
<b>TOTAL EXTRANJEROS</b>	<b>53.718</b>	<b>39.106</b>	<b>9.329</b>	<b>5.283</b>	<b>7.032</b>		<b>5</b>	<b>60.754</b>

**CASTILLA-LA MANCHA**  
**AFILIACIÓN DE EXTRANJEROS**  
**DISTRIBUCIÓN POR REGÍMENES**

Media octubre 2018

REGÍMENES	GENERAL (Total)	General	S.E. Agrario	S.E. Hogar	AUTÓNOMOS	MAR	CARBÓN	TOTAL
DE LA UNIÓN EUROPEA	31.903	19.985	10.156	1.762	3.619	0	0	35.522
DE PAÍSES NO UNIÓN EUROPEA	26.067	17.089	6.962	2.016	4.305	0	0	30.372
<b>TOTAL EXTRANJEROS</b>	<b>57.970</b>	<b>37.074</b>	<b>17.117</b>	<b>3.779</b>	<b>7.924</b>	<b>0</b>	<b>0</b>	<b>65.894</b>

**Distribución porcentual por regímenes**

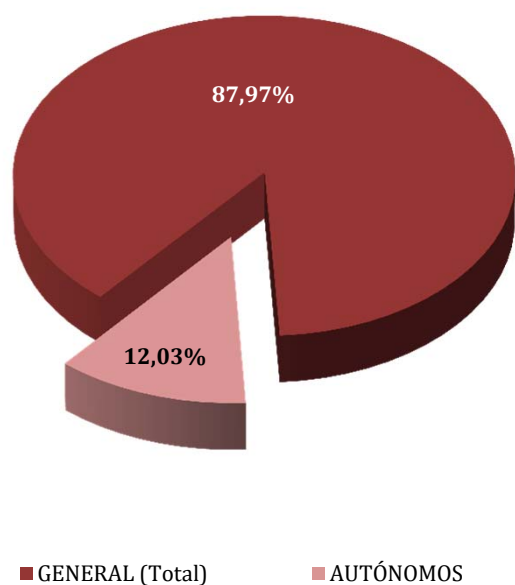

**Total extranjeros  
Porcentajes de variación**

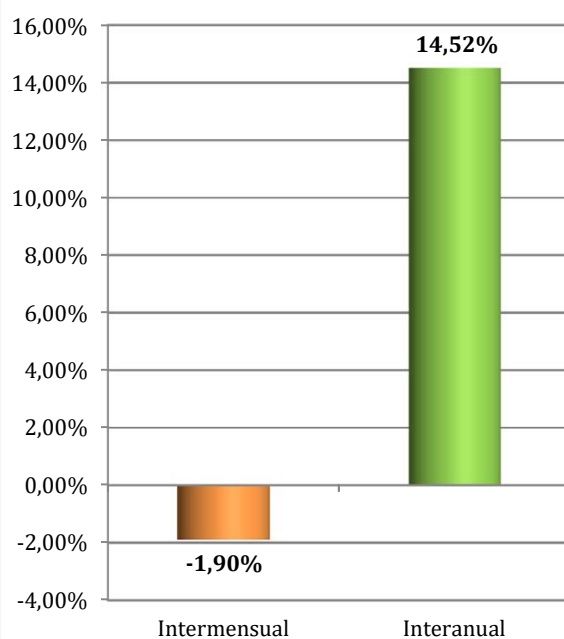

**CASTILLA-LA MANCHA**  
**AFILIADOS EXTRANJEROS**  
**DISTRIBUCIÓN POR SECTORES DE ACTIVIDAD**

Media octubre 2018

SECTORES	RÉGIMEN GENERAL				RÉGIMEN ESP. TRAB. AUTÓNOMOS			
	UNIÓN EUROPEA	NO UNIÓN EUROPEA	TOTAL	% R. General	UNIÓN EUROPEA	NO UNIÓN EUROPEA	TOTAL	% R. Autónomos
Agricultura, Ganadería, Caza, Selvicultura y Pesca	768	510	1.278	2,20%	112	85	198	2,49%
Industrias Extractivas	42	24	66	0,11%	0	1	1	0,01%
Industria Manufacturera	3.973	2.741	6.714	11,58%	469	246	715	9,02%
Suministro de Energía Eléctrica, Gas, Vapor y Aire Acondicionado	16	8	24	0,04%	3	0	3	0,04%
Suministro de Agua, Actividades de Saneamiento, Gestión de Residuos y Descontaminación	115	121	237	0,41%	2	3	5	0,06%
Construcción	2.954	2.353	5.307	9,15%	1.018	286	1.304	16,45%
Comercio; Reparación vehículos motor y motocicletas	2.247	2.717	4.964	8,56%	600	2.219	2.819	35,57%
Transporte y Almacenamiento	3.069	1.141	4.209	7,26%	302	103	405	5,11%
Hostelería	2.806	2.772	5.578	9,62%	572	621	1.193	15,06%
Información y Comunicaciones	65	51	116	0,20%	34	41	74	0,94%
Actividades Financieras y de Seguros	18	14	31	0,05%	12	11	23	0,29%
Actividades Inmobiliarias	38	30	68	0,12%	6	4	10	0,13%
Actividades Profesionales Científicas y Técnicas	167	135	301	0,52%	68	68	136	1,72%
Actividades Administrativas y Servicios Auxiliares	1.441	1.983	3.424	5,91%	94	81	175	2,20%
Administración Pública y Defensa; Seguridad Social Obligatoria	653	876	1.529	2,64%	0	0	0	0,00%
Educación	356	174	530	0,91%	118	52	171	2,15%
Actividades Sanitarias y Servicios Centrales	838	893	1.731	2,99%	39	62	101	1,28%
Actividades Artísticas, Recreativas y de Entretenimiento	159	148	307	0,53%	39	26	64	0,81%
Otros Servicios	234	391	625	1,08%	130	396	526	6,64%
Actividades de los Hogares como Empleadores de Personal Doméstico y Productores de Bienes y Servicios para uso Propio	25	9	34	0,06%	1	0	1	0,01%
Actividades de Organizaciones y Organismo Extraterritoriales	0	0	0	0,00%	0	0	0	0,00%
S.E. Agrario	10.156	6.962	17.117	29,53%				
S.E. Hogar	1.762	2.016	3.779	6,52%				
<b>TOTAL</b>	<b>31.903</b>	<b>26.067</b>	<b>57.970</b>	<b>100,00%</b>	<b>3.619</b>	<b>4.305</b>	<b>7.924</b>	<b>100,00%</b>

## CASTILLA-LA MANCHA

### AFILIADOS EXTRANJEROS

#### DISTRIBUCIÓN POR PAÍSES DE PROCEDENCIA

Media octubre 2018

PAÍSES	TOTAL GENERAL	General	S.E. Agrario	S.E. Hogar	AUTÓNOMOS	MAR	CARBÓN	TOTAL
<b>UNIÓN EUROPEA</b>								
ALEMANIA	98	96	1	1	36			133
AUSTRIA	11	11			7			18
BELGICA	27	27			13			40
BULGARIA	2.310	1.557	626	127	169			2.479
CHIPRE	1	1						1
CROACIA	8	8	0		7			15
DINAMARCA	4	4			4			8
ESLOVAQUIA	17	15	2		6			23
ESLOVENIA	3	3	0					3
ESTONIA	3	3	0		1			4
FINLANDIA	4	3	1		2			6
FRANCIA	258	253	4	1	84			342
GRECIA	9	8	1		4			13
HUNGRÍA	36	34	1	1	8			44
IRLANDA	48	48			18			65
ITALIA	542	516	8	18	172			714
LETONIA	22	15	3	3	5			27
LITUANIA	94	70	20	3	11			105
LUXEMBURGO	2	2			1			3
MALTA	1	0	1					1
PAISES BAJOS	40	38	1		19			58
POLONIA	557	507	30	20	138			696
PORTUGAL	771	607	147	17	102			873
REINO UNIDO	199	198	0		113			312
REPUBLICA CHECA	24	22	1	1	4			28
RUMANIA	26.813	15.938	9.306	1.570	2.694			29.507
SUECIA	2	2			2			4
<b>TOTAL UNIÓN EUROPEA</b>	<b>31.903</b>	<b>19.985</b>	<b>10.156</b>	<b>1.762</b>	<b>3.619</b>			<b>35.522</b>
<b>NO UNIÓN EUROPEA</b>								
MARRUECOS	8.597	4.777	3.504	316	667			9.264
CHINA	1.255	1.218	7	29	1.698			2.953
ECUADOR	2.116	1.311	663	142	123			2.240
COLOMBIA	1.635	1.341	123	170	221			1.855
UCRANIA	1.467	1.077	216	174	134			1.601
BOLIVIA	1.296	543	555	198	81			1.376
PARAGUAY	923	612	117	194	145			1.068
PERU	893	753	36	103	87			980
MALI	817	337	478	2	7			824
DOMINICANA (REPUBLICA)	706	595	32	80	107			814
RESTO PAISES	6.363	4.526	1.230	607	1.035			7.398
<b>TOTAL NO UNIÓN EUROPEA</b>	<b>26.067</b>	<b>17.089</b>	<b>6.962</b>	<b>2.016</b>	<b>4.305</b>			<b>30.372</b>
<b>TOTAL EXTRANJEROS</b>	<b>57.970</b>	<b>37.074</b>	<b>17.117</b>	<b>3.779</b>	<b>7.924</b>			<b>65.894</b>

**CATALUÑA**  
**AFILIACIÓN DE EXTRANJEROS**  
**DISTRIBUCIÓN POR RÉGIMENES**

Media octubre 2018

REGÍMENES	GENERAL (Total)	General	S.E. Agrario	S.E. Hogar	AUTÓNOMOS	MAR	CARBÓN	TOTAL
DE LA UNIÓN EUROPEA	129.860	123.156	3.563	3.141	28.343	184	0	158.387
DE PAÍSES NO UNIÓN EUROPEA	276.424	235.538	12.316	28.570	46.324	562	0	323.310
<b>TOTAL EXTRANJEROS</b>	<b>406.284</b>	<b>358.694</b>	<b>15.879</b>	<b>31.711</b>	<b>74.667</b>	<b>746</b>	<b>0</b>	<b>481.698</b>

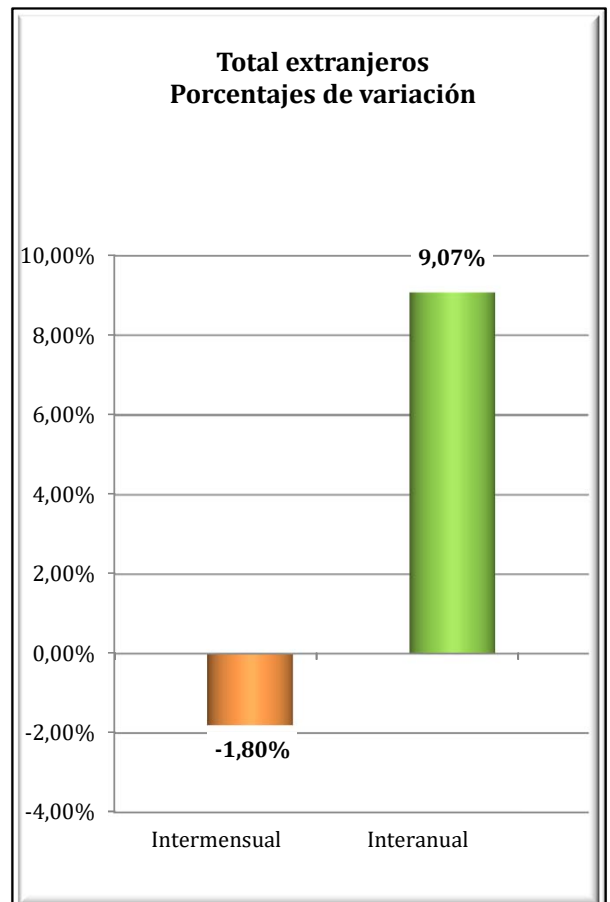
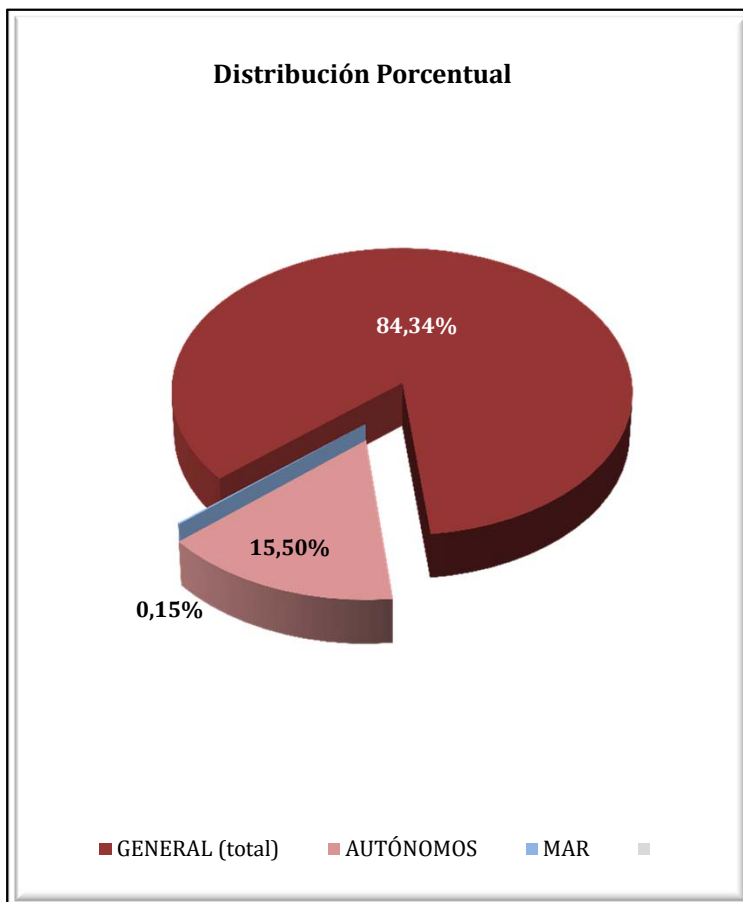

# CATALUÑA

## AFILIADOS EXTRANJEROS

### DISTRIBUCIÓN POR SECTORES DE ACTIVIDAD

Media octubre 2018

SECTORES	RÉGIMEN GENERAL				RÉGIMEN ESP. TRAB. AUTÓNOMOS			
	UNIÓN EUROPEA	NO UNIÓN EUROPEA	TOTAL	% R. General	UNIÓN EUROPEA	NO UNIÓN EUROPEA	TOTAL	% R. Autónomos
Agricultura, Ganadería, Caza, Selvicultura y Pesca	1.499	2.209	3.707	0,91%	309	296	606	0,81%
Industrias Extractivas	122	63	185	0,05%	6	1	7	0,01%
Industria Manufacturera	13.600	25.889	39.488	9,72%	2.423	4.695	7.118	9,53%
Suministro de Energía Eléctrica, Gas, Vapor y Aire Acondicionado	56	69	125	0,03%	8	0	8	0,01%
Suministro de Agua, Actividades de Saneamiento, Gestión de Residuos y Descontaminación	316	1.469	1.785	0,44%	12	30	42	0,06%
Construcción	5.532	24.201	29.733	7,32%	2.609	4.017	6.626	8,87%
Comercio; Reparación vehículos motor y motocicletas	18.883	40.914	59.797	14,72%	4.620	13.307	17.927	24,01%
Transporte y Almacenamiento	8.769	8.208	16.977	4,18%	2.328	2.943	5.271	7,06%
Hostelería	17.676	51.063	68.739	16,92%	3.199	11.910	15.108	20,23%
Información y Comunicaciones	8.203	5.043	13.246	3,26%	1.451	921	2.372	3,18%
Actividades Financieras y de Seguros	1.097	873	1.970	0,48%	245	180	425	0,57%
Actividades Inmobiliarias	993	1.756	2.749	0,68%	534	320	854	1,14%
Actividades Profesionales Científicas y Técnicas	12.082	8.215	20.297	5,00%	3.897	1.393	5.290	7,09%
Actividades Administrativas y Servicios Auxiliares	16.012	33.963	49.975	12,30%	2.059	1.481	3.541	4,74%
Administración Pública y Defensa; Seguridad Social Obligatoria	1.022	2.558	3.580	0,88%	9	1	11	0,01%
Educación	7.959	4.522	12.482	3,07%	1.692	593	2.285	3,06%
Actividades Sanitarias y Servicios Centrales	4.807	13.591	18.398	4,53%	773	598	1.371	1,84%
Actividades Artísticas, Recreativas y de Entretenimiento	2.110	3.285	5.394	1,33%	875	460	1.336	1,79%
Otros Servicios	2.149	7.025	9.174	2,26%	1.277	3.165	4.442	5,95%
Actividades de los Hogares como Empleadores de Personal Doméstico y Productores de Bienes y Servicios para uso Propio	177	537	714	0,18%	10	5	16	0,02%
Actividades de Organizaciones y Organismo Extraterritoriales	94	84	178	0,04%	5	7	12	0,02%
S.E. Agrario	3.563	12.316	15.879	3,91%				
S.E. Hogar	3.141	28.570	31.711	7,81%				
<b>TOTAL</b>	<b>129.860</b>	<b>276.424</b>	<b>406.284</b>	<b>100,00%</b>	<b>28.343</b>	<b>46.324</b>	<b>74.667</b>	<b>100,00%</b>



# CATALUÑA

## AFILIADOS EXTRANJEROS

### DISTRIBUCIÓN POR PAÍSES DE PROCEDENCIA

Media octubre 2018

PAÍSES	TOTAL GENERAL	General	S.E. Agrario	S.E. Hogar	AUTÓNOMOS	MAR	CARBÓN	TOTAL
<b>UNIÓN EUROPEA</b>								
ALEMANIA	6.762	6.737	8	17	2.201	19		8.982
AUSTRIA	605	602	1	1	206	1		812
BELGICA	1.804	1.798	3	3	625	4		2.434
BULGARIA	4.919	4.523	131	265	855	3		5.777
CHIPRE	82	82			20			102
CROACIA	307	307			57	1		365
DINAMARCA	418	418			202			620
ESLOVAQUIA	694	675	9	11	87	2		784
ESLOVENIA	201	200		1	32			233
ESTONIA	164	161	1	2	28			192
FINLANDIA	453	449		4	95			548
FRANCIA	14.301	14.251	23	28	4.617	20		18.938
GRECIA	868	867		0	154			1.022
HUNGRIA	828	818	4	6	151			979
IRLANDA	1.078	1.077	0	1	322			1.400
ITALIA	29.680	29.532	16	133	6.299	44		36.023
LETONIA	339	323	7	9	59	1		399
LITUANIA	1.085	1.001	60	24	147	1		1.234
LUXEMBURGO	31	31		1	7			38
MALTA	46	42	5		8			54
PAISES BAJOS	3.418	3.396	3	19	1.297	12		4.727
POLONIA	5.148	4.959	104	84	715	3		5.865
PORTUGAL	7.295	7.108	71	116	1.013	4		8.312
REINO UNIDO	7.578	7.558	6	14	2.770	13		10.361
REPUBLICA CHECA	750	740	3	7	128	3		880
RUMANIA	39.606	34.107	3.107	2.393	5.909	53		45.568
SUECIA	1.401	1.397	1	3	336	1		1.738
<b>TOTAL UNIÓN EUROPEA</b>	<b>129.860</b>	<b>123.156</b>	<b>3.563</b>	<b>3.141</b>	<b>28.343</b>	<b>184</b>		<b>158.387</b>
<b>NO UNIÓN EUROPEA</b>								
MARRUECOS	55.152	48.059	4.883	2.210	4.548	241		59.941
CHINA	14.257	14.026	46	185	14.832			29.089
PAKISTAN	16.391	15.772	502	116	4.364	2		20.756
BOLIVIA	15.345	10.083	65	5.197	1.035	2		16.382
ECUADOR	12.855	11.509	168	1.178	1.040	10		13.905
COLOMBIA	11.446	10.586	162	698	1.094	4		12.544
HONDURAS	11.055	6.384	51	4.620	429	1		11.485
SENEGAL	10.304	8.400	1.680	225	575	167		11.046
INDIA	8.218	7.838	290	89	2.258	1		10.477
PERU	9.346	8.051	16	1.280	763	29		10.138
RESTO PAISES	112.055	94.831	4.452	12.772	15.385	106		127.546
<b>TOTAL UNIÓN EUROPEA</b>	<b>276.424</b>	<b>235.538</b>	<b>12.316</b>	<b>28.570</b>	<b>46.324</b>	<b>562</b>		<b>323.310</b>
<b>TOTAL EXTRANJEROS</b>	<b>406.284</b>	<b>358.694</b>	<b>15.879</b>	<b>31.711</b>	<b>74.667</b>	<b>746</b>		<b>481.698</b>

**COMUNIDAD VALENCIANA**  
**AFILIACIÓN DE EXTRANJEROS**  
**DISTRIBUCIÓN POR REGÍMENES**

Media octubre 2018

REGÍMENES	GENERAL (Total)	General	S.E. Agrario	S.E. Hogar	AUTÓNOMOS	MAR	CARBÓN	TOTAL
DE LA UNIÓN EUROPEA	81.781	67.156	9.481	5.143	24.625	96	0	106.501
DE PAÍSES NO UNIÓN EUROPEA	88.568	62.579	17.816	8.173	20.255	347	0	109.170
<b>TOTAL EXTRANJEROS</b>	<b>170.348</b>	<b>129.736</b>	<b>27.297</b>	<b>13.316</b>	<b>44.879</b>	<b>443</b>	<b>0</b>	<b>215.671</b>

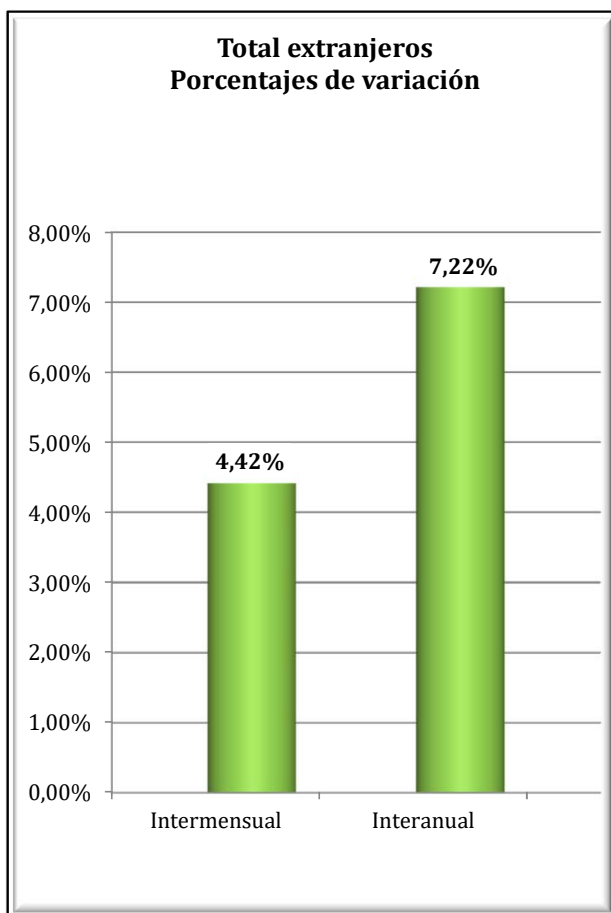
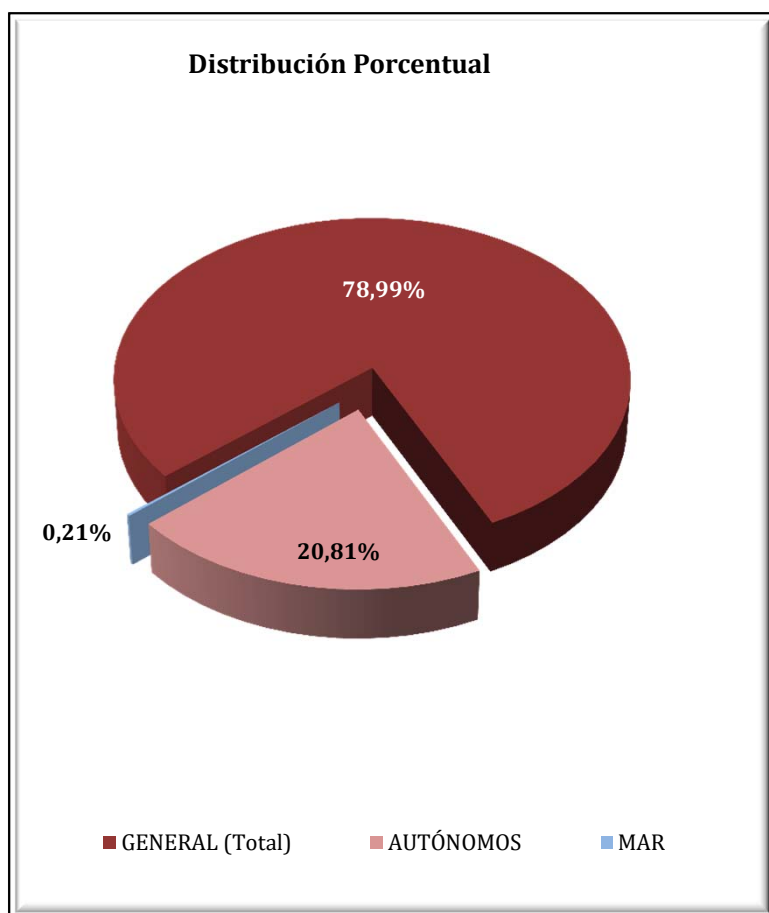

**COMUNIDAD VALENCIANA**  
**AFILIADOS EXTRANJEROS**  
**DISTRIBUCIÓN POR SECTORES DE ACTIVIDAD**

Media octubre 2018

SECTORES	RÉGIMEN GENERAL				RÉGIMEN ESP. TRAB. AUTÓNOMOS			
	UNIÓN EUROPEA	NO UNIÓN EUROPEA	TOTAL	% R. General	UNIÓN EUROPEA	NO UNIÓN EUROPEA	TOTAL	% R. Autónomos
Agricultura, Ganadería, Caza, Selvicultura y Pesca	381	387	768	0,45%	196	106	303	0,67%
Industrias Extractivas	53	29	82	0,05%	2	3	5	0,01%
Industria Manufacturera	7.086	5.926	13.011	7,64%	948	853	1.800	4,01%
Suministro de Energía Eléctrica, Gas, Vapor y Aire Acondicionado	37	11	49	0,03%	7	2	9	0,02%
Suministro de Agua, Actividades de Saneamiento, Gestión de Residuos y Descontaminación	358	315	673	0,40%	8	5	13	0,03%
Construcción	5.527	6.001	11.527	6,77%	3.598	1.452	5.050	11,25%
Comercio; Reparación vehículos motor y motocicletas	11.409	13.143	24.552	14,41%	4.639	8.056	12.695	28,29%
Transporte y Almacenamiento	5.415	2.217	7.633	4,48%	1.734	571	2.305	5,14%
Hostelería	17.172	19.357	36.528	21,44%	4.666	5.326	9.993	22,27%
Información y Comunicaciones	1.281	872	2.154	1,26%	693	342	1.035	2,31%
Actividades Financieras y de Seguros	512	163	675	0,40%	289	106	395	0,88%
Actividades Inmobiliarias	1.200	749	1.949	1,14%	1.271	356	1.627	3,62%
Actividades Profesionales Científicas y Técnicas	1.905	1.179	3.084	1,81%	1.605	405	2.010	4,48%
Actividades Administrativas y Servicios Auxiliares	4.811	4.800	9.611	5,64%	1.752	610	2.362	5,26%
Administración Pública y Defensa; Seguridad Social Obligatoria	624	749	1.373	0,81%	6	3	9	0,02%
Educación	3.878	1.261	5.138	3,02%	797	221	1.018	2,27%
Actividades Sanitarias y Servicios Centrales	2.455	2.382	4.837	2,84%	614	273	888	1,98%
Actividades Artísticas, Recreativas y de Entretenimiento	1.392	1.136	2.527	1,48%	482	180	662	1,48%
Otros Servicios	1.378	1.734	3.112	1,83%	1.311	1.377	2.688	5,99%
Actividades de los Hogares como Empleadores de Personal Doméstico y Productores de Bienes y Servicios para uso Propio	261	151	413	0,24%	4	3	7	0,02%
Actividades de Organizaciones y Organismo Extraterritoriales	22	18	40	0,02%	4	3	7	0,02%
S.E. Agrario	9.481	17.816	27.297	16,02%				
S.E. Hogar	5.143	8.173	13.316	7,82%				
<b>TOTAL</b>	<b>81.781</b>	<b>88.568</b>	<b>170.348</b>	<b>100,00%</b>	<b>24.625</b>	<b>20.255</b>	<b>44.879</b>	<b>100,00%</b>

## COMUNIDAD VALENCIANA

### AFILIADOS EXTRANJEROS

#### DISTRIBUCIÓN POR PAÍSES DE PROCEDENCIA

Media octubre 2018

PAÍSES	TOTAL GENERAL	General	S.E. Agrario	S.E. Hogar	AUTÓNOMOS	MAR	CARBÓN	TOTAL
<b>UNIÓN EUROPEA</b>								
ALEMANIA	2.398	2.354	6	38	1.946	7		4.352
AUSTRIA	129	126	1	2	115	1		245
BELGICA	1.051	1.041	3	7	1.011	3		2.065
BULGARIA	8.661	6.519	1.610	532	1.507	2		10.170
CHIPRE	9	9			3			12
CROACIA	72	71		1	31			103
DINAMARCA	120	119	0	1	110	1		231
ESLOVAQUIA	375	342	21	13	94	0		470
ESLOVENIA	72	67	3	2	19			91
ESTONIA	80	74	3	3	40			120
FINLANDIA	151	151			119			271
FRANCIA	3.237	3.177	26	34	1.737	11		4.985
GRECIA	129	129			40	2		172
HUNGRÍA	416	402	7	7	201	2		619
IRLANDA	556	555	1	1	250	1		807
ITALIA	8.099	7.956	58	86	3.171	24		11.294
LETONIA	312	230	74	8	94	1		407
LITUANIA	2.191	1.395	743	54	314	1		2.506
LUXEMBURGO	5	4	1		5			10
MALTA	7	6	1		6			13
PAISES BAJOS	1.480	1.468	4	8	1.462	1		2.943
POLONIA	1.999	1.760	157	82	608	4		2.610
PORTUGAL	1.839	1.746	38	56	434	6		2.279
REINO UNIDO	7.840	7.783	14	44	5.134	2		12.977
REPUBLICA CHECA	354	320	25	9	93			447
RUMANIA	39.707	28.867	6.687	4.154	5.639	24		45.370
SUECIA	489	486		3	442	2		934
<b>TOTAL UNIÓN EUROPEA</b>	<b>81.781</b>	<b>67.156</b>	<b>9.481</b>	<b>5.143</b>	<b>24.625</b>	<b>96</b>		<b>106.501</b>
<b>NO UNIÓN EUROPEA</b>								
MARRUECOS	18.344	10.156	7.620	568	2.475	181		21.000
CHINA	5.031	4.992	2	37	6.381			11.413
ECUADOR	7.080	4.681	1.774	625	563	4		7.648
COLOMBIA	6.483	5.630	230	622	832	4		7.318
UCRANIA	6.018	4.820	396	802	876	9		6.903
PAKISTAN	4.820	2.656	2.147	17	1.044	1		5.866
BOLIVIA	4.245	2.268	554	1.423	300	3		4.548
ARGENTINA	3.124	2.880	33	211	885	5		4.014
FEDERACION DE RUSIA	2.540	2.260	64	216	896	3		3.439
ARGELIA	2.846	1.805	971	70	549	16		3.411
RESTO PAISES	28.036	20.430	4.025	3.581	5.454	121		33.610
<b>TOTAL NO UNIÓN EUROPEA</b>	<b>88.568</b>	<b>62.579</b>	<b>17.816</b>	<b>8.173</b>	<b>20.255</b>	<b>347</b>		<b>109.170</b>
<b>TOTAL EXTRANJEROS</b>	<b>170.348</b>	<b>129.736</b>	<b>27.297</b>	<b>13.316</b>	<b>44.879</b>	<b>443</b>		<b>215.671</b>

**EXTREMADURA**  
**AFILIACIÓN DE EXTRANJEROS**  
**DISTRIBUCIÓN POR REGÍMENES**

Media octubre 2018

REGÍMENES	GENERAL	General (1)	S.E. Agrario	S.E. Hogar	AUTÓNOMOS	MAR	CARBÓN	TOTAL
DE LA UNIÓN EUROPEA	6.678	2.738	3.733	207	810	0	0	<b>7.488</b>
DE PAÍSES NO UNIÓN EUROPEA	5.491	2.492	2.417	583	1.337	0	0	<b>6.829</b>
<b>TOTAL EXTRANJEROS</b>	<b>12.169</b>	<b>5.230</b>	<b>6.150</b>	<b>790</b>	<b>2.148</b>	<b>0</b>	<b>0</b>	<b>14.317</b>

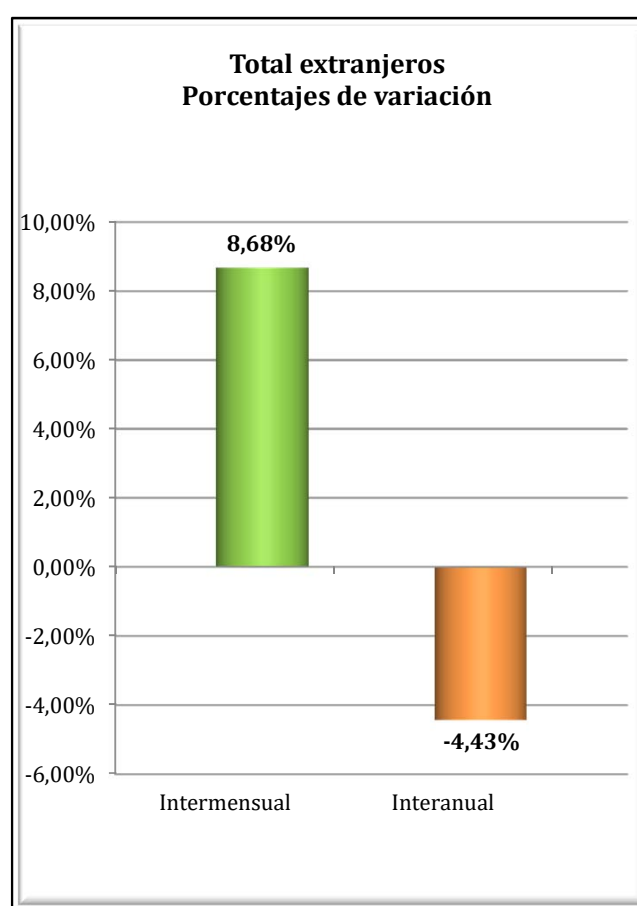
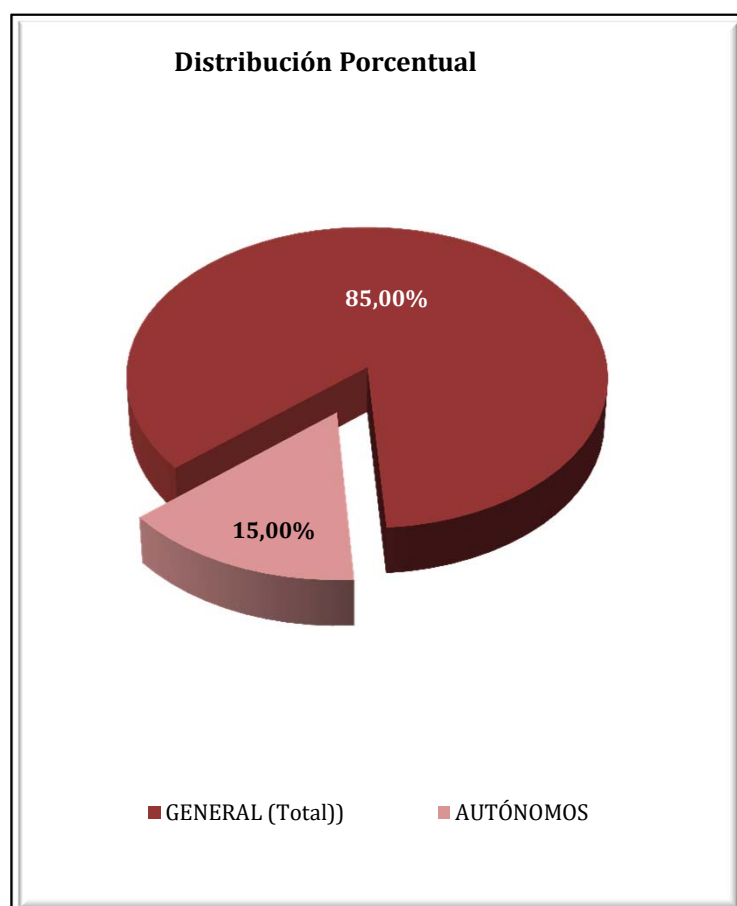

**EXTREMADURA**  
**AFILIADOS EXTRANJEROS**  
**DISTRIBUCIÓN POR SECTORES DE ACTIVIDAD**

Media octubre 2018

SECTORES	RÉGIMEN GENERAL				RÉGIMEN ESP. TRAB. AUTÓNOMOS			
	UNIÓN EUROPEA	NO UNIÓN EUROPEA	TOTAL	% R. General	UNIÓN EUROPEA	NO UNIÓN EUROPEA	TOTAL	% R. Autónomos
Agricultura, Ganadería, Caza, Selvicultura y Pesca	35	14	49	0,40%	41	7	48	2,23%
Industrias Extractivas	10	14	24	0,20%	0	0	0	0,00%
Industria Manufacturera	255	159	414	3,40%	45	21	66	3,07%
Suministro de Energía Eléctrica, Gas, Vapor y Aire Acondicionado	1	3	4	0,03%	0	0	0	0,00%
Suministro de Agua, Actividades de Saneamiento, Gestión de Residuos y Descontaminación	6	10	16	0,13%	0	0	0	0,00%
Construcción	142	150	292	2,40%	55	36	91	4,24%
Comercio; Reparación vehículos motor y motocicletas	355	438	793	6,52%	202	763	964	44,90%
Transporte y Almacenamiento	609	42	651	5,35%	15	3	18	0,82%
Hostelería	472	606	1.079	8,86%	175	262	437	20,33%
Información y Comunicaciones	17	11	28	0,23%	17	6	23	1,07%
Actividades Financieras y de Seguros	7	0	7	0,05%	4	7	11	0,51%
Actividades Inmobiliarias	6	3	9	0,07%	4	5	9	0,42%
Actividades Profesionales Científicas y Técnicas	69	33	102	0,84%	60	11	71	3,32%
Actividades Administrativas y Servicios Auxiliares	89	96	186	1,53%	33	8	41	1,91%
Administración Pública y Defensa; Seguridad Social Obligatoria	143	148	291	2,39%	0	0	0	0,00%
Educación	162	62	224	1,84%	73	24	97	4,52%
Actividades Sanitarias y Servicios Centrales	247	556	803	6,60%	21	31	52	2,43%
Actividades Artísticas, Recreativas y de Entretenimiento	67	77	144	1,18%	23	10	33	1,54%
Otros Servicios	44	65	109	0,89%	44	142	186	8,67%
Actividades de los Hogares como Empleadores de Personal Doméstico y Productores de Bienes y Servicios para uso Propio	2	3	5	0,04%	0	0	0	0,00%
Actividades de Organizaciones y Organismo Extraterritoriales	0	0	0	0,00%	0	0	0	0,00%
S.E. Agrario	3.733	2.417	6.150	50,54%				
S.E. Hogar	207	583	790	6,49%				
<b>TOTAL</b>	<b>6.678</b>	<b>5.491</b>	<b>12.169</b>	<b>100,00%</b>	<b>810</b>	<b>1.337</b>	<b>2.148</b>	<b>100,00%</b>

**EXTREMADURA**  
**AFILIADOS EXTRANJEROS**

**DISTRIBUCIÓN POR PAÍSES DE PROCEDENCIA**

Media octubre 2018

PAÍSES	TOTAL GENERAL	General	S.E. Agrario	S.E. Hogar	AUTÓNOMOS	MAR	CARBÓN	TOTAL
<b>UNIÓN EUROPEA</b>								
ALEMANIA	36	35	0	1	32			69
AUSTRIA	2	2			1			4
BELGICA	12	11	1		10			22
BULGARIA	108	52	43	13	8			116
CHIPRE								
CROACIA	2	2						2
DINAMARCA					5			5
ESLOVAQUIA	8	7	1	1	1			9
ESLOVENIA	3	3			1			4
ESTONIA								
FINLANDIA	2	2						2
FRANCIA	87	76	9	2	52			139
GRECIA	6	5		1	5			11
HUNGRIA	7	7			1			8
IRLANDA	13	13			11			24
ITALIA	143	131	8	4	64			207
LETONIA	3	3			3			6
LITUANIA	9	7	2		3			12
LUXEMBURGO	1	1						1
MALTA	1	1						1
PAISES BAJOS	15	13	2		21			36
POLONIA	97	78	18	1	11			108
PORTUGAL	1.491	1.160	266	66	369			1.861
REINO UNIDO	71	68	3		62			133
REPUBLICA CHECA	8	4	3	1	0			8
RUMANIA	4.545	1.051	3.376	118	149			4.694
SUECIA	8	8			1			9
<b>TOTAL UNIÓN EUROPEA</b>	<b>6.678</b>	<b>2.738</b>	<b>3.733</b>	<b>207</b>	<b>810</b>			<b>7.488</b>
<b>NO UNIÓN EUROPEA</b>								
MARRUECOS	2.589	425	2.109	54	276			2.865
CHINA	302	300	1	1	530			831
BRASIL	268	199	22	48	79			348
COLOMBIA	263	190	36	36	43			306
BOLIVIA	176	96	28	52	21			197
HONDURAS	170	76	4	90	6			176
NICARAGUA	167	74	10	83	5			172
PERU	142	111	5	26	23			165
ECUADOR	139	108	13	19	15			154
ARGENTINA	106	95	6	5	39			145
	1.169	817	183	170	301			1.470
<b>TOTAL NO UNIÓN EUROPEA</b>	<b>5.491</b>	<b>2.492</b>	<b>2.417</b>	<b>583</b>	<b>1.337</b>			<b>6.829</b>
<b>TOTAL EXTRANJEROS</b>	<b>12.169</b>	<b>5.230</b>	<b>6.150</b>	<b>790</b>	<b>2.148</b>			<b>14.317</b>

**GALICIA**  
**AFILIACIÓN DE EXTRANJEROS**  
**DISTRIBUCIÓN POR RÉGIMENES**

Media octubre 2018

REGÍMENES	GENERAL (Total)	General	S.E. Agrario	S.E. Hogar	AUTÓNOMOS	MAR	CARBÓN	TOTAL
DE LA UNIÓN EUROPEA	12.742	11.441	710	591	2.784	190	0	15.716
DE PAÍSES NO UNIÓN EUROPEA	16.153	12.871	689	2.593	3.548	1.191	0	20.892
<b>TOTAL EXTRANJEROS</b>	<b>28.895</b>	<b>24.312</b>	<b>1.399</b>	<b>3.184</b>	<b>6.332</b>	<b>1.381</b>	<b>0</b>	<b>36.607</b>

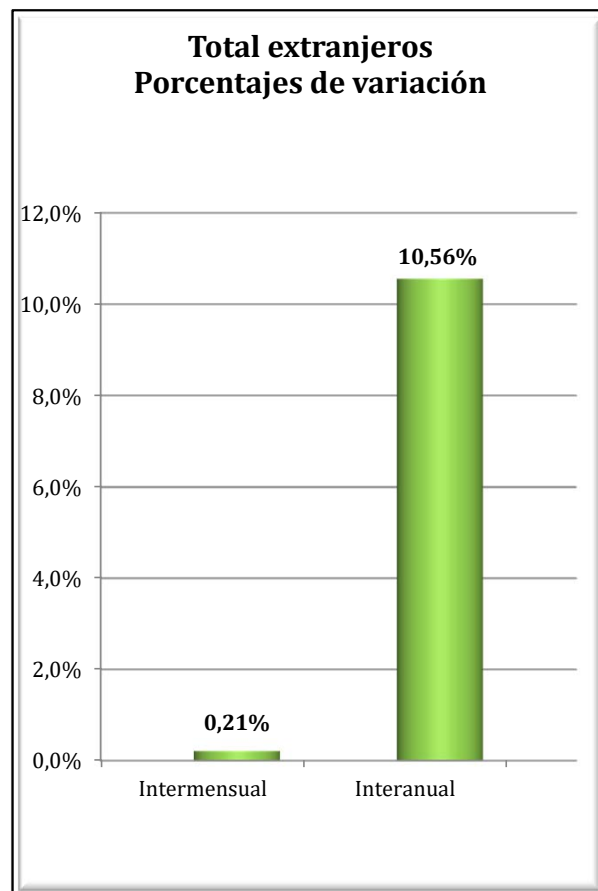
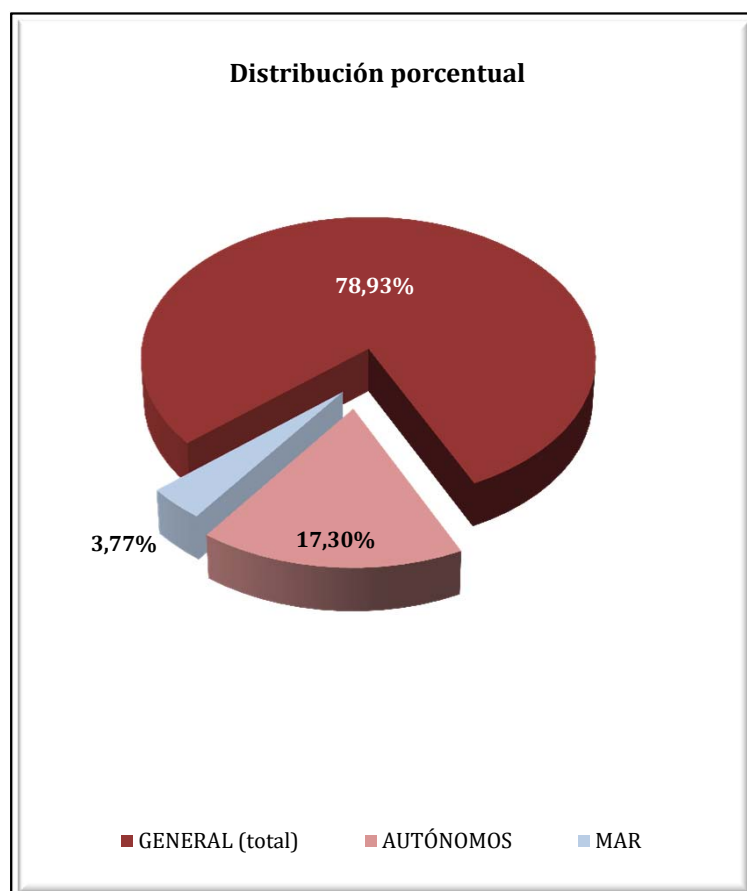



**GALICIA**  
**AFILIADOS EXTRANJEROS**  
**DISTRIBUCIÓN POR SECTORES DE ACTIVIDAD**

Media octubre 2018

SECTORES	RÉGIMEN GENERAL				RÉGIMEN ESP. TRAB. AUTÓNOMOS			
	UNIÓN EUROPEA	NO UNIÓN EUROPEA	TOTAL	% R. General	UNIÓN EUROPEA	NO UNIÓN EUROPEA	TOTAL	% R. Autónomos
Agricultura, Ganadería, Caza, Selvicultura y Pesca	444	213	657	2,27%	247	87	334	5,27%
Industrias Extractivas	48	9	58	0,20%	1	0	1	0,02%
Industria Manufacturera	1.752	1.371	3.123	10,81%	148	90	238	3,75%
Suministro de Energía Eléctrica, Gas, Vapor y Aire Acondicionado	8	3	11	0,04%	1	0	1	0,02%
Suministro de Agua, Actividades de Saneamiento, Gestión de Residuos y Descontaminación	25	34	59	0,20%	0	1	1	0,02%
Construcción	1.633	992	2.625	9,09%	368	203	571	9,01%
Comercio; Reparación vehículos motor y motocicletas	1.273	1.838	3.110	10,76%	625	1.459	2.084	32,91%
Transporte y Almacenamiento	1.530	518	2.047	7,09%	66	109	176	2,78%
Hostelería	1.619	4.271	5.890	20,38%	460	812	1.272	20,09%
Información y Comunicaciones	206	162	369	1,28%	45	48	93	1,47%
Actividades Financieras y de Seguros	39	42	80	0,28%	27	32	59	0,94%
Actividades Inmobiliarias	19	30	49	0,17%	6	8	14	0,22%
Actividades Profesionales Científicas y Técnicas	430	263	693	2,40%	167	75	241	3,81%
Actividades Administrativas y Servicios Auxiliares	583	1.131	1.714	5,93%	149	118	266	4,21%
Administración Pública y Defensa; Seguridad Social Obligatoria	195	222	417	1,44%	0	0	0	0,00%
Educación	777	345	1.122	3,88%	253	94	347	5,48%
Actividades Sanitarias y Servicios Centrales	465	781	1.246	4,31%	59	75	134	2,11%
Actividades Artísticas, Recreativas y de Entretenimiento	234	272	506	1,75%	59	47	106	1,67%
Otros Servicios	145	360	506	1,75%	102	292	394	6,22%
Actividades de los Hogares como Empleadores de Personal Doméstico y Productores de Bienes y Servicios para uso Propio	12	14	25	0,09%	1	0	1	0,02%
Actividades de Organizaciones y Organismo Extraterritoriales	4	0	4	0,01%	0	0	0	0,00%
S.E. Agrario	710	689	1.399	4,84%				
S.E. Hogar	591	2.593	3.184	11,02%				
<b>TOTAL</b>	<b>12.742</b>	<b>16.153</b>	<b>28.895</b>	<b>100,00%</b>	<b>2.784</b>	<b>3.548</b>	<b>6.332</b>	<b>100,00%</b>

## GALICIA

### AFILIADOS EXTRANJEROS

#### DISTRIBUCIÓN POR RÉGIMENES Y PAÍSES DE PROCEDENCIA

Media octubre 2018

PAÍSES	TOTAL GENERAL	General	S.E. Agrario	S.E. Hogar	AUTÓNOMOS	MAR	CARBÓN	TOTAL
<b>UNIÓN EUROPEA</b>								
ALEMANIA	257	249	0	7	116	1		374
AUSTRIA	19	18		1	7	1		28
BELGICA	47	46		1	21			69
BULGARIA	399	359	12	29	47			446
CHIPRE	1	1						1
CROACIA	13	12		1	5			18
DINAMARCA	16	16			4			20
ESLOVAQUIA	30	29		1	5			35
ESLOVENIA	20	18		2	3			23
ESTONIA	7	7			3			10
FINLANDIA	18	18			3			21
FRANCIA	508	496	4	8	136	3		647
GRECIA	24	24			6			29
HUNGRIA	39	36	0	2	11	1		51
IRLANDA	76	76			41			118
ITALIA	1.243	1.189	4	50	365	6		1.614
LETONIA	13	13		0	1	4		18
LITUANIA	50	48		2	5	1		56
<b>LUXEMBURGO</b>								
MALTA	1	1						1
PAISES BAJOS	65	61	1	3	46	1		112
POLONIA	233	219	0	14	37	3		273
PORTUGAL	6.460	6.014	196	250	1.222	153		7.835
REINO UNIDO	491	481	1	9	249	1		741
REPUBLICA CHECA	40	38	0	2	5			45
RUMANIA	2.640	1.940	491	208	434	15		3.089
SUECIA	31	30		1	11			42
<b>TOTAL UNIÓN EUROPEA</b>	<b>12.742</b>	<b>11.441</b>	<b>710</b>	<b>591</b>	<b>2.784</b>	<b>190</b>		<b>15.716</b>
<b>NO UNIÓN EUROPEA</b>								
BRASIL	1.916	1.517	21	378	389	7		2.312
VENEZUELA	1.866	1.643	14	210	322	3		2.191
MARRUECOS	1.721	1.228	333	160	157	167		2.046
COLOMBIA	1.426	1.186	45	194	153	5		1.584
CHINA	482	478		4	1.001			1.483
DOMINICANA (REPUBLICA)	1.063	823	16	224	155	1		1.220
SENEGAL	663	562	64	37	89	342		1.094
PERU	797	528	41	229	106	119		1.022
CUBA	786	613	18	156	90	1		877
ARGENTINA	672	594	3	75	195			867
RESTO PAISES	4.761	3.699	135	927	891	545		6.197
<b>TOTAL NO UE</b>	<b>16.153</b>	<b>12.871</b>	<b>689</b>	<b>2.593</b>	<b>3.548</b>	<b>1.191</b>		<b>20.892</b>
<b>TOTAL EXTRANJEROS</b>	<b>28.895</b>	<b>24.312</b>	<b>1.399</b>	<b>3.184</b>	<b>6.332</b>	<b>1.381</b>		<b>36.607</b>

## MADRID

### AFILIACIÓN DE EXTRANJEROS

#### DISTRIBUCIÓN POR REGÍMENES

Media octubre 2018

REGÍMENES	GENERAL (Total)	General	S.E. Agrario	S.E. Hogar	AUTÓNOMOS	MAR	CARBÓN	TOTAL
DE LA UNIÓN EUROPEA	143.155	121.723	409	21.024	21.807	48	0	165.010
DE PAÍSES NO UNIÓN EUROPEA	208.959	167.010	644	41.306	32.108	22	0	241.090
<b>TOTAL EXTRANJEROS</b>	<b>352.114</b>	<b>288.732</b>	<b>1.052</b>	<b>62.330</b>	<b>53.915</b>	<b>70</b>	<b>0</b>	<b>406.100</b>

**Distribución Porcentual**

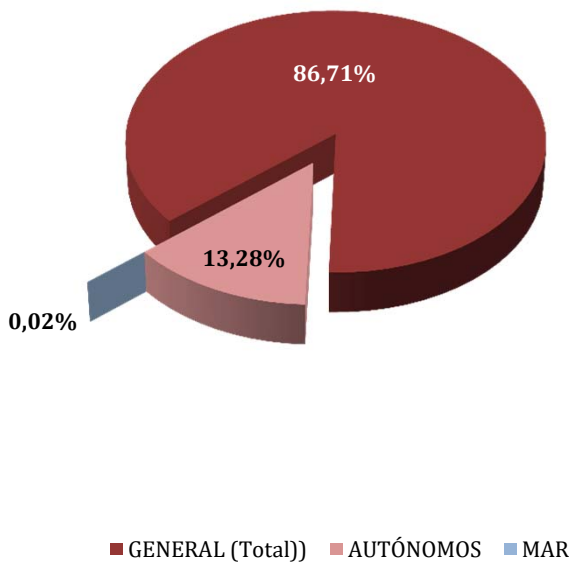

**Total extranjeros  
Porcentajes de variación**

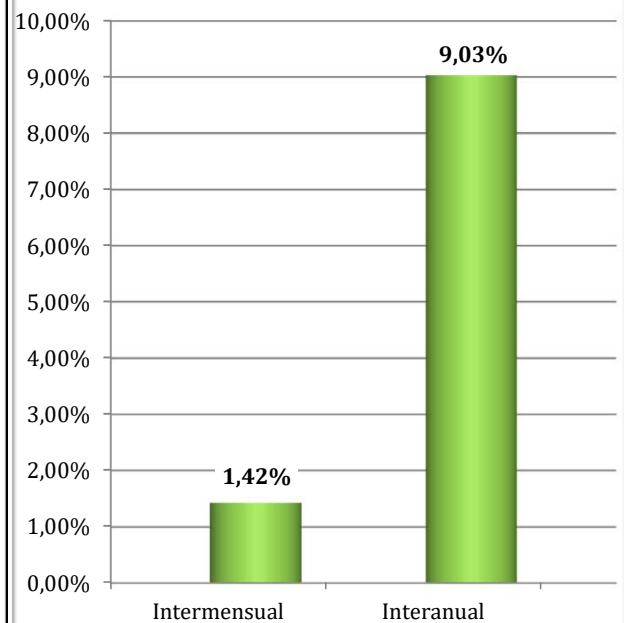

**MADRID**  
**AFILIADOS EXTRANJEROS**  
**DISTRIBUCIÓN POR SECTORES DE ACTIVIDAD**

Media octubre 2018

SECTORES	RÉGIMEN GENERAL				RÉGIMEN ESP. TRAB. AUTÓNOMOS			
	UNIÓN EUROPEA	NO UNIÓN EUROPEA	TOTAL	% R. General	UNIÓN EUROPEA	NO UNIÓN EUROPEA	TOTAL	% R. Autónomos
Agricultura, Ganadería, Caza, Selvicultura y Pesca	160	280	439	0,12%	39	41	80	0,15%
Industrias Extractivas	145	118	263	0,07%	3	1	4	0,01%
Industria Manufacturera	8.109	6.825	14.934	4,24%	657	816	1.472	2,73%
Suministro de Energía Eléctrica, Gas, Vapor y Aire Acondicionado	98	61	159	0,05%	1	4	5	0,01%
Suministro de Agua, Actividades de Saneamiento, Gestión de Residuos y Descontaminación	400	545	945	0,27%	12	7	19	0,03%
Construcción	16.199	17.519	33.718	9,58%	5.742	2.523	8.265	15,33%
Comercio; Reparación vehículos motor y motocicletas	17.689	28.772	46.461	13,19%	3.041	13.664	16.705	30,98%
Transporte y Almacenamiento	6.990	6.508	13.498	3,83%	1.628	1.734	3.362	6,24%
Hostelería	15.167	37.488	52.655	14,95%	2.080	4.268	6.348	11,77%
Información y Comunicaciones	6.997	6.383	13.379	3,80%	871	766	1.637	3,04%
Actividades Financieras y de Seguros	2.981	1.697	4.677	1,33%	246	250	496	0,92%
Actividades Inmobiliarias	1.321	1.566	2.886	0,82%	248	286	533	0,99%
Actividades Profesionales Científicas y Técnicas	9.995	8.005	18.000	5,11%	2.353	1.410	3.763	6,98%
Actividades Administrativas y Servicios Auxiliares	15.983	25.255	41.238	11,71%	1.503	1.414	2.917	5,41%
Administración Pública y Defensa; Seguridad Social Obligatoria	561	1.281	1.842	0,52%	6	4	10	0,02%
Educación	8.396	5.430	13.827	3,93%	1.484	725	2.209	4,10%
Actividades Sanitarias y Servicios Centrales	4.649	9.607	14.256	4,05%	520	696	1.216	2,26%
Actividades Artísticas, Recreativas y de Entretenimiento	2.087	2.544	4.630	1,32%	477	416	893	1,66%
Otros Servicios	2.846	6.008	8.853	2,51%	888	3.080	3.968	7,36%
Actividades de los Hogares como Empleadores de Personal Doméstico y Productores de Bienes y Servicios para uso Propio	702	809	1.511	0,43%	6	3	9	0,02%
Actividades de Organizaciones y Organismo Extraterritoriales	248	312	560	0,16%	2	2	4	0,01%
S.E. Agrario	409	644	1.052	0,30%				
S.E. Hogar	21.024	41.306	62.330	17,70%				
<b>TOTAL</b>	<b>143.155</b>	<b>208.959</b>	<b>352.114</b>	<b>100,00%</b>	<b>21.807</b>	<b>32.108</b>	<b>53.915</b>	<b>100,00%</b>

## MADRID

### AFILIADOS EXTRANJEROS

#### DISTRIBUCIÓN POR PAÍSES DE PROCEDENCIA

Media octubre 2018

PAÍSES	TOTAL GENERAL	General	S.E. Agrario	S.E. Hogar	AUTÓNOMOS	MAR	CARBÓN	TOTAL
<b>UNIÓN EUROPEA</b>								
ALEMANIA	3.414	3.400		14	844	1		4.260
AUSTRIA	324	324		1	99			423
BELGICA	823	819		4	220	3		1.045
BULGARIA	10.300	8.311	26	1.962	1.304			11.604
CHIPRE	46	43		3	5			51
CROACIA	188	184		4	35	1		224
DINAMARCA	237	234		3	72			309
ESLOVAQUIA	203	200		3	21	1		225
ESLOVENIA	116	114		2	21	1		138
ESTONIA	58	58			15			73
FINLANDIA	245	244		1	51			297
FRANCIA	7.209	7.187	1	22	1.489	4		8.702
GRECIA	509	503		6	121			630
HUNGRÍA	453	433		19	68			521
IRLANDA	1.116	1.115		1	305			1.421
ITALIA	16.334	16.189	3	142	3.396	10		19.740
LETONIA	130	128		2	21			150
LITUANIA	306	302		4	28			334
LUXEMBURGO	15	14		1	4			19
MALTA	14	14			8			22
PAISES BAJOS	1.321	1.299	1	21	341	1		1.663
POLONIA	7.508	5.958	6	1.545	1.031	3		8.542
PORTUGAL	9.958	9.464	11	482	1.477	13		11.447
REINO UNIDO	5.618	5.613		5	1.623	4		7.245
REPUBLICA CHECA	293	289		4	43			336
RUMANIA	75.920	58.785	361	16.775	9.010	6		84.936
SUECIA	499	499			153	1		653
<b>TOTAL UNIÓN EUROPEA</b>	<b>143.155</b>	<b>121.723</b>	<b>409</b>	<b>21.024</b>	<b>21.807</b>	<b>48</b>		<b>165.010</b>
<b>NO UNIÓN EUROPEA</b>								
CHINA	14.270	14.101	1	168	12.975			27.245
MARRUECOS	22.597	20.165	380	2.052	2.020	3		24.619
ECUADOR	19.779	17.074	60	2.644	1.433			21.212
COLOMBIA	15.500	13.978	9	1.513	1.553	1		17.054
VENEZUELA	13.229	12.475	3	752	2.186	2		15.418
PERU	13.124	11.063	4	2.056	854			13.978
PARAGUAY	13.179	5.956	13	7.209	596			13.775
BOLIVIA	10.859	6.839	21	4.000	605			11.465
UCRANIA	10.626	6.641	10	3.975	663	1		11.290
DOMINICANA (REPUBLICA)	10.390	8.643	4	1.743	880			11.270
RESTO PAISES	65.406	50.075	138	15.193	8.343	16		73.765
<b>TOTAL NO UE</b>	<b>208.959</b>	<b>167.010</b>	<b>644</b>	<b>41.306</b>	<b>32.108</b>	<b>22</b>		<b>241.090</b>
<b>TOTAL EXTRANJEROS</b>	<b>352.114</b>	<b>288.732</b>	<b>1.052</b>	<b>62.330</b>	<b>53.915</b>	<b>70</b>		<b>406.100</b>

## MURCIA

### AFILIACIÓN DE EXTRANJEROS

#### DISTRIBUCIÓN POR REGÍMENES

Media octubre 2018

REGÍMENES	GENERAL (Total)	General	S.E. Agrario	S.E. Hogar	AUTÓNOMOS	MAR	CARBÓN	TOTAL
DE LA UNIÓN EUROPEA	12.060	9.058	2.507	495	2.880	11	0	14.951
DE PAÍSES NO UNIÓN EUROPEA	62.011	19.255	38.715	4.040	4.898	137	0	67.046
<b>TOTAL EXTRANJEROS</b>	<b>74.071</b>	<b>28.314</b>	<b>41.222</b>	<b>4.535</b>	<b>7.778</b>	<b>148</b>	<b>0</b>	<b>81.996</b>

Distribución Porcentual

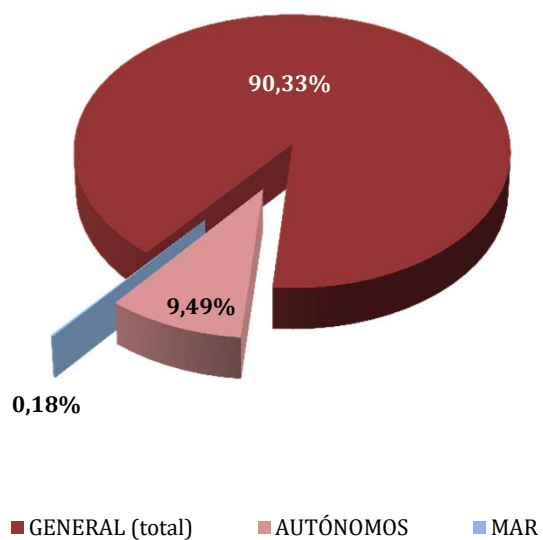

Total extranjeros  
Porcentajes de variación

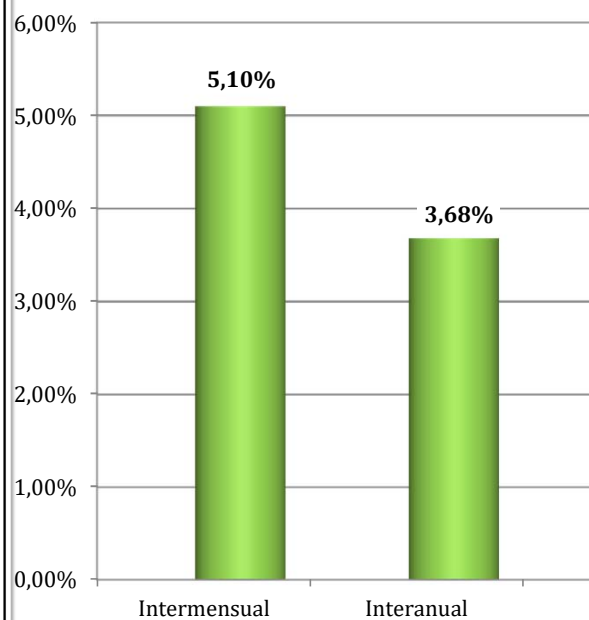

**REGIÓN DE MURCIA**  
**AFILIADOS EXTRANJEROS**  
**DISTRIBUCIÓN POR SECTORES DE ACTIVIDAD**

Media octubre 2018

SECTORES	RÉGIMEN GENERAL				RÉGIMEN ESP. TRAB. AUTÓNOMOS			
	UNIÓN EUROPEA	NO UNIÓN EUROPEA	TOTAL	% R. General	UNIÓN EUROPEA	NO UNIÓN EUROPEA	TOTAL	% R. Autónomos
Agricultura, Ganadería, Caza, Selvicultura y Pesca	192	622	814	1,10%	52	146	198	2,55%
Industrias Extractivas	5	18	23	0,03%	1	1	2	0,03%
Industria Manufacturera	1.062	3.226	4.288	5,79%	92	143	235	3,02%
Suministro de Energía Eléctrica, Gas, Vapor y Aire Acondicionado	5	3	8	0,01%	1	0	1	0,01%
Suministro de Agua, Actividades de Saneamiento, Gestión de Residuos y Descontaminación	18	66	85	0,11%	0	1	1	0,01%
Construcción	648	2.167	2.815	3,80%	372	334	706	9,08%
Comercio; Reparación vehículos motor y motocicletas	1.408	4.293	5.701	7,70%	591	2.544	3.135	40,31%
Transporte y Almacenamiento	1.821	1.169	2.990	4,04%	194	112	306	3,93%
Hostelería	1.642	3.925	5.567	7,52%	505	835	1.340	17,23%
Información y Comunicaciones	112	145	258	0,35%	57	90	147	1,88%
Actividades Financieras y de Seguros	52	35	87	0,12%	20	14	34	0,43%
Actividades Inmobiliarias	100	64	165	0,22%	170	24	194	2,49%
Actividades Profesionales Científicas y Técnicas	159	226	385	0,52%	144	86	230	2,96%
Actividades Administrativas y Servicios Auxiliares	406	1.706	2.112	2,85%	225	113	338	4,35%
Administración Pública y Defensa; Seguridad Social Obligatoria	43	190	232	0,31%	1	1	2	0,03%
Educación	793	202	995	1,34%	188	39	227	2,92%
Actividades Sanitarias y Servicios Centrales	243	526	770	1,04%	51	53	104	1,34%
Actividades Artísticas, Recreativas y de Entretenimiento	191	265	455	0,61%	53	37	91	1,16%
Otros Servicios	146	355	501	0,68%	160	322	482	6,20%
Actividades de los Hogares como Empleadores de Personal Doméstico y Productores de Bienes y Servicios para uso Propio	13	49	62	0,08%	3	2	5	0,06%
Actividades de Organizaciones y Organismo Extraterritoriales	0	1	1	0,00%	0	1	1	0,01%
S.E. Agrario	2.507	38.715	41.222	55,65%				
S.E. Hogar	495	4.040	4.535	6,12%				
<b>TOTAL</b>	<b>12.060</b>	<b>62.011</b>	<b>74.071</b>	<b>100,00%</b>	<b>2.880</b>	<b>4.898</b>	<b>7.778</b>	<b>100,00%</b>

**REGIÓN DE MURCIA**  
**AFILIADOS EXTRANJEROS**  
**DISTRIBUCIÓN POR PAÍSES DE PROCEDENCIA**

Media octubre 2018

PAÍSES	TOTAL GENERAL	General	S.E. Agrario	S.E. Hogar	AUTÓNOMOS	MAR	CARBÓN	TOTAL
<b>UNIÓN EUROPEA</b>								
ALEMANIA	262	248	9	5	169			430
AUSTRIA	13	12	1		5			18
BELGICA	67	67			89			156
BULGARIA	1.922	1.350	448	124	179	4		2.105
CHIPRE	0	0			1			1
CROACIA	8	8			3			11
DINAMARCA	11	9	2		8			19
ESLOVAQUIA	40	39	1		2			42
ESLOVENIA	3	3			1			4
ESTONIA	4	4						4
FINLANDIA	12	12			8			20
FRANCIA	544	502	38	4	221	2		768
GRECIA	14	14			2			16
HUNGRÍA	45	41	3	1	22			67
IRLANDA	63	62	1		43			106
ITALIA	738	699	31	8	254	1		993
LETONIA	33	25	6	2	7			40
LITUANIA	432	330	77	25	46			478
LUXEMBURGO	1			1	1			2
MALTA	3	1	2		2			5
PAISES BAJOS	105	98	5	1	95			200
POLONIA	444	355	83	6	66			510
PORTUGAL	637	583	47	7	86			723
REINO UNIDO	1.435	1.405	22	7	990	1		2.426
REPUBLICA CHECA	35	30	5		13			48
RUMANIA	5.159	3.131	1.725	303	526	3		5.689
SUECIA	30	29		1	40			70
<b>TOTAL UNIÓN EUROPEA</b>	<b>12.060</b>	<b>9.058</b>	<b>2.507</b>	<b>495</b>	<b>2.880</b>	<b>11</b>		<b>14.951</b>
<b>NO UNIÓN EUROPEA</b>								
MARRUECOS	27.779	5.657	21.589	533	1.385	59		29.223
ECUADOR	11.018	3.497	7.051	470	411			11.429
BOLIVIA	4.478	1.379	2.275	825	169			4.648
UCRANIA	2.976	1.619	183	1.174	232	1		3.209
SENEGAL	1.890	432	1.440	18	44	50		1.985
CHINA	628	624	1	3	1.351			1.980
COLOMBIA	1.438	1.066	247	125	147	1		1.586
MALI	1.234	256	968	9	6			1.240
INDIA	926	277	647	2	80			1.006
PARAGUAY	861	412	277	172	105	2		967
RESTO PAISES	8.782	4.036	4.037	709	968	23		9.773
<b>TOTAL NO UE</b>	<b>62.011</b>	<b>19.255</b>	<b>38.715</b>	<b>4.040</b>	<b>4.898</b>	<b>137</b>		<b>67.046</b>
<b>TOTAL EXTRANJEROS</b>	<b>74.071</b>	<b>28.314</b>	<b>41.222</b>	<b>4.535</b>	<b>7.778</b>	<b>148</b>		<b>81.996</b>



**NAVARRA**  
**AFILIACIÓN DE EXTRANJEROS**  
**DISTRIBUCIÓN POR REGÍMENES**

Media octubre 2018

REGÍMENES	GENERAL (Total)	General	S.E. Agrario	S.E. Hogar	AUTÓNOMOS	MAR	CARBÓN	TOTAL
DE LA UNIÓN EUROPEA	9.237	7.427	768	1.042	2.174	0	0	11.411
DE PAÍSES NO UNIÓN EUROPEA	12.930	9.053	2.263	1.613	2.446	0	0	15.375
<b>TOTAL EXTRANJEROS</b>	<b>22.167</b>	<b>16.481</b>	<b>3.031</b>	<b>2.655</b>	<b>4.619</b>	<b>0</b>	<b>0</b>	<b>26.786</b>

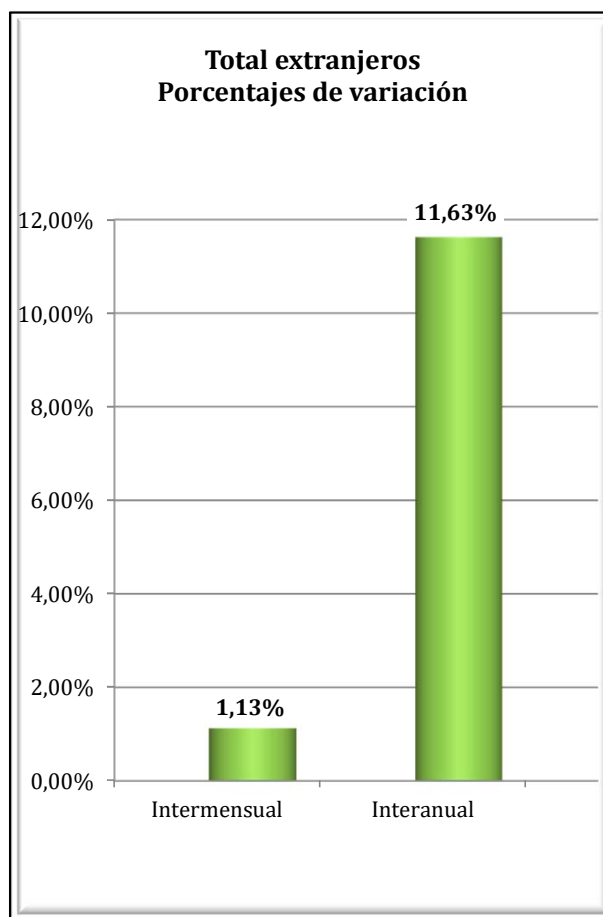
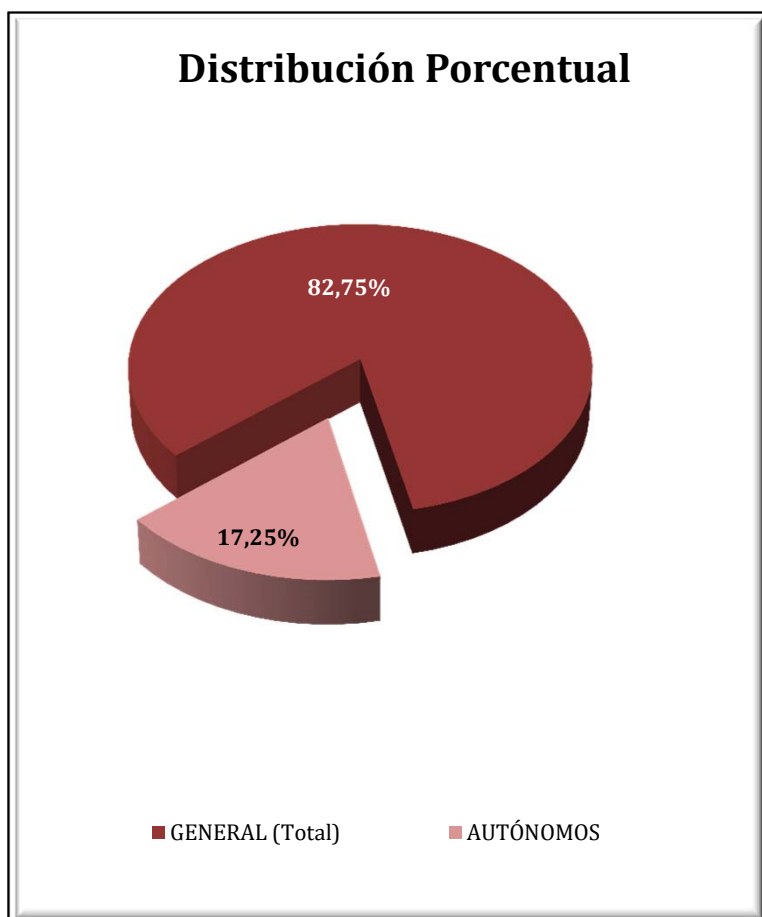

**NAVARRA**  
**AFILIADOS EXTRANJEROS**  
**DISTRIBUCIÓN POR SECTORES DE ACTIVIDAD**

Media octubre 2018

SECTORES	RÉGIMEN GENERAL				RÉGIMEN ESP. TRAB. AUTÓNOMOS			
	UNIÓN EUROPEA	NO UNIÓN EUROPEA	TOTAL	% R. General	UNIÓN EUROPEA	NO UNIÓN EUROPEA	TOTAL	% R. Autónomos
Agricultura, Ganadería, Caza, Selvicultura y Pesca	176	137	313	1,41%	43	57	100	2,16%
Industrias Extractivas	1	2	3	0,01%	1	0	1	0,02%
Industria Manufacturera	1.763	2.537	4.300	19,40%	219	445	664	14,36%
Suministro de Energía Eléctrica, Gas, Vapor y Aire Acondicionado	9	1	10	0,05%	0	0	0	0,00%
Suministro de Agua, Actividades de Saneamiento, Gestión de Residuos y Descontaminación	47	66	113	0,51%	2	0	2	0,04%
Construcción	739	888	1.627	7,34%	900	349	1.250	27,05%
Comercio; Reparación vehículos motor y motocicletas	1.074	1.071	2.145	9,68%	204	611	815	17,63%
Transporte y Almacenamiento	877	297	1.174	5,30%	377	77	454	9,83%
Hostelería	880	1.451	2.332	10,52%	139	439	577	12,49%
Información y Comunicaciones	36	60	96	0,43%	15	33	48	1,05%
Actividades Financieras y de Seguros	13	8	21	0,09%	3	8	11	0,24%
Actividades Inmobiliarias	7	10	17	0,08%	4	2	6	0,13%
Actividades Profesionales Científicas y Técnicas	160	135	295	1,33%	45	26	72	1,55%
Actividades Administrativas y Servicios Auxiliares	750	1.222	1.972	8,90%	49	188	238	5,14%
Administración Pública y Defensa; Seguridad Social Obligatoria	59	135	194	0,87%	0	1	1	0,02%
Educación	363	215	578	2,61%	74	22	96	2,08%
Actividades Sanitarias y Servicios Centrales	271	475	746	3,37%	23	13	36	0,78%
Actividades Artísticas, Recreativas y de Entretenimiento	94	129	224	1,01%	23	10	33	0,72%
Otros Servicios	97	205	302	1,36%	51	164	215	4,65%
Actividades de los Hogares como Empleadores de Personal Doméstico y Productores de Bienes y Servicios para uso Propio	8	8	16	0,07%	2	0	2	0,04%
Actividades de Organizaciones y Organismo Extraterritoriales	3	0	3	0,01%	0	0	0	0,00%
S.E. Agrario	768	2.263	3.031	13,67%				
S.E. Hogar	1.042	1.613	2.655	11,98%				
<b>TOTAL</b>	<b>9.237</b>	<b>12.930</b>	<b>22.167</b>	<b>100,00%</b>	<b>2.174</b>	<b>2.446</b>	<b>4.619</b>	<b>100,00%</b>

**NAVARRA**  
**AFILIADOS EXTRANJEROS**

**DISTRIBUCIÓN POR PAÍSES DE PROCEDENCIA**

Media octubre 2018

PAÍSES	TOTAL GENERAL	General	S.E. Agrario	S.E. Hogar	AUTÓNOMOS	MAR	CARBÓN	TOTAL
<b>UNIÓN EUROPEA</b>								
ALEMANIA	129	129	1		30			159
AUSTRIA	9	9			2			11
BELGICA	13	13			8			21
BULGARIA	2.804	2.155	107	542	413			3.217
CHIPRE					1			1
CROACIA	6	6						6
DINAMARCA	4	4			2			6
ESLOVAQUIA	13	13			3			16
ESLOVENIA	1	1			1			2
ESTONIA	3	2		1	1			4
FINLANDIA	1	1						1
FRANCIA	586	585	2		122			708
GRECIA	13	12	0		7			20
HUNGRIA	24	22	1	1	7			32
IRLANDA	40	40			21			61
ITALIA	381	372	2	7	108			489
LETONIA	4	4			1			5
LITUANIA	95	74	18	3	9			105
LUXEMBURGO								
MALTA	0		0					0
PAISES BAJOS	32	29	1	2	15			48
POLONIA	216	190	16	10	21			237
PORTUGAL	1.516	1.165	249	102	218			1.733
REINO UNIDO	172	169	2	1	50			223
REPUBLICA CHECA	17	17			3			20
RUMANIA	3.152	2.409	369	374	1.128			4.280
SUECIA	5	5			2			7
<b>TOTAL UNIÓN EUROPEA</b>	<b>9.237</b>	<b>7.427</b>	<b>768</b>	<b>1.042</b>	<b>2.174</b>			<b>11.411</b>
<b>NO UNIÓN EUROPEA</b>								
MARRUECOS	3.667	1.974	1.557	136	486			<b>4.153</b>
ECUADOR	1.379	1.119	136	124	181			<b>1.560</b>
COLOMBIA	871	775	14	82	142			<b>1.014</b>
CHINA	264	258		6	615			<b>879</b>
UCRANIA	665	437	8	220	71			<b>736</b>
BOLIVIA	617	332	90	196	68			<b>685</b>
ARGELIA	507	342	155	11	64			<b>571</b>
PERU	474	372	5	97	42			<b>516</b>
REPUBLICA DE MOLDAVIA	427	287	5	135	60			<b>488</b>
BRASIL	375	322	12	41	80			<b>454</b>
RESTO PAISES	3.683	2.836	280	567	637			<b>4.320</b>
<b>TOTAL NO UE</b>	<b>12.930</b>	<b>9.053</b>	<b>2.263</b>	<b>1.613</b>	<b>2.446</b>			<b>15.375</b>
<b>TOTAL EXTRANJEROS</b>	<b>22.167</b>	<b>16.481</b>	<b>3.031</b>	<b>2.655</b>	<b>4.619</b>			<b>26.786</b>

## PAÍS VASCO

### AFILIACIÓN DE EXTRANJEROS

#### DISTRIBUCIÓN POR REGÍMENES

Media octubre 2018

REGÍMENES	GENERAL (Total)	General	S.E. Agrario	S.E. Hogar	AUTÓNOMOS	MAR	CARBÓN	TOTAL
DE LA UNIÓN EUROPEA	16.360	13.695	857	1.808	4.365	66	0	20.791
DE PAÍSES NO UNIÓN EUROPEA	37.514	26.400	1.679	9.435	6.081	268	0	43.863
<b>TOTAL EXTRANJEROS</b>	<b>53.874</b>	<b>40.095</b>	<b>2.536</b>	<b>11.243</b>	<b>10.446</b>	<b>334</b>	<b>0</b>	<b>64.654</b>

**Distribución Porcentual por regímenes**

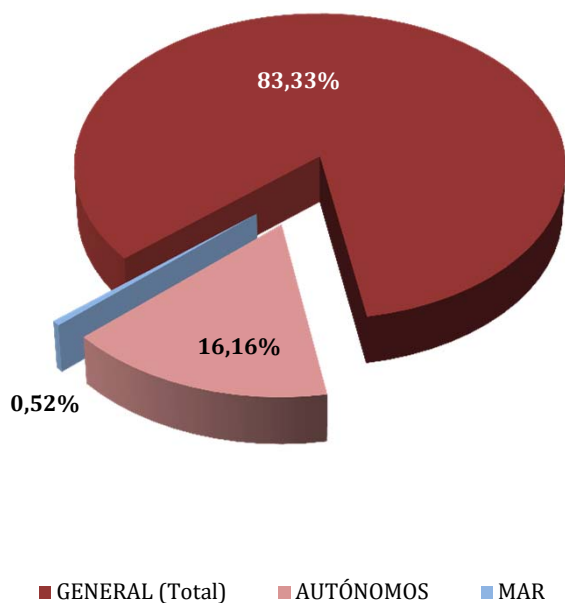

**Total extranjeros Porcentajes de variación**

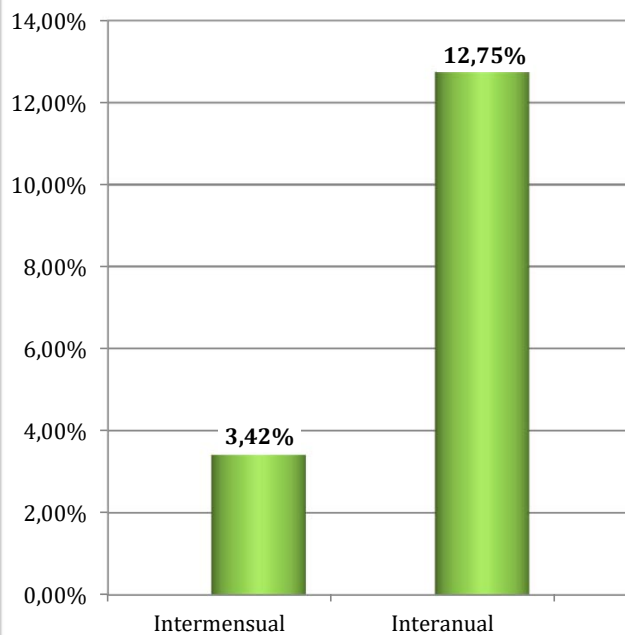

**PAÍS VASCO**  
**AFILIADOS EXTRANJEROS**  
**DISTRIBUCIÓN POR SECTORES DE ACTIVIDAD**

Media octubre 2018

SECTORES	RÉGIMEN GENERAL				RÉGIMEN ESP. TRAB. AUTÓNOMOS			
	UNIÓN EUROPEA	NO UNIÓN EUROPEA	TOTAL	% R. General	UNIÓN EUROPEA	NO UNIÓN EUROPEA	TOTAL	% R. Autónomos
Agricultura, Ganadería, Caza, Selvicultura y Pesca	137	179	317	0,59%	88	59	147	1,41%
Industrias Extractivas	3	2	5	0,01%	0	0	0	0,00%
Industria Manufacturera	2.324	3.668	5.992	11,12%	194	185	380	3,63%
Suministro de Energía Eléctrica, Gas, Vapor y Aire Acondicionado	5	6	11	0,02%	0	1	1	0,01%
Suministro de Agua, Actividades de Saneamiento, Gestión de Residuos y Descontaminación	67	160	227	0,42%	2	1	3	0,03%
Construcción	1.830	2.405	4.236	7,86%	2.017	984	3.001	28,73%
Comercio; Reparación vehículos motor y motocicletas	1.341	3.938	5.279	9,80%	453	2.159	2.612	25,01%
Transporte y Almacenamiento	1.489	911	2.400	4,45%	272	287	559	5,35%
Hostelería	1.950	6.979	8.929	16,57%	395	1.242	1.637	15,67%
Información y Comunicaciones	139	196	335	0,62%	57	105	162	1,55%
Actividades Financieras y de Seguros	35	39	73	0,14%	11	22	33	0,32%
Actividades Inmobiliarias	24	61	85	0,16%	18	9	27	0,26%
Actividades Profesionales Científicas y Técnicas	769	708	1.476	2,74%	221	96	317	3,03%
Actividades Administrativas y Servicios Auxiliares	1.045	3.401	4.446	8,25%	145	142	287	2,75%
Administración Pública y Defensa; Seguridad Social Obligatoria	61	140	201	0,37%	1	0	1	0,01%
Educación	1.343	560	1.903	3,53%	273	101	373	3,57%
Actividades Sanitarias y Servicios Centrales	564	1.737	2.301	4,27%	77	60	138	1,32%
Actividades Artísticas, Recreativas y de Entretenimiento	302	469	770	1,43%	45	34	79	0,75%
Otros Servicios	242	803	1.045	1,94%	95	591	685	6,56%
Actividades de los Hogares como Empleadores de Personal Doméstico y Productores de Bienes y Servicios para uso Propio	20	35	55	0,10%	1	1	2	0,02%
Actividades de Organizaciones y Organismo Extraterritoriales	5	4	9	0,02%	0	2	2	0,02%
S.E. Agrario	857	1.679	2.536	4,71%				
S.E. Hogar	1.808	9.435	11.243	20,87%				
<b>TOTAL</b>	<b>16.360</b>	<b>37.514</b>	<b>53.874</b>	<b>100,00%</b>	<b>4.365</b>	<b>6.081</b>	<b>10.446</b>	<b>100,00%</b>

## PAÍS VASCO

### AFILIADOS MEDIOS EXTRANJEROS.

#### DISTRIBUCIÓN POR RÉGIMEN Y PAÍS DE PROCEDENCIA

Media octubre 2018

PAÍSES	TOTAL GENERAL	General	S.E. Agrario	S.E. Hogar	AUTÓNOMOS	MAR	CARBÓN	TOTAL
<b>UNIÓN EUROPEA</b>								
ALEMANIA	506	503	1	2	166			672
AUSTRIA	38	36		2	11	1		51
BELGICA	85	84		1	31			116
BULGARIA	608	495	23	90	71	3		682
CHIPRE	3	3						3
CROACIA	69	68		1	4	2		75
DINAMARCA	20	20			10	1		31
ESLOVAQUIA	53	51		2	13			66
ESLOVENIA	20	19		1	6			26
ESTONIA	3	3						3
FINLANDIA	21	21			7			28
FRANCIA	1.113	1.099	3	11	338	8		1.460
GRECIA	41	40	0	1	5			46
HUNGRIA	31	29		2	9			40
IRLANDA	192	192			69			261
ITALIA	1.292	1.272	5	15	303	1		1.596
LETONIA	45	43		2	6			51
LITUANIA	67	60	2	5	21			88
LUXEMBURGO	2	2						2
MALTA	1	1						1
PAISES BAJOS	112	110		2	35			147
POLONIA	332	317	7	8	42	1		375
PORTUGAL	3.570	2.934	461	175	660	32		4.262
REINO UNIDO	722	719	1	2	264	1		987
REPUBLICA CHECA	54	50	0	4	9			63
RUMANIA	7.327	5.492	354	1.481	2.268	17		9.612
SUECIA	33	32		1	16			49
<b>TOTAL UNIÓN EUROPEA</b>	<b>16.360</b>	<b>13.695</b>	<b>857</b>	<b>1.808</b>	<b>4.365</b>	<b>66</b>		<b>20.791</b>
<b>NO UNIÓN EUROPEA</b>								
MARRUECOS	5.324	4.365	563	395	871	17		6.213
NICARAGUA	3.373	919	36	2.418	78	1		3.451
COLOMBIA	2.681	2.226	17	438	353			3.034
BOLIVIA	2.723	1.479	56	1.187	263	1		2.987
CHINA	1.181	1.164		18	1.696			2.877
PARAGUAY	2.515	1.002	12	1.501	150			2.665
PAKISTAN	1.543	1.387	123	34	507	1		2.051
SENEGAL	1.564	1.195	263	107	94	180		1.838
HONDURAS	1.664	596	17	1.051	43	1		1.708
BRASIL	1.311	1.105	7	198	222			1.532
RESTO PAISES	13.635	10.963	585	2.088	1.804	67		15.506
<b>TOTAL NO UE</b>	<b>37.514</b>	<b>26.400</b>	<b>1.679</b>	<b>9.435</b>	<b>6.081</b>	<b>268</b>		<b>43.863</b>
<b>TOTAL EXTRANJEROS</b>	<b>53.874</b>	<b>40.095</b>	<b>2.536</b>	<b>11.243</b>	<b>10.446</b>	<b>334</b>		<b>64.654</b>

**LA RIOJA**  
**AFILIACIÓN DE EXTRANJEROS**  
**DISTRIBUCIÓN POR REGÍMENES**

Media octubre 2018

REGÍMENES	GENERAL (Total)	General	S.E. Agrario	S.E. Hogar	AUTÓNOMOS	MAR	CARBÓN	TOTAL
DE LA UNIÓN EUROPEA	7.529	4.729	1.945	855	1.065	0	0	<b>8.594</b>
DE PAÍSES NO UNIÓN EUROPEA	8.125	5.050	2.446	629	1.033	0	0	<b>9.158</b>
<b>TOTAL EXTRANJEROS</b>	<b>15.654</b>	<b>9.780</b>	<b>4.390</b>	<b>1.484</b>	<b>2.098</b>	<b>0</b>	<b>0</b>	<b>17.752</b>

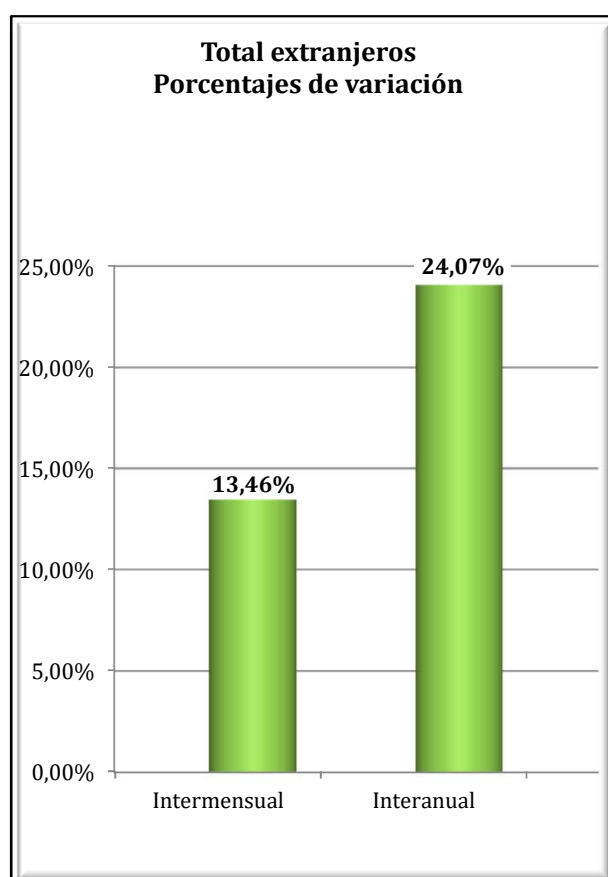
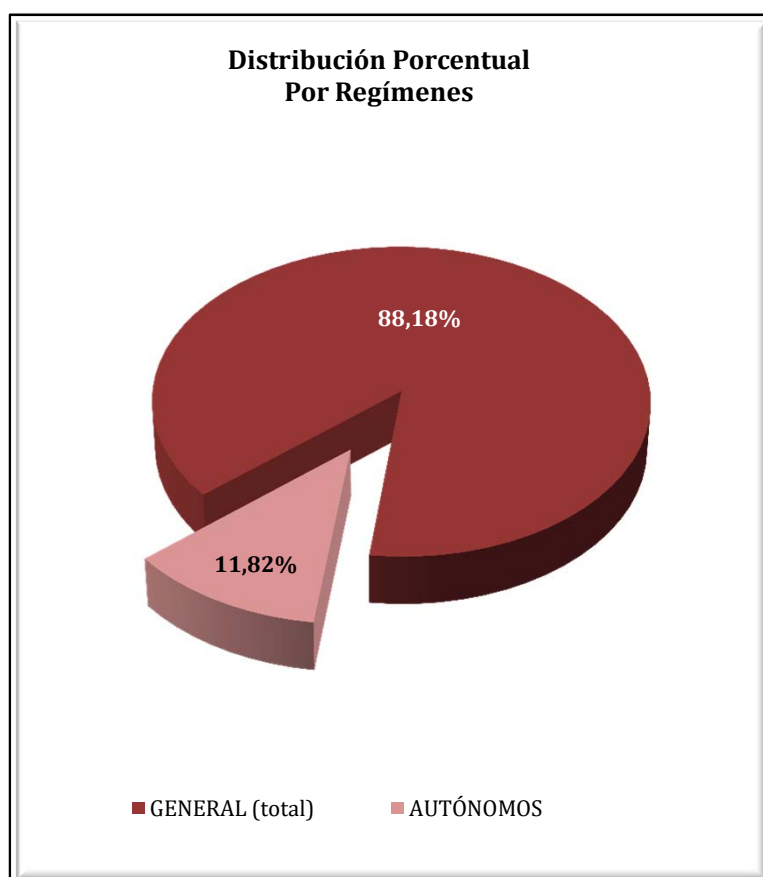

**LA RIOJA**  
**AFILIACIÓN DE EXTRANJEROS**  
**DISTRIBUCIÓN POR SECTORES DE ACTIVIDAD**

Media octubre 2018

SECTORES	RÉGIMEN GENERAL				RÉGIMEN ESP. TRAB. AUTÓNOMOS			
	UNIÓN EUROPEA	NO UNIÓN EUROPEA	TOTAL	% R. General	UNIÓN EUROPEA	NO UNIÓN EUROPEA	TOTAL	% R. Autónomos
Agricultura, Ganadería, Caza, Selvicultura y Pesca	199	307	505	3,23%	33	20	52	2,50%
Industrias Extractivas	6	4	10	0,06%	1	0	1	0,05%
Industria Manufacturera	957	1.407	2.364	15,10%	66	144	210	10,00%
Suministro de Energía Eléctrica, Gas, Vapor y Aire Acondicionado	0	0	0	0,00%	0	0	0	0,00%
Suministro de Agua, Actividades de Saneamiento, Gestión de Residuos y Descontaminación	26	47	73	0,47%	0	0	0	0,00%
Construcción	553	550	1.104	7,05%	406	129	535	25,49%
Comercio; Reparación vehículos motor y motocicletas	507	512	1.018	6,51%	126	342	468	22,30%
Transporte y Almacenamiento	517	154	671	4,29%	89	25	114	5,44%
Hostelería	881	911	1.792	11,45%	179	170	348	16,60%
Información y Comunicaciones	22	22	44	0,28%	9	25	34	1,64%
Actividades Financieras y de Seguros	7	6	13	0,08%	5	3	9	0,41%
Actividades Inmobiliarias	12	3	15	0,09%	3	1	4	0,19%
Actividades Profesionales Científicas y Técnicas	54	29	82	0,53%	12	11	23	1,10%
Actividades Administrativas y Servicios Auxiliares	452	535	987	6,31%	37	24	61	2,89%
Administración Pública y Defensa; Seguridad Social Obligatoria	22	33	55	0,35%	0	0	0	0,00%
Educación	154	77	231	1,47%	46	18	64	3,05%
Actividades Sanitarias y Servicios Centrales	228	303	531	3,39%	5	9	14	0,66%
Actividades Artísticas, Recreativas y de Entretenimiento	67	80	147	0,94%	12	5	17	0,81%
Otros Servicios	62	64	126	0,80%	36	108	144	6,86%
Actividades de los Hogares como Empleadores de Personal Doméstico y Productores de Bienes y Servicios para uso Propio	7	5	12	0,08%	0	0	0	0,00%
Actividades de Organizaciones y Organismo Extraterritoriales	0	0	0	0,00%	0	0	0	0,00%
S.E. Agrario	1.945	2.446	4.390	28,05%				
S.E. Hogar	855	629	1.484	9,48%				
<b>TOTAL</b>	<b>7.529</b>	<b>8.125</b>	<b>15.654</b>	<b>100,00%</b>	<b>1.065</b>	<b>1.033</b>	<b>2.098</b>	<b>100,00%</b>



**LA RIOJA**  
**AFILIACIÓN DE EXTRANJEROS**  
**DISTRIBUCIÓN POR PAÍSES DE PROCEDENCIA**

Media octubre 2018

PAÍSES	TOTAL GENERAL	General	S.E. Agrario	S.E. Hogar	AUTÓNOMOS	MAR	CARBÓN	TOTAL
<b>UNIÓN EUROPEA</b>								
ALEMANIA	30	28	0	1	12			42
AUSTRIA								
BELGICA	12	12			1			13
BULGARIA	330	269	32	29	43			373
CHIPRE	2	2			1			3
CROACIA	4	3		1				4
DINAMARCA	2	2			1			3
ESLOVAQUIA	16	16						16
ESLOVENIA	1	1			1			2
ESTONIA	1	1						1
FINLANDIA	2	2						2
FRANCIA	73	72	1		30			102
GRECIA	3	3	0		1			4
HUNGRIA	10	8	1	1	3			13
IRLANDA	11	11			6			17
ITALIA	160	153	2	5	56			217
LETONIA	3	3			1			4
LITUANIA	14	13		1	2			16
LUXEMBURGO								
MALTA	1		1					1
PAISES BAJOS	9	9	0		4			13
POLONIA	68	65	2	1	18			86
PORTUGAL	1.384	526	837	21	88			1.472
REINO UNIDO	82	81	1		32			113
REPUBLICA CHECA	5	5			4			9
RUMANIA	5.303	3.441	1.067	795	762			6.065
SUECIA	3	3						3
<b>TOTAL UNIÓN EUROPEA</b>	<b>7.529</b>	<b>4.729</b>	<b>1.945</b>	<b>855</b>	<b>1.065</b>			<b>8.594</b>
<b>NO UNIÓN EUROPEA</b>								
MARRUECOS	2.546	1.171	1.282	94	166			2.713
PAKISTAN	591	439	149	3	111			702
COLOMBIA	609	495	39	75	67			675
BOLIVIA	552	351	31	170	51			603
ECUADOR	467	358	57	52	28			495
MALI	415	133	281	2	3			418
GEORGIA	325	249	42	34	19			344
CHINA	90	89	1		234			324
ARGELIA	280	168	111	1	9			288
SENEGAL	271	86	184	1	9			280
RESTO PAISES	1.977	1.512	269	197	337			2.315
<b>TOTAL NO UNIÓN EUROPEA</b>	<b>8.125</b>	<b>5.050</b>	<b>2.446</b>	<b>629</b>	<b>1.033</b>			<b>9.158</b>
<b>TOTAL EXTRANJEROS</b>	<b>15.654</b>	<b>9.780</b>	<b>4.390</b>	<b>1.484</b>	<b>2.098</b>			<b>17.752</b>

## CEUTA

### AFILIACIÓN DE EXTRANJEROS

#### DISTRIBUCIÓN POR REGÍMENES

Media octubre 2018

REGÍMENES	GENERAL (Total)	General	S.E. Agrario	S.E. Hogar	AUTÓNOMOS	MAR	CARBÓN	TOTAL
DE LA UNIÓN EUROPEA	41	41	0	0	24	0	0	65
DE PAÍSES NO UNIÓN EUROPEA	2.524	1.252	0	1.272	325	8	0	2.857
<b>TOTAL EXTRANJEROS</b>	<b>2.565</b>	<b>1.293</b>	<b>0</b>	<b>1.272</b>	<b>349</b>	<b>8</b>	<b>0</b>	<b>2.922</b>

**Distribución Porcentual**

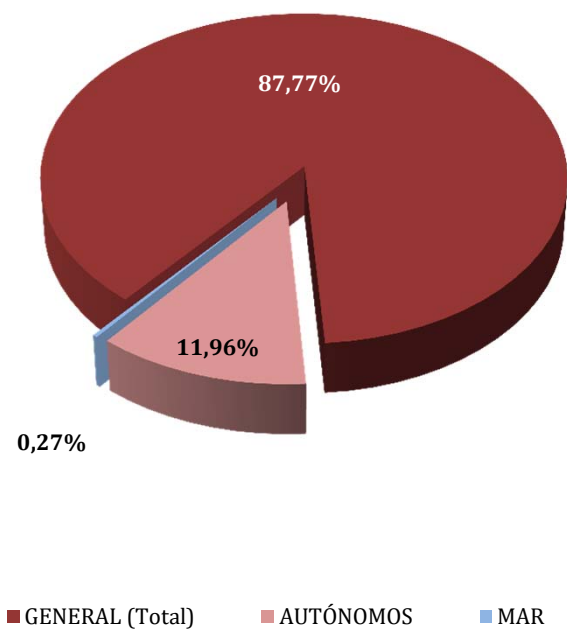

**Total extranjeros  
Porcentajes de variación**

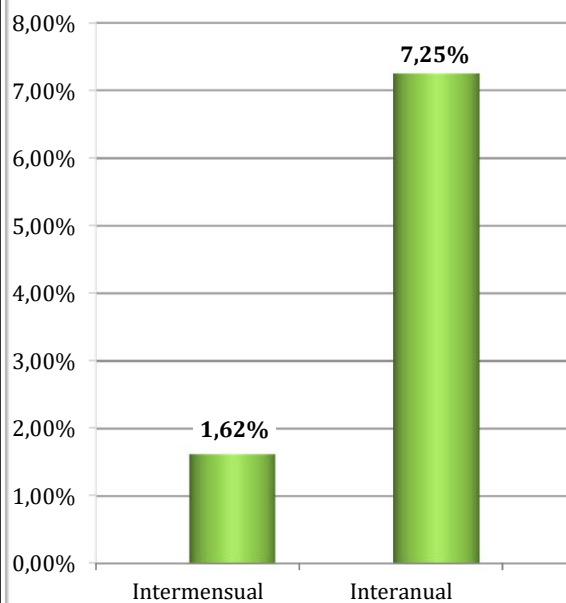

**CEUTA**  
**AFILIADOS EXTRANJEROS**  
**DISTRIBUCIÓN POR SECTORES DE ACTIVIDAD**

Media octubre 2018

SECTORES	RÉGIMEN GENERAL				RÉGIMEN ESP. TRAB. AUTÓNOMOS			
	UNIÓN EUROPEA	NO UNIÓN EUROPEA	TOTAL	% R. General	UNIÓN EUROPEA	NO UNIÓN EUROPEA	TOTAL	% R. Autónomos
Agricultura, Ganadería, Caza, Selvicultura y Pesca	0	0	0	0,00%	0	0	0	0,00%
Industrias Extractivas	0	1	1	0,04%	0	0	0	0,00%
Industria Manufacturera	2	51	53	2,06%	1	5	6	1,63%
Suministro de Energía Eléctrica, Gas, Vapor y Aire Acondicionado	0	0	0	0,00%	0	0	0	0,00%
Suministro de Agua, Actividades de Saneamiento, Gestión de Residuos y Descontaminación	0	2	2	0,08%	0	0	0	0,00%
Construcción	8	230	238	9,28%	0	24	24	6,87%
Comercio; Reparación vehículos motor y motocicletas	5	338	343	13,36%	13	208	222	63,39%
Transporte y Almacenamiento	2	18	20	0,77%	1	18	19	5,49%
Hostelería	5	256	261	10,16%	2	29	31	9,00%
Información y Comunicaciones	1	4	5	0,19%	1	1	2	0,57%
Actividades Financieras y de Seguros	0	2	2	0,08%	0	0	0	0,00%
Actividades Inmobiliarias	0	1	1	0,04%	0	0	0	0,00%
Actividades Profesionales Científicas y Técnicas	1	9	10	0,39%	2	3	5	1,33%
Actividades Administrativas y Servicios Auxiliares	0	77	77	3,01%	0	3	3	0,86%
Administración Pública y Defensa; Seguridad Social Obligatoria	1	149	150	5,83%	0	0	0	0,00%
Educación	8	5	13	0,51%	4	0	4	1,14%
Actividades Sanitarias y Servicios Centrales	6	36	42	1,65%	0	7	7	2,00%
Actividades Artísticas, Recreativas y de Entretenimiento	1	9	10	0,38%	0	2	2	0,57%
Otros Servicios	1	64	65	2,54%	0	25	25	7,14%
Actividades de los Hogares como Empleadores de Personal Doméstico y Productores de Bienes y Servicios para uso Propio	0	1	1	0,04%	0	0	0	0,00%
Actividades de Organizaciones y Organismo Extraterritoriales	0	0	0	0,00%	0	0	0	0,00%
S.E. Agrario	0	0	0	0,00%				
S.E. Hogar	0	1.272	1.272	49,60%				
<b>TOTAL</b>	<b>41</b>	<b>2.524</b>	<b>2.565</b>	<b>100,00%</b>	<b>24</b>	<b>325</b>	<b>349</b>	<b>100,00%</b>

**CEUTA**  
**AFILIADOS EXTRANJEROS**

**DISTRIBUCIÓN POR PAÍSES DE PROCEDENCIA**

Media octubre 2018

PAÍSES	TOTAL GENERAL	General (1)	S.E. Agrario	S.E. Hogar	AUTÓNOMOS	MAR	CARBÓN	TOTAL
<b>UNIÓN EUROPEA</b>								
ALEMANIA	3	3			4			7
AUSTRIA								
BELGICA					4			4
BULGARIA								
CHIPRE								
CROACIA								
DINAMARCA	1	1						1
ESLOVAQUIA								
ESLOVENIA								
ESTONIA								
FINLANDIA								
FRANCIA	4	4			2			6
GRECIA	2	2						2
HUNGRÍA	2	2						2
IRLANDA	2	2			1			3
ITALIA	7	7			3			10
LETONIA								
LITUANIA								
LUXEMBURGO								
MALTA								
PAISES BAJOS	1	1			4			5
POLONIA	3	3			2			5
PORTUGAL	11	11						11
REINO UNIDO					4			4
REPUBLICA CHECA								
RUMANIA	4	4			0			5
SUECIA	1	1						1
<b>TOTAL UNIÓN EUROPEA</b>	<b>41</b>	<b>41</b>			<b>24</b>			<b>65</b>
<b>NO UNIÓN EUROPEA</b>								
MARRUECOS	2.445	1.178		1.267	248	8		2.702
CHINA	27	27			58			85
VENEZUELA	7	7			1			8
COLOMBIA	7	6		1				7
PERU	5	4		1				5
SIRIA (REPUBLICA ARABE)	3	3			2			5
BRASIL	2	2			2			4
CUBA	2	2			2			4
INDIA					3			3
ESTADOS UNIDOS	1	1			1			2
RESTO PAISES	24	21		3	8			32
<b>TOTAL NO UNIÓN EUROPEA</b>	<b>2.524</b>	<b>1.252</b>		<b>1.272</b>	<b>325</b>	<b>8</b>		<b>2.857</b>
<b>TOTAL EXTRANJEROS</b>	<b>2.565</b>	<b>1.293</b>		<b>1.272</b>	<b>349</b>	<b>8</b>		<b>2.922</b>

## MELILLA

### AFILIACIÓN DE EXTRANJEROS

#### DISTRIBUCIÓN POR REGÍMENES

Media octubre 2018

REGÍMENES	GENERAL (Total)	General	S.E. Agrario	S.E. Hogar	AUTÓNOMOS	MAR	CARBÓN	TOTAL
DE LA UNIÓN EUROPEA	81	81	0	0	108	0	0	189
DE PAÍSES NO UNIÓN EUROPEA	3.696	2.152	0	1.544	938	3	0	4.637
<b>TOTAL EXTRANJEROS</b>	<b>3.777</b>	<b>2.233</b>	<b>0</b>	<b>1.544</b>	<b>1.046</b>	<b>3</b>	<b>0</b>	<b>4.827</b>

Distribución Porcentual

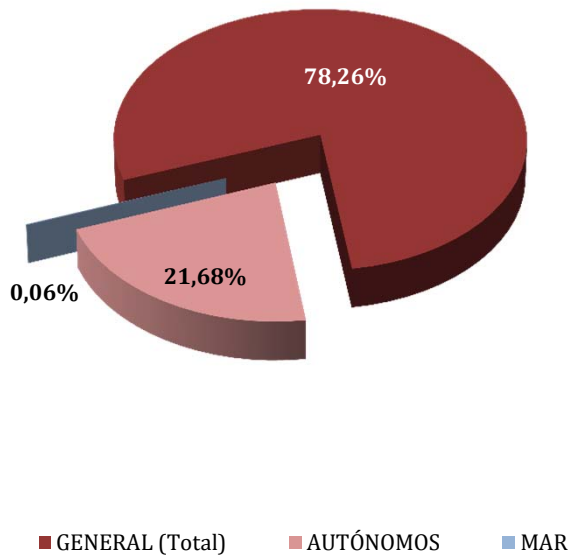

Total extranjeros  
Porcentajes de variación

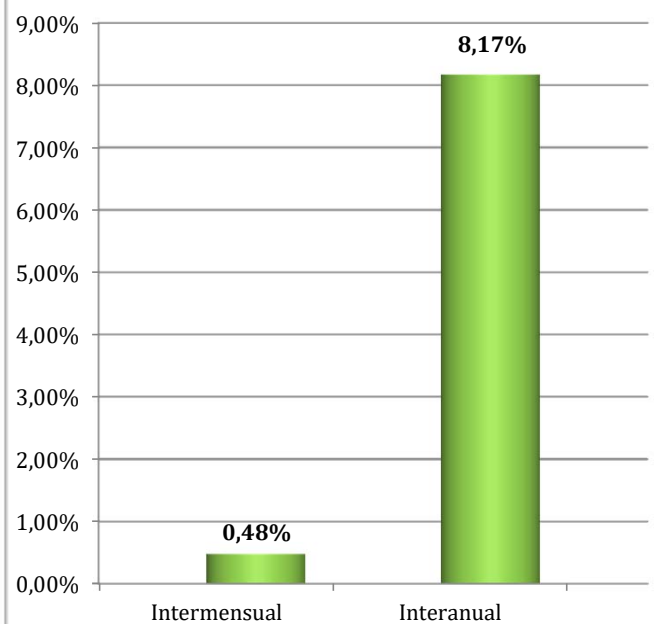

**MELILLA**  
**AFILIADOS EXTRANJEROS**  
**DISTRIBUCIÓN POR SECTORES DE ACTIVIDAD**

Media octubre 2018

SECTORES	RÉGIMEN GENERAL				RÉGIMEN ESP. TRAB. AUTÓNOMOS			
	UNIÓN EUROPEA	NO UNIÓN EUROPEA	TOTAL	% R. General	UNIÓN EUROPEA	NO UNIÓN EUROPEA	TOTAL	% R. Autónomos
Agricultura, Ganadería, Caza, Selvicultura y Pesca	0	0	0	0,00%	0	0	0	0,00%
Industrias Extractivas	0	0	0	0,00%	0	1	1	0,10%
Industria Manufacturera	2	105	107	2,84%	2	27	29	2,77%
Suministro de Energía Eléctrica, Gas, Vapor y Aire Acondicionado	1	0	1	0,03%	0	0	0	0,00%
Suministro de Agua, Actividades de Saneamiento, Gestión de Residuos y Descontaminación	0	39	39	1,03%	0	0	0	0,00%
Construcción	5	476	481	12,74%	12	64	76	7,24%
Comercio; Reparación vehículos motor y motocicletas	12	596	608	16,10%	61	572	633	60,50%
Transporte y Almacenamiento	3	88	91	2,40%	7	146	153	14,60%
Hostelería	4	455	459	12,16%	4	48	52	5,01%
Información y Comunicaciones	1	8	9	0,24%	1	5	6	0,57%
Actividades Financieras y de Seguros	0	1	1	0,03%	1	0	1	0,10%
Actividades Inmobiliarias	0	1	1	0,03%	1	0	1	0,10%
Actividades Profesionales Científicas y Técnicas	0	22	22	0,59%	4	8	12	1,16%
Actividades Administrativas y Servicios Auxiliares	6	197	203	5,38%	2	12	14	1,34%
Administración Pública y Defensa; Seguridad Social Obligatoria	2	33	35	0,93%	0	0	0	0,04%
Educación	26	14	40	1,05%	8	15	22	2,12%
Actividades Sanitarias y Servicios Centrales	11	58	69	1,84%	0	9	9	0,82%
Actividades Artísticas, Recreativas y de Entretenimiento	9	31	40	1,06%	3	1	4	0,38%
Otros Servicios	0	26	26	0,69%	3	30	33	3,15%
Actividades de los Hogares como Empleadores de Personal Doméstico y Productores de Bienes y Servicios para uso Propio	0	0	0	0,00%	0	0	0	0,00%
Actividades de Organizaciones y Organismo Extraterritoriales	0	0	0	0,00%	0	0	0	0,00%
S.E. Agrario	0	0	0	0,00%				
S.E. Hogar	0	1.544	1.544	40,88%				
<b>TOTAL</b>	<b>81</b>	<b>3.696</b>	<b>3.777</b>	<b>100,00%</b>	<b>108</b>	<b>938</b>	<b>1.046</b>	<b>100,00%</b>

**MELILLA**  
**AFILIADOS EXTRANJEROS**  
**DISTRIBUCIÓN POR PAÍSES DE PROCEDENCIA**

Media octubre 2018

PAÍSES	TOTAL GENERAL	General	S.E. Agrario	S.E. Hogar	AUTÓNOMOS	MAR	CARBÓN	TOTAL
<b>UNIÓN EUROPEA</b>								
ALEMANIA	4	4			17			21
AUSTRIA								
BELGICA	2	2			27			29
BULGARIA	1	1						1
CHIPRE								
CROACIA								
DINAMARCA	1	1						1
ESLOVAQUIA	1	1						1
ESLOVENIA								
ESTONIA	0	0						0
FINLANDIA								
FRANCIA	11	11			15			25
GRECIA	1	1						1
HUNGRIA								
IRLANDA	3	3			3			6
ITALIA	11	11			5			16
LETONIA								
LITUANIA	2	2						2
LUXEMBURGO								
MALTA	1	1						1
PAISES BAJOS	6	6			36			41
POLONIA	6	6						6
PORTUGAL	2	2						2
REINO UNIDO	23	23			3			26
REPUBLICA CHECA								
RUMANIA	7	7			3			10
SUECIA								
<b>TOTAL UNIÓN EUROPEA</b>	<b>81</b>	<b>81</b>			<b>108</b>			<b>189</b>
<b>NO UNIÓN EUROPEA</b>								
MARRUECOS	3.585	2.047	0	1.538	896	2		4.483
CHINA	19	19			18			37
NEPAL	10	9		1				10
VENEZUELA	8	8			1	1		10
CUBA	6	6			3			8
BRASIL	6	6			1			7
COLOMBIA	6	5		1				6
ESTADOS UNIDOS	3	3			2			5
ECUADOR	5	4		1				5
NORUEGA					5			5
RESTO PAISES	48	45		3	12			61
<b>TOTAL NO UE</b>	<b>3.696</b>	<b>2.152</b>	<b>0</b>	<b>1.544</b>	<b>938</b>	<b>3</b>		<b>4.637</b>
<b>TOTAL EXTRANJEROS</b>	<b>3.777</b>	<b>2.233</b>	<b>0</b>	<b>1.544</b>	<b>1.046</b>	<b>3</b>		<b>4.827</b>