

Afiliados Extranjeros a la Seguridad Social

Febrero 2020



AFILIACIÓN MEDIA DE EXTRANJEROS A LA SEGURIDAD SOCIAL

ÍNDICE

	Página
Radiografía de la situación actual	3
Distribución por regímenes, país de procedencia y género	4
Evolución de afiliados extranjeros	5
Afiliación por regímenes, provincias y CC.AA - Unión Europea -	6
Afiliación por regímenes, provincias y CC.AA - NO Unión Europea -	7
Afiliación por regímenes, provincias y CC.AA - TOTAL -	8
Afiliación por género, provincias y CC.AA	9
Evolución de la afiliación media de extranjeros	10
Afiliación media por CC.AA (gráfico)	11
Evolución de la afiliación de extranjeros por provincias y CC.AA	12
Reg. General. Distribución por sectores de actividad (gráfico)	13
Reg. General. Distribución por sectores de actividad	14
Reg. Autónomos. Distribución por sectores de actividad (gráfico)	15
Reg. Autónomos. Distribución por sectores de actividad	16
Gráficos evolución, según país de procedencia	17
Distribución por países de procedencia	18
Andalucía	19
Aragón	22
Asturias	25
Illes Balears	28
Canarias	31
Cantabria	34
Castilla y León	37
Castilla la Mancha	40
Cataluña	43
C. Valenciana	46
Extremadura	49
Galicia	52
Madrid	55
R. de Murcia	58
Navarra	61
País Vasco	64
La Rioja	67
Ceuta	70
Melilla	73

Febrero 2020

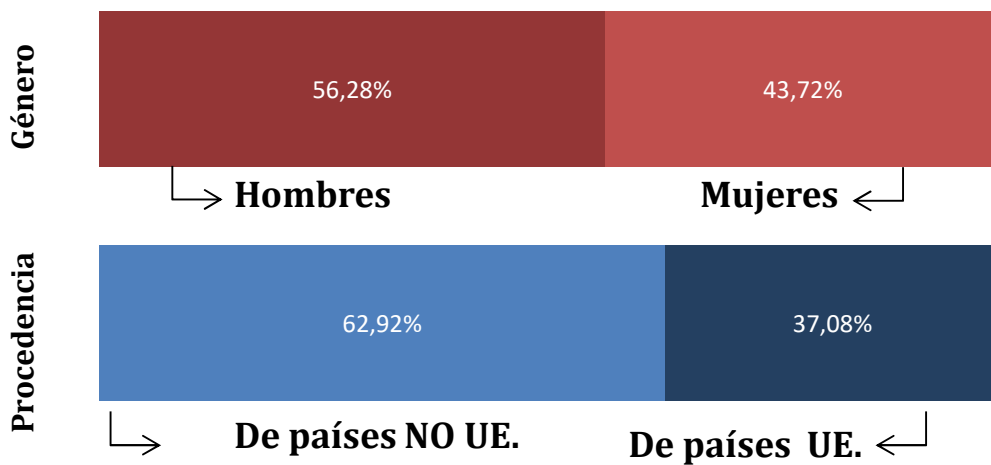

AFILIACIÓN DE EXTRANJEROS

DISTRIBUCIÓN POR REGÍMENES

MEDIA FEBRERO 2020

	TOTAL GENERAL	General (1)	S.E. Agrario	S.E. Hogar	AUTÓNOMOS	MAR	CARBÓN	TOTAL
DE LA UNIÓN EUROPEA	644.141	530.796	70.586	42.759	140.096	962	37	785.236
DE PAÍSES NO UNIÓN EUROPEA	1.120.595	844.089	152.872	123.635	208.822	2.998	3	1.332.418
TOTAL EXTRANJEROS	1.764.735	1.374.885	223.457	166.394	348.918	3.961	40	2.117.654

(1) No se incluyen los afiliados de los Sistemas Especiales Agrario y Hogar

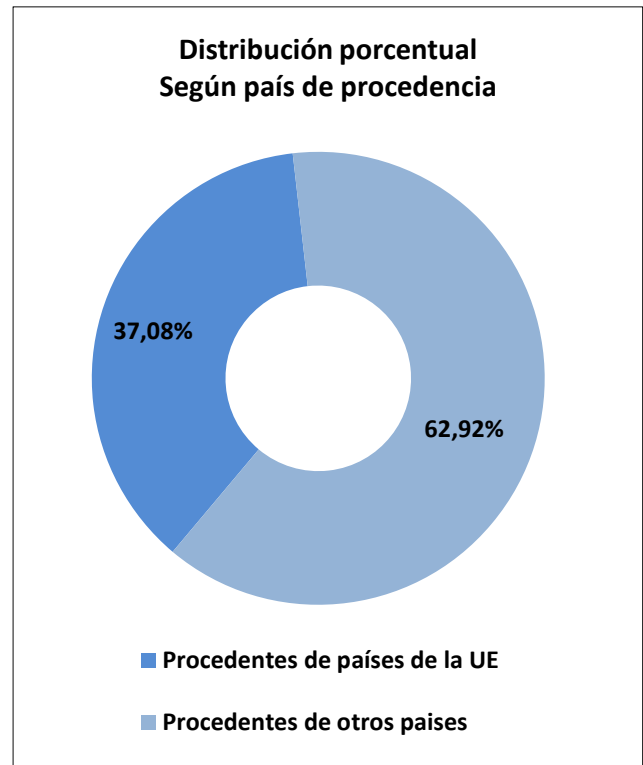
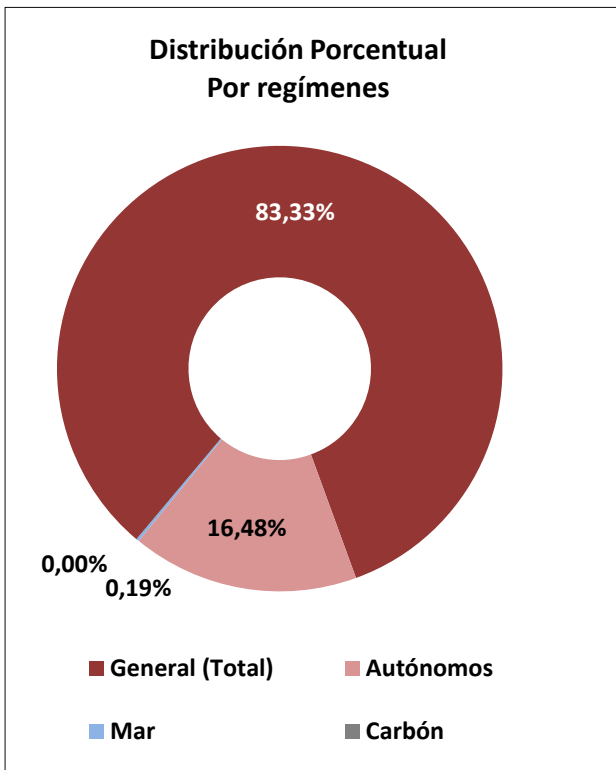

DISTRIBUCIÓN POR GÉNERO

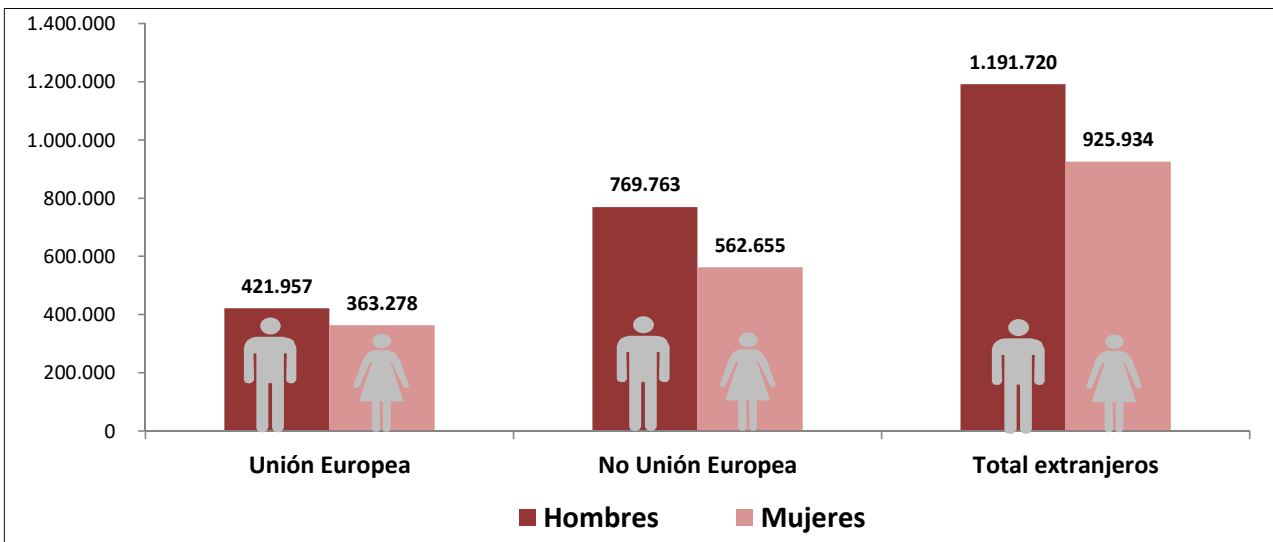

AFILIACIÓN DE EXTRANJEROS

EVOLUCIÓN DEL NUMERO DE AFILIADOS EXTRANJEROS

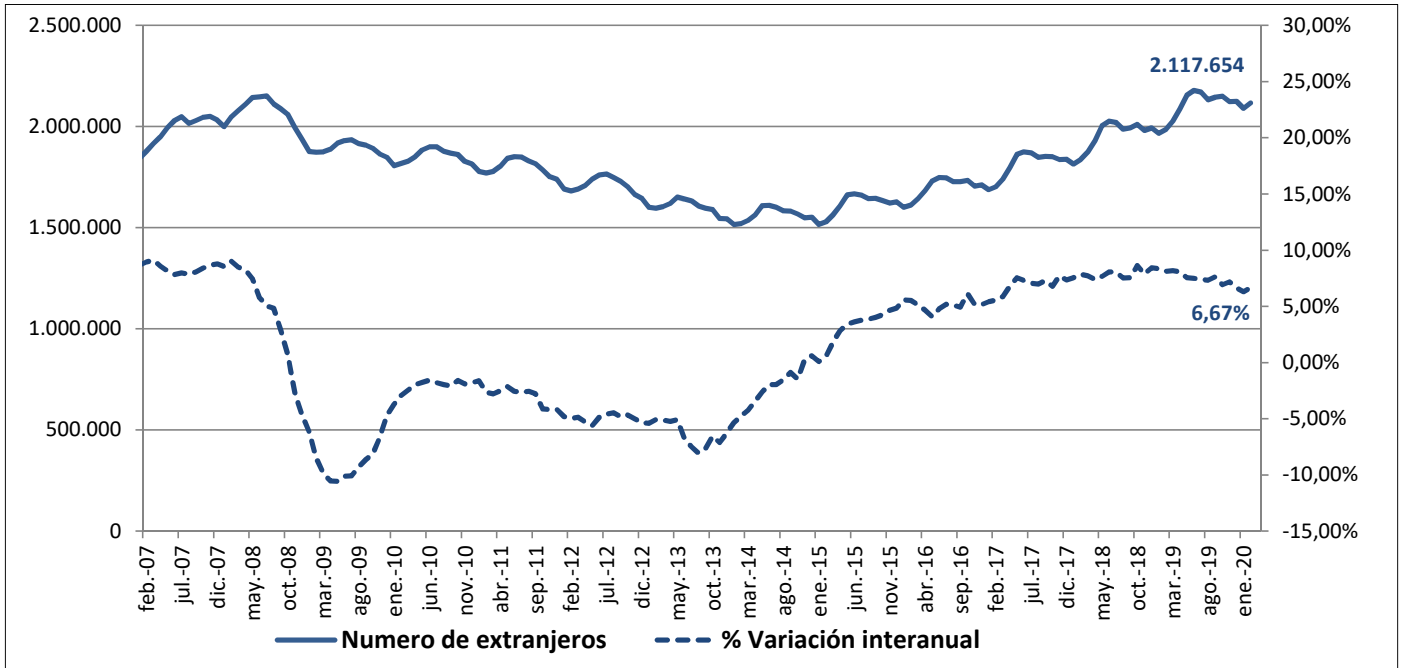

EVOLUCIÓN DEL PORCENTAJE DE EXTRANJEROS SOBRE TOTAL DE AFILIADOS

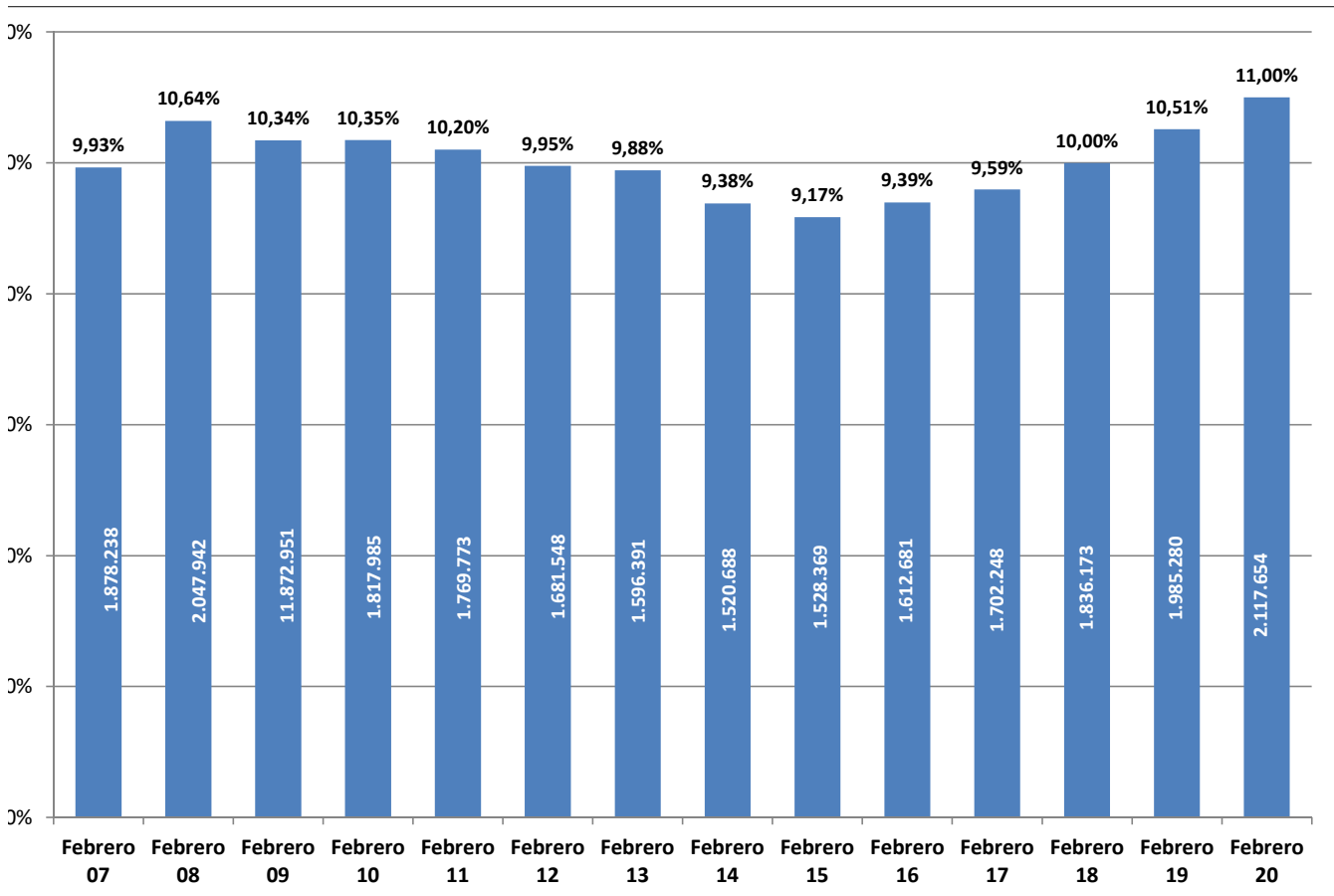

AFILIACIÓN DE EXTRANJEROS
PROCEDENTES DE PAÍSES PERTENECIENTES A LA UE

MEDIA FEBRERO 2020

	TOTAL GENERAL	General (1)	S.E. Agrario	S.E. Hogar	AUTÓNOMOS	MAR	CARBÓN	TOTAL
Almería	15.742	10.510	4.871	361	2.139	7	0	17.889
Cádiz	2.230	1.975	162	93	1.200	17	0	3.448
Córdoba	3.580	1.221	2.263	96	289	0	0	3.868
Granada	6.088	3.674	2.268	146	1.475	2	0	7.565
Huelva	23.801	2.614	21.028	159	719	18	0	24.539
Jaén	1.462	728	680	54	173	0	0	1.634
Málaga	17.448	16.088	729	632	10.377	11	0	27.836
Sevilla	8.991	5.346	3.338	308	1.364	4	0	10.360
ANDALUCÍA	79.342	42.156	35.338	1.849	17.736	60	0	97.138
Huesca	6.457	4.953	1.191	312	668	0	0	7.125
Teruel	3.321	2.947	181	193	387	0	0	3.708
Zaragoza	22.950	18.255	2.365	2.330	2.936	0	0	25.885
ARAGÓN	32.727	26.156	3.737	2.835	3.991	0	0	36.718
ASTURIAS	4.500	3.578	84	839	973	44	37	5.554
ILLES BALEARS	22.742	21.210	185	1.347	11.914	58	0	34.715
Las Palmas	16.386	15.782	487	118	6.976	129	0	23.491
S.C.Tenerife	15.533	15.142	302	89	7.629	164	0	23.326
CANARIAS	31.919	30.924	789	207	14.605	293	0	46.817
CANTABRIA	3.356	2.885	82	390	795	22	0	4.173
Ávila	1.244	984	130	131	193	0	0	1.437
Burgos	6.434	5.570	339	525	891	0	0	7.325
León	2.274	1.925	194	156	466	0	0	2.740
Palencia	1.031	899	75	56	140	0	0	1.171
Salamanca	1.641	1.442	106	93	332	0	0	1.973
Segovia	4.305	3.285	757	263	420	0	0	4.725
Soria	1.901	1.614	205	81	114	0	0	2.015
Valladolid	5.986	4.576	911	499	613	0	0	6.598
Zamora	1.147	787	287	73	168	0	0	1.315
CASTILLA Y LEÓN	25.963	21.081	3.005	1.877	3.336	0	0	29.299
Albacete	4.140	2.127	1.908	104	360	0	0	4.500
Ciudad Real	5.463	3.009	2.225	229	520	0	0	5.983
Cuenca	5.757	3.682	1.846	229	497	0	0	6.254
Guadalajara	5.688	5.025	197	466	922	0	0	6.610
Toledo	8.862	6.549	1.753	560	1.333	0	0	10.195
CAST.-LA MANCHA	29.909	20.392	7.929	1.588	3.633	0	0	33.542
Barcelona	91.660	90.012	224	1.424	18.297	61	0	110.018
Girona	12.307	11.749	239	319	3.732	25	0	16.064
Lleida	13.819	11.661	1.626	532	1.516	0	0	15.335
Tarragona	13.064	11.371	1.080	613	2.569	43	0	15.676
CATALUÑA	130.850	124.793	3.169	2.888	26.115	128	0	157.093
Alicante	22.729	20.715	1.291	722	10.323	49	0	33.100
Castellón	17.646	14.429	1.352	1.865	2.872	15	0	20.533
Valencia	36.335	28.496	5.643	2.196	8.367	23	0	44.725
C. VALENCIANA	76.710	63.640	8.287	4.783	21.562	86	0	98.358
Badajoz	3.517	2.015	1.367	135	517	0	0	4.035
Cáceres	1.217	854	314	49	275	0	0	1.491
EXTREMADURA	4.734	2.869	1.681	184	792	0	0	5.526
A Coruña	3.897	3.615	109	174	868	39	0	4.805
Lugo	1.861	1.491	266	104	301	59	0	2.221
Ourense	2.117	1.893	84	140	408	0	0	2.525
Pontevedra	4.738	4.539	67	133	1.075	69	0	5.882
GALICIA	12.614	11.537	526	551	2.652	167	0	15.433
C. DE MADRID	144.348	124.525	330	19.493	22.269	31	0	166.648
R. DE MURCIA	11.820	8.471	2.880	469	2.009	10	0	13.838
NAVARRA	9.633	7.867	798	967	2.031	0	0	11.664
Araba/Álava	2.853	2.451	202	200	448	0	0	3.301
Gipuzkoa	6.318	5.914	59	345	1.856	9	0	8.183
Bizkaia	6.886	5.474	228	1.184	2.185	53	0	9.124
PAÍS VASCO	16.057	13.839	489	1.729	4.489	62	0	20.608
LA RIOJA	6.809	4.768	1.278	763	1.080	0	0	7.889
CEUTA	47	47	0	0	25	0	0	72
MELILLA	60	60	0	0	92	0	0	152
TOTAL	644.141	530.796	70.586	42.759	140.096	962	37	785.236

(1) No se incluyen los afiliados de los Sistemas Especiales Agrario y Hogar

AFILIACIÓN DE EXTRANJEROS
PROCEDENTES DE PAÍSES NO PERTENECIENTES A LA UE

MEDIA FEBRERO 2020

	TOTAL GENERAL	General (1)	S.E. Agrario	S.E. Hogar	AUTÓNOMOS	MAR	CARBÓN	TOTAL
Almería	45.177	12.861	31.844	473	3.779	72	0	49.028
Cádiz	5.571	4.630	241	700	2.717	24	0	8.312
Córdoba	4.133	2.202	1.236	695	954	0	0	5.087
Granada	10.325	5.651	3.743	932	3.442	3	0	13.770
Huelva	18.299	1.871	16.158	270	914	20	0	19.233
Jaén	4.804	1.651	2.866	288	917	0	0	5.721
Málaga	33.435	27.158	1.458	4.819	13.573	114	0	47.121
Sevilla	16.309	11.178	1.945	3.187	4.036	3	0	20.348
ANDALUCÍA	138.052	67.201	59.490	11.362	30.331	236	0	168.619
Huesca	6.814	5.030	1.411	372	570	0	0	7.384
Teruel	2.709	2.079	472	158	314	0	1	3.023
Zaragoza	24.006	19.322	2.061	2.623	4.195	0	0	28.201
ARAGÓN	33.528	26.431	3.945	3.153	5.078	0	1	38.608
ASTURIAS	7.067	5.577	186	1.303	1.863	131	2	9.063
ILLES BALEARS	34.585	30.398	1.007	3.180	8.226	100	0	42.911
Las Palmas	24.819	22.615	721	1.483	5.575	166	0	30.560
S.C.Tenerife	20.804	18.988	1.011	805	5.182	144	0	26.130
CANARIAS	45.622	41.603	1.732	2.288	10.757	310	0	56.689
CANTABRIA	6.890	5.452	309	1.129	1.418	52	0	8.360
Ávila	1.417	1.174	65	178	318	0	0	1.735
Burgos	4.550	3.883	187	480	651	0	0	5.201
León	3.785	2.837	320	628	758	0	0	4.543
Palencia	1.686	1.284	220	182	272	0	0	1.958
Salamanca	2.718	2.185	90	442	562	0	0	3.279
Segovia	2.721	2.174	219	327	338	0	0	3.058
Soria	1.870	1.581	120	169	192	0	0	2.062
Valladolid	5.156	4.193	277	687	818	0	0	5.974
Zamora	797	563	146	88	203	0	0	1.000
CASTILLA Y LEÓN	24.700	19.875	1.644	3.181	4.110	0	0	28.810
Albacete	5.004	2.450	2.260	294	656	0	0	5.660
Ciudad Real	3.810	2.319	1.202	289	864	0	0	4.674
Cuenca	3.691	2.408	1.011	273	512	0	0	4.204
Guadalajara	4.844	4.336	173	336	702	0	0	5.546
Toledo	8.811	7.197	938	676	2.116	0	0	10.927
CAST.-LA MANCHA	26.159	18.709	5.582	1.868	4.851	0	0	31.010
Barcelona	225.950	200.655	2.537	22.757	41.598	175	0	267.723
Girona	34.074	29.950	1.913	2.212	4.298	114	0	38.486
Lleida	17.024	13.041	3.516	466	1.869	0	0	18.893
Tarragona	22.260	18.223	2.768	1.270	3.964	140	0	26.364
CATALUÑA	299.308	261.869	10.734	26.705	51.729	428	0	351.466
Alicante	42.355	33.766	6.266	2.322	14.036	172	0	56.562
Castellón	11.630	7.751	3.438	441	1.893	135	0	13.659
Valencia	47.927	34.841	8.202	4.883	12.410	38	0	60.375
C. VALENCIANA	101.911	76.358	17.907	7.646	28.340	345	0	130.596
Badajoz	2.233	1.603	300	329	907	0	0	3.140
Cáceres	2.920	1.200	1.503	217	624	0	0	3.544
EXTREMADURA	5.152	2.803	1.803	546	1.532	0	0	6.684
A Coruña	7.943	6.466	249	1.227	1.825	297	0	10.064
Lugo	2.751	2.112	342	297	463	385	0	3.599
Ourense	2.177	1.787	36	353	494	0	0	2.671
Pontevedra	6.018	5.113	73	832	1.513	371	0	7.903
GALICIA	18.889	15.479	700	2.709	4.296	1.053	0	24.237
C. DE MADRID	236.693	196.589	561	39.543	37.470	25	0	274.187
R. DE MURCIA	70.711	23.915	42.978	3.818	6.692	118	0	77.520
NAVARRA	14.714	10.819	2.253	1.642	2.523	0	0	17.238
Araba/Álava	7.835	6.662	243	929	1.318	0	0	9.152
Gipuzkoa	14.106	10.554	170	3.382	2.116	40	0	16.262
Bizkaia	19.363	14.099	337	4.927	3.813	152	0	23.328
PAÍS VASCO	41.303	31.315	750	9.238	7.247	191	0	48.742
LA RIOJA	7.901	6.025	1.286	591	1.063	0	0	8.964
CEUTA	3.341	1.230	2	2.109	321	8	0	3.669
MELILLA	4.068	2.441	4	1.622	975	2	0	5.045
TOTAL	1.120.595	844.089	152.872	123.635	208.822	2.998	3	1.332.418

(1) No se incluyen los afiliados de los Sistemas Especiales Agrario y Hogar

AFILIACIÓN DE EXTRANJEROS

TOTAL EXTRANJEROS

MEDIA FEBRERO 2020

	TOTAL GENERAL	General (1)	S.E. Agrario	S.E. Hogar	AUTÓNOMOS	MAR	CARBÓN	TOTAL
Almería	60.919	23.371	36.715	833	5.918	79	0	66.917
Cádiz	7.801	6.605	403	793	3.918	41	0	11.760
Córdoba	7.713	3.423	3.498	791	1.243	0	0	8.955
Granada	16.413	9.325	6.011	1.078	4.917	5	0	21.335
Huelva	42.100	4.485	37.186	429	1.633	39	0	43.771
Jaén	6.266	2.379	3.546	341	1.090	0	0	7.355
Málaga	50.883	43.246	2.187	5.451	23.950	125	0	74.957
Sevilla	25.300	16.523	5.282	3.495	5.400	7	0	30.708
ANDALUCÍA	217.395	109.356	94.827	13.211	48.067	295	0	265.757
Huesca	13.271	9.984	2.602	685	1.238	0	0	14.509
Teruel	6.029	5.027	652	350	701	0	1	6.731
Zaragoza	46.955	37.576	4.427	4.953	7.130	0	0	54.086
ARAGÓN	66.256	52.587	7.681	5.987	9.069	0	1	75.326
ASTURIAS	11.567	9.155	270	2.142	2.836	175	39	14.617
ILLES BALEARS	57.328	51.608	1.192	4.528	20.140	158	0	77.626
Las Palmas	41.205	38.397	1.207	1.601	12.551	295	0	54.051
S.C.Tenerife	36.336	34.130	1.313	894	12.810	309	0	49.455
CANARIAS	77.541	72.527	2.520	2.495	25.361	603	0	103.506
CANTABRIA	10.246	8.336	390	1.519	2.213	74	0	12.533
Ávila	2.662	2.158	195	309	511	0	0	3.172
Burgos	10.984	9.453	526	1.005	1.542	0	0	12.526
León	6.059	4.762	514	784	1.224	0	0	7.283
Palencia	2.717	2.184	295	238	411	0	0	3.128
Salamanca	4.359	3.627	197	535	894	0	0	5.252
Segovia	7.026	5.459	976	590	758	0	0	7.783
Soria	3.771	3.196	325	251	306	0	0	4.077
Valladolid	11.142	8.768	1.188	1.186	1.431	0	0	12.573
Zamora	1.944	1.349	433	161	371	0	0	2.314
CASTILLA Y LEÓN	50.663	40.956	4.649	5.058	7.446	0	0	58.109
Albacete	9.144	4.577	4.168	398	1.016	0	0	10.160
Ciudad Real	9.272	5.328	3.426	518	1.384	0	0	10.656
Cuenca	9.448	6.090	2.857	502	1.009	0	0	10.457
Guadalajara	10.532	9.361	370	802	1.624	0	0	12.156
Toledo	17.672	13.746	2.691	1.236	3.449	0	0	21.122
CAST.-LA MANCHA	56.068	39.102	13.511	3.456	8.483	0	0	64.552
Barcelona	317.610	290.667	2.761	24.181	59.895	235	0	377.740
Girona	46.381	41.699	2.152	2.531	8.030	139	0	54.550
Lleida	30.843	24.702	5.143	998	3.385	0	0	34.228
Tarragona	35.324	29.594	3.847	1.883	6.534	183	0	42.040
CATALUÑA	430.158	386.662	13.903	29.593	77.844	557	0	508.559
Alicante	65.084	54.482	7.557	3.045	24.359	220	0	89.663
Castellón	29.276	22.179	4.791	2.306	4.765	150	0	34.191
Valencia	84.262	63.337	13.846	7.079	20.777	61	0	105.100
C. VALENCIANA	178.621	139.998	26.194	12.430	49.901	431	0	228.954
Badajoz	5.750	3.618	1.668	464	1.425	0	0	7.175
Cáceres	4.137	2.053	1.817	266	899	0	0	5.035
EXTREMADURA	9.887	5.672	3.485	730	2.324	0	0	12.210
A Coruña	11.840	10.081	358	1.401	2.693	335	0	14.869
Lugo	4.613	3.604	608	401	764	444	0	5.821
Ourense	4.294	3.680	121	492	902	0	0	5.196
Pontevedra	10.757	9.651	140	965	2.588	441	0	13.785
GALICIA	31.503	27.016	1.226	3.260	6.948	1.220	0	39.671
C. DE MADRID	381.041	321.114	890	59.036	59.739	56	0	440.835
R. DE MURCIA	82.530	32.385	45.858	4.287	8.700	128	0	91.358
NAVARRA	24.347	18.686	3.052	2.609	4.555	0	0	28.901
Araba/Álava	10.687	9.114	445	1.129	1.766	0	0	12.453
Gipuzkoa	20.424	16.468	229	3.728	3.973	49	0	24.445
Bizkaia	26.249	19.573	565	6.111	5.998	205	0	32.451
PAÍS VASCO	57.360	45.154	1.238	10.968	11.736	253	0	69.349
LA RIOJA	14.710	10.792	2.564	1.354	2.143	0	0	16.853
CEUTA	3.388	1.277	2	2.109	345	8	0	3.741
MELILLA	4.128	2.501	4	1.622	1.067	2	0	5.197
TOTAL	1.764.735	1.374.885	223.457	166.394	348.918	3.961	40	2.117.654

(1) No se incluyen los afiliados de los Sistemas Especiales Agrario y Hogar

**AFILIACIÓN DE EXTRANJEROS
DISTRIBUCIÓN POR GÉNERO**

TOTAL EXTRANJEROS

	UNIÓN EUROPEA			NO UNIÓN EUROPEA			TOTAL EXTRANJEROS		
	HOMBRES	MUJERES	TOTAL	HOMBRES	MUJERES	TOTAL	HOMBRES	MUJERES	TOTAL
Almería	9.292	8.597	17.889	34.112	14.916	49.028	43.404	23.513	66.917
Cádiz	1.897	1.550	3.448	4.763	3.549	8.312	6.660	5.100	11.760
Córdoba	2.272	1.596	3.868	2.852	2.234	5.087	5.125	3.831	8.955
Granada	4.037	3.528	7.565	8.344	5.426	13.770	12.381	8.954	21.335
Huelva	9.309	15.229	24.539	10.507	8.726	19.233	19.817	23.955	43.771
Jaén	997	637	1.634	4.203	1.518	5.721	5.200	2.155	7.355
Málaga	14.491	13.345	27.836	24.433	22.688	47.121	38.924	36.033	74.957
Sevilla	5.902	4.458	10.360	10.787	9.561	20.348	16.689	14.019	30.708
ANDALUCÍA	48.198	48.941	97.138	100.001	68.618	168.619	148.199	117.558	265.757
Huesca	4.111	3.013	7.125	5.293	2.091	7.384	9.404	5.104	14.509
Teruel	2.160	1.548	3.708	2.215	809	3.023	4.375	2.357	6.731
Zaragoza	13.837	12.048	25.885	16.449	11.752	28.201	30.286	23.800	54.086
ARAGÓN	20.109	16.610	36.718	23.957	14.651	38.608	44.065	31.261	75.326
ASTURIAS	2.732	2.822	5.554	4.475	4.588	9.063	7.207	7.409	14.617
ILLES BALEARS	18.765	15.950	34.715	27.618	15.293	42.911	46.383	31.243	77.626
Las Palmas	11.902	11.589	23.491	17.421	13.139	30.560	29.323	24.728	54.051
S.C.Tenerife	12.027	11.298	23.326	14.041	12.088	26.130	26.069	23.387	49.455
CANARIAS	23.930	22.887	46.817	31.462	25.227	56.689	55.392	48.114	103.506
CANTABRIA	2.407	1.766	4.173	4.304	4.057	8.360	6.711	5.822	12.533
Ávila	754	683	1.437	963	772	1.735	1.718	1.455	3.172
Burgos	4.219	3.106	7.325	3.147	2.054	5.201	7.366	5.160	12.526
León	1.615	1.126	2.740	2.359	2.184	4.543	3.974	3.309	7.283
Palencia	688	482	1.171	1.116	841	1.958	1.805	1.324	3.128
Salamanca	1.161	812	1.973	1.740	1.540	3.279	2.901	2.352	5.252
Segovia	2.454	2.271	4.725	1.810	1.248	3.058	4.264	3.519	7.783
Soria	1.271	744	2.015	1.249	813	2.062	2.520	1.557	4.077
Valladolid	3.699	2.899	6.598	3.326	2.649	5.974	7.025	5.548	12.573
Zamora	722	593	1.315	517	483	1.000	1.239	1.075	2.314
CASTILLA Y LEÓN	16.583	12.716	29.299	16.227	12.583	28.810	32.810	25.299	58.109
Albacete	2.832	1.668	4.500	3.884	1.776	5.660	6.716	3.443	10.160
Ciudad Real	3.753	2.229	5.983	3.082	1.592	4.674	6.835	3.821	10.656
Cuenca	3.696	2.558	6.254	2.529	1.674	4.204	6.225	4.232	10.457
Guadalajara	3.494	3.117	6.610	3.378	2.168	5.546	6.872	5.285	12.156
Toledo	6.328	3.867	10.195	7.236	3.691	10.927	13.564	7.558	21.122
CAST.-LA MANCHA	20.103	13.438	33.542	20.109	10.901	31.010	40.212	24.339	64.552
Barcelona	59.215	50.803	110.018	152.453	115.269	267.723	211.668	166.072	377.740
Girona	9.091	6.973	16.064	24.546	13.940	38.486	33.637	20.913	54.550
Lleida	8.906	6.429	15.335	13.705	5.188	18.893	22.611	11.617	34.228
Tarragona	8.659	7.017	15.676	17.115	9.249	26.364	25.774	16.266	42.040
CATALUÑA	85.871	71.222	157.093	207.819	143.647	351.466	293.690	214.868	508.559
Alicante	17.845	15.255	33.100	33.104	23.458	56.562	50.950	38.713	89.663
Castellón	10.800	9.733	20.533	9.430	4.229	13.659	20.230	13.962	34.191
Valencia	24.503	20.223	44.725	36.453	23.922	60.375	60.956	44.144	105.100
C. VALENCIANA	53.148	45.210	98.358	78.987	51.609	130.596	132.135	96.819	228.954
Badajoz	2.574	1.461	4.035	1.480	1.660	3.140	4.053	3.122	7.175
Cáceres	874	617	1.491	1.974	1.570	3.544	2.848	2.188	5.035
EXTREMADURA	3.448	2.078	5.526	3.453	3.231	6.684	6.901	5.309	12.210
A Coruña	2.951	1.854	4.805	5.090	4.975	10.064	8.040	6.828	14.869
Lugo	1.458	764	2.221	2.048	1.551	3.599	3.506	2.315	5.821
Ourense	1.575	950	2.525	1.274	1.397	2.671	2.849	2.347	5.196
Pontevedra	3.947	1.935	5.882	4.005	3.898	7.903	7.952	5.833	13.785
GALICIA	9.931	5.502	15.433	12.417	11.821	24.237	22.348	17.323	39.671
C. DE MADRID	84.800	81.849	166.648	139.303	134.884	274.187	224.103	216.733	440.835
R. DE MURCIA	8.072	5.766	13.838	53.945	23.575	77.520	62.017	29.342	91.358
NAVARRA	6.815	4.848	11.664	10.635	6.603	17.238	17.450	11.451	28.901
Araba/Álava	2.155	1.146	3.301	5.429	3.723	9.152	7.584	4.869	12.453
Gipuzkoa	5.339	2.844	8.183	8.133	8.128	16.262	13.473	10.972	24.445
Bizkaia	5.263	3.861	9.124	12.117	11.211	23.328	17.380	15.071	32.451
PAÍS VASCO	12.757	7.851	20.608	25.679	23.062	48.742	38.437	30.913	69.349
LA RIOJA	4.135	3.754	7.889	5.442	3.523	8.964	9.577	7.277	16.853
CEUTA	46	26	72	1.301	2.368	3.669	1.348	2.393	3.741
MELILLA	107	45	152	2.630	2.415	5.045	2.737	2.460	5.197
TOTAL	421.957	363.278	785.236	769.763	562.655	1.332.418	1.191.720	925.934	2.117.654

EVOLUCIÓN DE LA AFILIACIÓN

	General	Autónomos	Agrario	Mar	Carbón	Hogar	Total
SERIE HISTÓRICA DE LOS MESES DE FEBRERO							
2.007	1.371.469	169.527	156.740	4.161	705	175.636	1.878.238
2.008	1.485.107	228.665	174.880	4.746	648	153.897	2.047.942
2.009	1.271.601	211.261	212.482	4.752	707	172.147	1.872.951
2.010	1.179.025	194.963	261.122	4.610	720	177.545	1.817.985
2.011	1.134.974	197.992	253.078	4.442	550	178.736	1.769.773
2.012	1.319.753	207.358	----	4.413	609	149.416	1.681.548
2.013	1.378.941	212.907	----	4.110	434	----	1.596.391
2.014	1.293.477	223.192	----	3.721	298	----	1.520.688
2.015	1.282.695	241.696	----	3.712	266	----	1.528.369
2.016	1.347.171	261.518	----	3.753	239	----	1.612.681
2.017	1.418.765	279.504	----	3.816	163	----	1.702.248
2.018							
enero	1.511.311	300.123	----	3.524	133	----	1.815.092
febrero	1.527.931	304.318	----	3.793	131	----	1.836.173
marzo	1.559.712	309.771	----	4.210	121	----	1.873.813
abril	1.610.494	315.447	----	4.566	116	----	1.930.622
mayo	1.679.106	320.167	----	4.672	116	----	2.004.062
junio	1.697.734	323.848	----	4.864	113	----	2.026.559
julio	1.690.762	324.471	----	5.104	93	----	2.020.430
agosto	1.658.596	323.507	----	5.014	91	----	1.987.207
septiembre	1.663.617	324.637	----	4.867	88	----	1.993.210
octubre	1.679.275	326.529	----	4.754	76	----	2.010.634
noviembre	1.650.745	325.856	----	4.410	69	----	1.981.080
diciembre	1.662.671	326.376	----	3.735	68	----	1.992.849
2.019							
enero	1.638.323	324.702	----	3.610	65	----	1.966.699
febrero	1.654.075	327.282	----	3.861	62	----	1.985.280
marzo	1.690.470	332.096	----	4.329	62	----	2.026.957
abril	1.745.322	336.456	----	4.559	63	----	2.086.400
mayo	1.811.029	339.376	----	4.682	61	----	2.155.149
junio	1.830.668	342.596	----	4.948	58	----	2.178.269
julio	1.822.126	343.033	----	5.155	54	----	2.170.368
agosto	1.786.138	341.541	----	5.175	53	----	2.132.906
septiembre	1.796.488	343.658	----	5.065	51	----	2.145.263
octubre	1.798.918	345.944	----	4.859	50	----	2.149.771
noviembre	1.773.130	345.792	----	4.491	41	----	2.123.454
diciembre	1.774.759	346.375	----	3.806	41	----	2.124.982
2.020							
enero	1.741.155	345.535	----	3.709	40	----	2.090.440
febrero	1.764.735	348.918	----	3.961	40	----	2.117.654
marzo							
abril							
mayo							
junio							
julio							
agosto							
septiembre							
octubre							
noviembre							
diciembre							

AFILIACIÓN DE EXTRANJEROS

NUMERO DE AFILIADOS Y PORCENTAJE SOBRE TOTAL DE EXTRANJEROS

MEDIA FEBRERO 2020

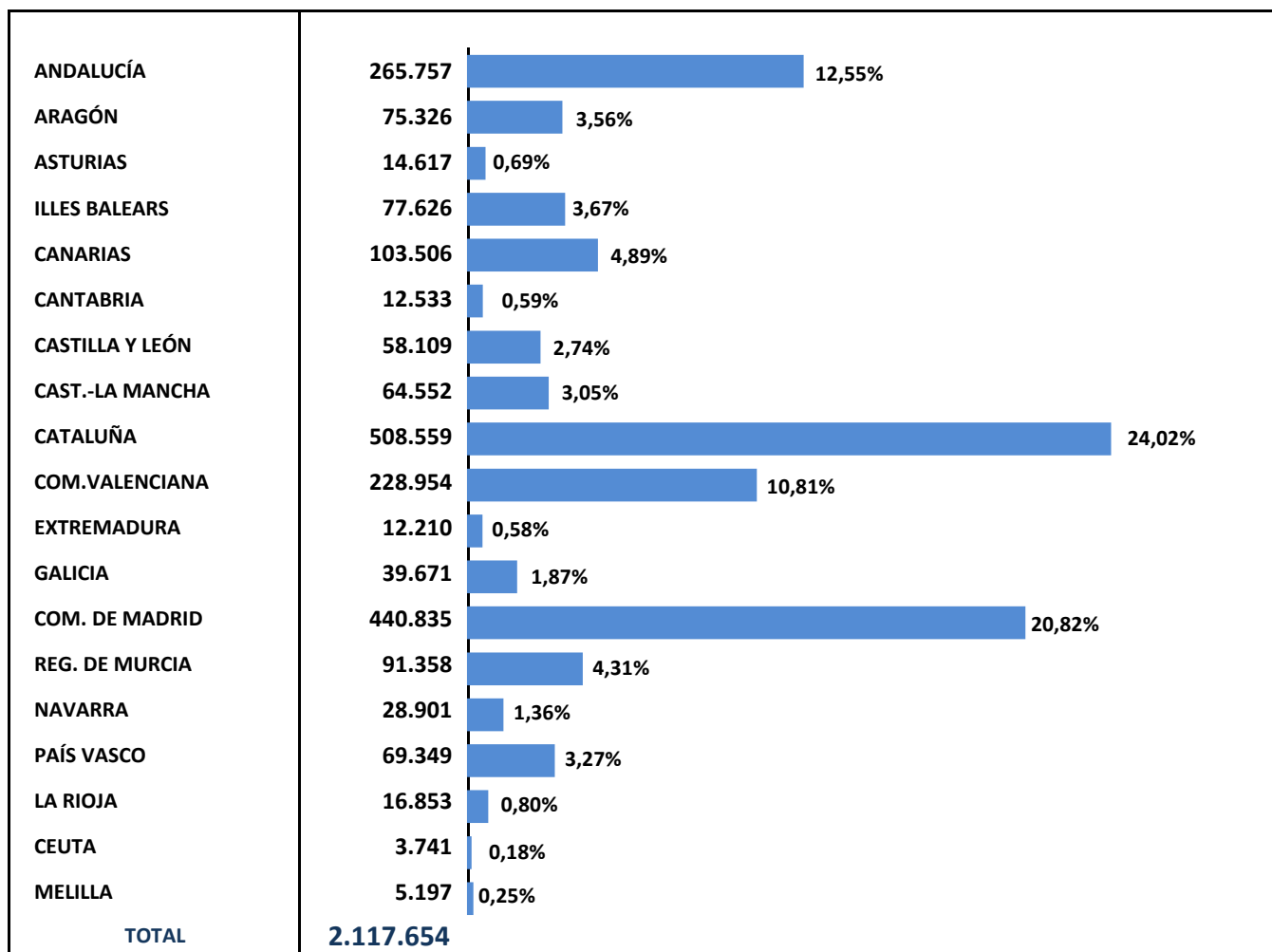

% DE VARIACIÓN INTERANUAL

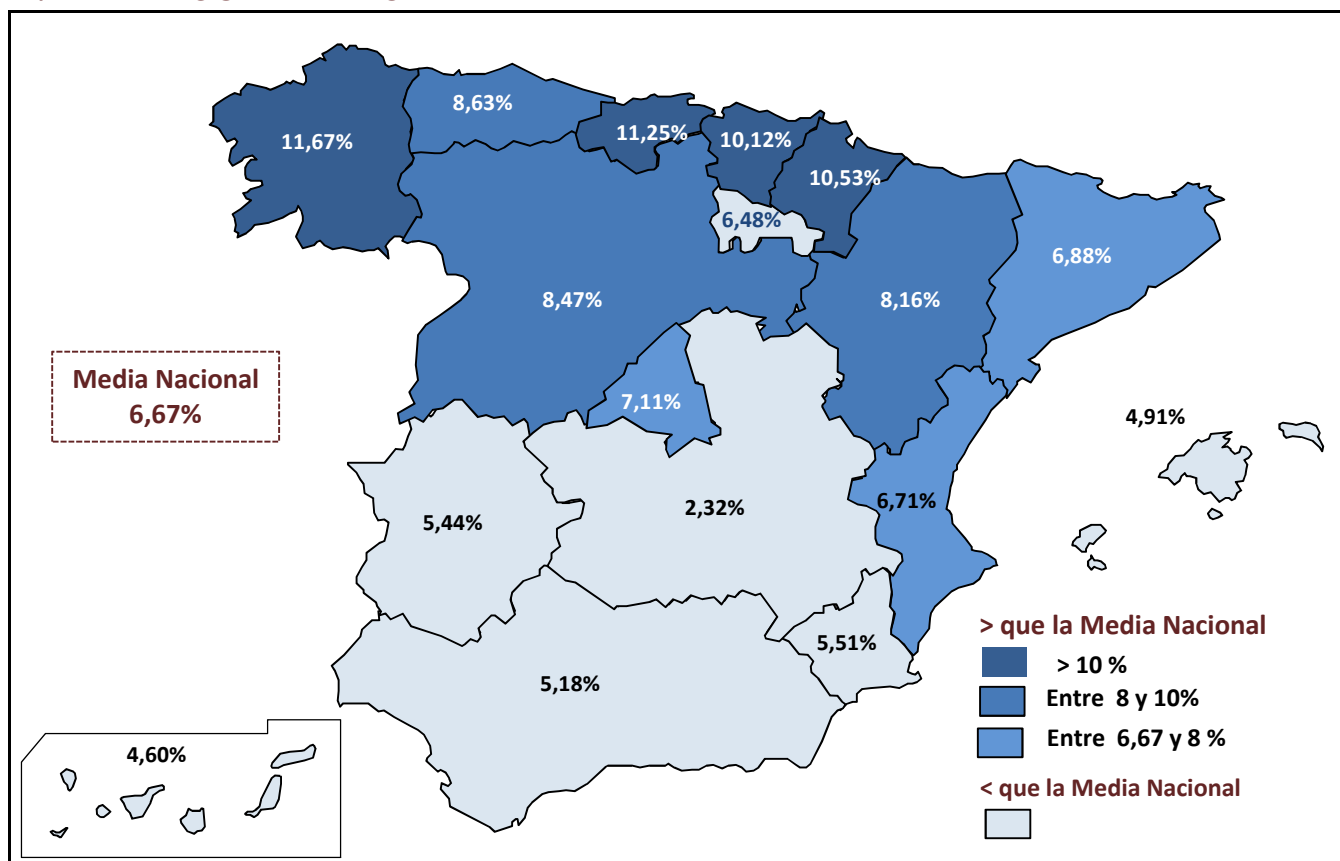

AFILIACIÓN DE EXTRANJEROS

VARIACIÓN MENSUAL Y ANUAL POR PROVINCIAS Y CC.AA

	Febrero 2020	Variación mensual		Variación anual	
		Absoluta	en %	Absoluta	en %
Almería	66.917	695	1,05%	3.245	5,10%
Cádiz	11.760	227	1,97%	944	8,73%
Córdoba	8.955	-1.537	-14,65%	-1.633	-15,42%
Granada	21.335	-1.052	-4,70%	714	3,46%
Huelva	43.771	13.284	43,57%	6.972	18,95%
Jaén	7.355	-8.177	-52,64%	-5.360	-42,15%
Málaga	74.957	1.040	1,41%	5.646	8,15%
Sevilla	30.708	635	2,11%	2.556	9,08%
ANDALUCÍA	265.757	5.117	1,96%	13.085	5,18%
Huesca	14.509	392	2,78%	1.741	13,64%
Teruel	6.731	145	2,20%	304	4,72%
Zaragoza	54.086	745	1,40%	3.636	7,21%
ARAGÓN	75.326	1.282	1,73%	5.681	8,16%
ASTURIAS	14.617	153	1,06%	1.161	8,63%
ILLES BALEARS	77.626	3.406	4,59%	3.633	4,91%
Las Palmas	54.051	116	0,21%	1.544	2,94%
S.C.Tenerife	49.455	435	0,89%	3.007	6,47%
CANARIAS	103.506	550	0,53%	4.551	4,60%
CANTABRIA	12.533	198	1,60%	1.268	11,25%
Ávila	3.172	12	0,39%	192	6,45%
Burgos	12.526	355	2,92%	891	7,66%
León	7.283	71	0,98%	548	8,14%
Palencia	3.128	58	1,90%	220	7,57%
Salamanca	5.252	96	1,86%	515	10,87%
Segovia	7.783	258	3,43%	558	7,73%
Soria	4.077	134	3,41%	429	11,77%
Valladolid	12.573	142	1,14%	1.097	9,56%
Zamora	2.314	19	0,82%	84	3,75%
CASTILLA Y LEÓN	58.109	1.146	2,01%	4.535	8,47%
Albacete	10.160	284	2,88%	860	9,25%
Ciudad Real	10.656	-399	-3,61%	-525	-4,70%
Cuenca	10.457	95	0,91%	451	4,51%
Guadalajara	12.156	-211	-1,70%	572	4,94%
Toledo	21.122	154	0,73%	107	0,51%
CAST.-LA MANCHA	64.552	-76	-0,12%	1.466	2,32%
Barcelona	377.740	4.305	1,15%	25.732	7,31%
Girona	54.550	1.141	2,14%	2.895	5,60%
Lleida	34.228	695	2,07%	2.178	6,79%
Tarragona	42.040	282	0,68%	1.946	4,85%
CATALUÑA	508.559	6.423	1,28%	32.751	6,88%
Alicante	89.663	1.547	1,76%	4.484	5,26%
Castellón	34.191	-533	-1,54%	1.200	3,64%
Valencia	105.100	-514	-0,49%	8.712	9,04%
C. VALENCIANA	228.954	500	0,22%	14.397	6,71%
Badajoz	7.175	36	0,51%	481	7,19%
Cáceres	5.035	133	2,71%	148	3,03%
EXTREMADURA	12.210	169	1,40%	630	5,44%
A Coruña	14.869	323	2,22%	1.698	12,89%
Lugo	5.821	151	2,66%	476	8,90%
Ourense	5.196	125	2,47%	629	13,76%
Pontevedra	13.785	244	1,80%	1.344	10,81%
GALICIA	39.671	843	2,17%	4.146	11,67%
C. DE MADRID	440.835	3.122	0,71%	29.280	7,11%
R. DE MURCIA	91.358	2.719	3,07%	4.767	5,51%
NAVARRA	28.901	528	1,86%	2.753	10,53%
Araba/Álava	12.453	162	1,32%	1.120	9,88%
Gipuzkoa	24.445	343	1,42%	2.039	9,10%
Bizkaia	32.451	418	1,30%	3.216	11,00%
PAÍS VASCO	69.349	923	1,35%	6.375	10,12%
LA RIOJA	16.853	154	0,92%	1.026	6,48%
CEUTA	3.741	48	1,31%	739	24,63%
MELILLA	5.197	10	0,20%	132	2,60%
TOTAL	2.117.654	27.214	1,30%	132.374	6,67%

AFILIACIÓN DE EXTRANJEROS

% SOBRE TOTAL SECTORES DE ACTIVIDAD. RÉG. GENERAL

MEDIA FEBRERO 2020

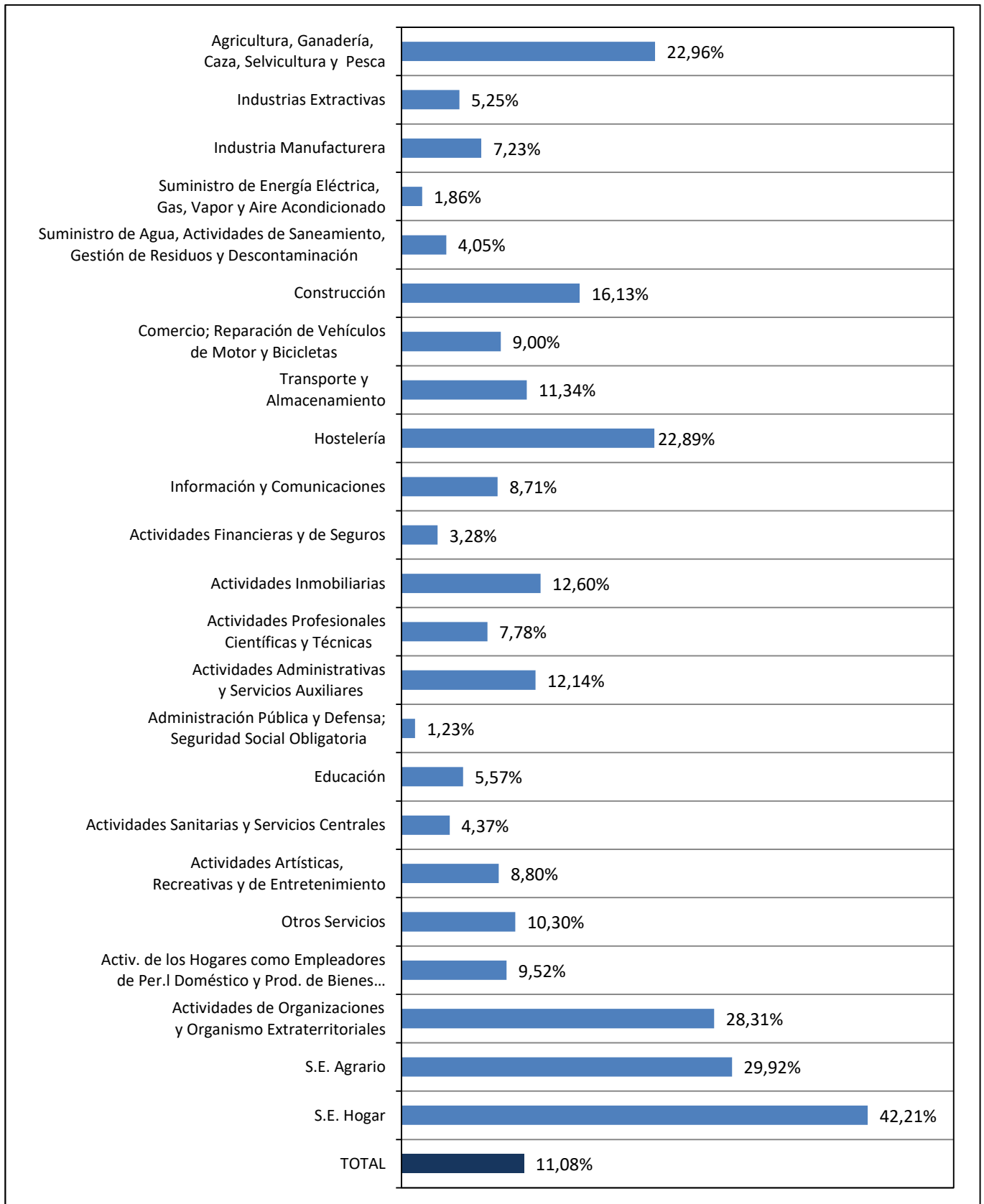

AFILIACIÓN DE EXTRANJEROS

DISTRIBUCIÓN POR SECTORES DE ACTIVIDAD. RÉG. GENERAL

MEDIA FEBRERO 2020

SECTORES	UNIÓN EUROPEA	NO UNIÓN EUROPEA	TOTAL	% de participación sobre el total de afiliados en el sector	% variación intermensual	% variación interanual
Agricultura, Ganadería, Caza, Selvicultura y Pesca	7.940	8.342	16.282	22,96%	5,73%	6,43%
Industrias Extractivas	556	446	1.002	5,25%	0,06%	1,22%
Industria Manufacturera	56.197	78.416	134.613	7,23%	1,40%	11,91%
Suministro de Energía Eléctrica, Gas, Vapor y Aire Acondicionado	336	302	638	1,86%	1,07%	15,53%
Suministro de Agua, Actividades de Saneamiento, Gestión de Residuos y Descontaminación	1.871	3.913	5.785	4,05%	0,80%	9,12%
Construcción	51.073	90.686	141.759	16,13%	5,72%	8,25%
Comercio; Reparación de Vehículos de Motor y Bicicletas	77.972	141.208	219.180	9,00%	-0,19%	7,63%
Transporte y Almacenamiento	48.349	34.564	82.913	11,34%	0,95%	10,32%
Hostelería	91.193	193.308	284.500	22,89%	2,02%	8,31%
Información y Comunicaciones	23.172	21.238	44.410	8,71%	1,66%	17,71%
Actividades Financieras y de Seguros	5.722	4.805	10.527	3,28%	2,52%	14,54%
Actividades Inmobiliarias	5.389	7.015	12.403	12,60%	1,50%	5,15%
Actividades Profesionales Científicas y Técnicas	31.565	28.577	60.142	7,78%	2,00%	11,46%
Actividades Administrativas y Servicios Auxiliares	56.788	101.640	158.427	12,14%	0,30%	11,42%
Administración Pública y Defensa; Seguridad Social Obligatoria	4.742	8.918	13.660	1,23%	0,55%	-3,40%
Educación	23.083	32.727	55.810	5,57%	3,07%	4,06%
Actividades Sanitarias y Servicios Centrales	23.130	46.817	69.946	4,37%	0,63%	16,18%
Actividades Artísticas, Recreativas y de Entretenimiento	9.818	14.250	24.068	8,80%	1,84%	10,61%
Otros Servicios	9.780	24.132	33.912	10,30%	-0,14%	6,71%
Actividades de los Hogares como Empleadores de Personal Doméstico y Productores de Bienes y Servicios para uso Propio	1.742	2.212	3.954	9,52%	-0,37%	0,89%
Actividades de Organizaciones y Organismo Extraterritoriales	379	572	951	28,31%	0,28%	1,87%
S.E. Agrario	70.586	152.872	223.457	29,92%	0,83%	-0,84%
S.E. Hogar	42.759	123.635	166.394	42,21%	-0,05%	-3,60%
TOTAL	644.141	1.120.595	1.764.735	11,08%	1,35%	6,69%

AFILIACIÓN DE EXTRANJEROS

DISTRIBUCIÓN POR SECTORES DE ACTIVIDAD. RÉG. DE AUTÓNOMOS

MEDIA FEBRERO 2020

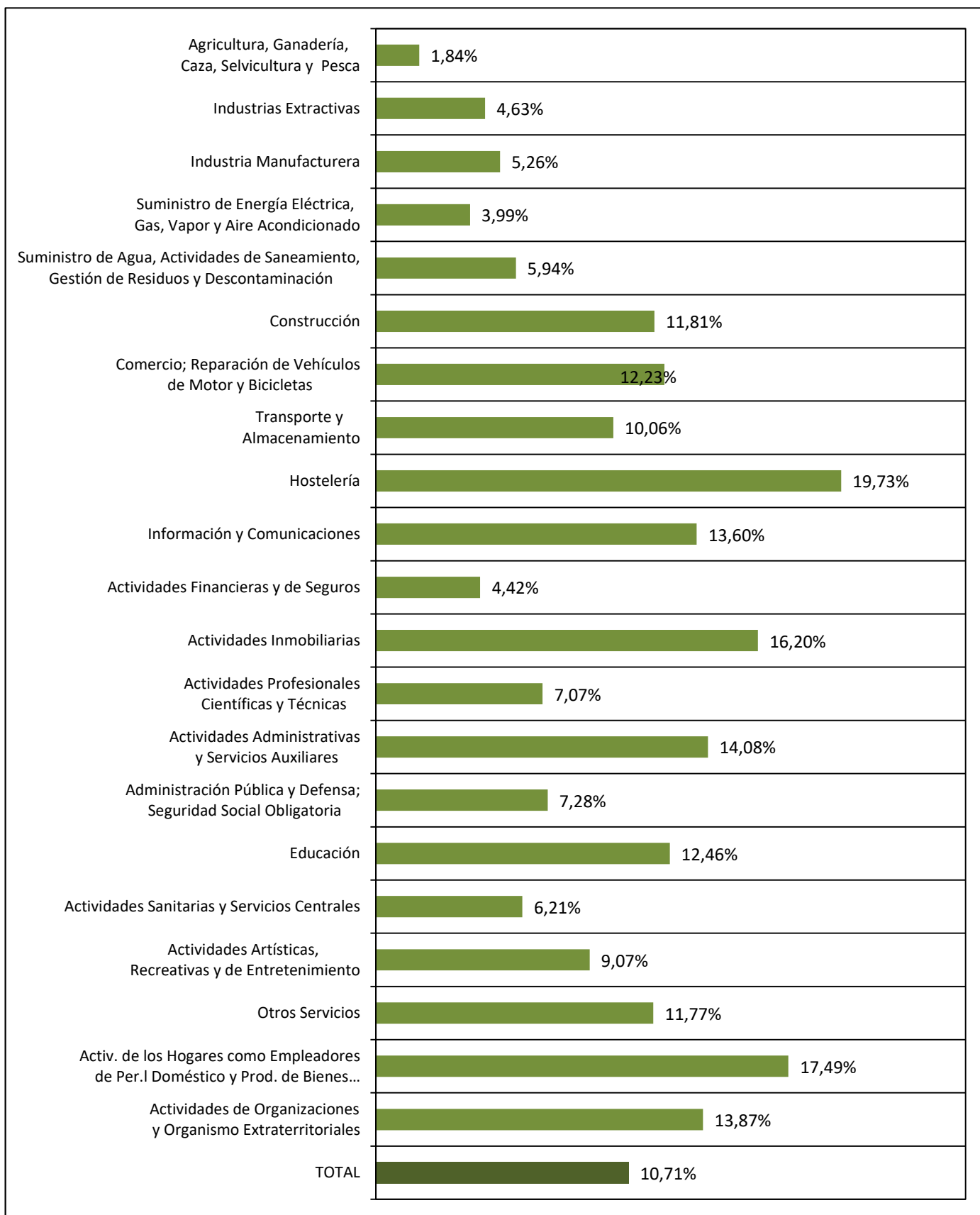

AFILIACIÓN DE EXTRANJEROS

% SOBRE TOTAL SECTORES DE ACTIVIDAD. RÉG. DE AUTÓNOMOS

MEDIA FEBRERO 2020

SECTORES	UNIÓN EUROPEA	NO UNIÓN EUROPEA	TOTAL	% de participación sobre el total de afiliados en el sector	% variación intermensual	% variación interanual
Agricultura, Ganadería, Caza, Selvicultura y Pesca	2.495	2.392	4.887	1,84%	1,51%	13,01%
Industrias Extractivas	33	40	73	4,63%	6,47%	61,74%
Industria Manufacturera	5.616	5.670	11.286	5,26%	0,88%	-33,72%
Suministro de Energía Eléctrica, Gas, Vapor y Aire Acondicionado	44	22	66	3,99%	1,24%	35,52%
Suministro de Agua, Actividades de Saneamiento, Gestión de Residuos y Descontaminación	54	91	145	5,94%	1,63%	23,70%
Construcción	25.911	19.350	45.261	11,81%	1,67%	10,68%
Comercio; Reparación de Vehículos de Motor y Bicicletas	23.611	70.839	94.450	12,23%	0,31%	4,40%
Transporte y Almacenamiento	9.432	11.205	20.636	10,06%	2,38%	19,61%
Hostelería	21.340	41.802	63.141	19,73%	0,79%	8,08%
Información y Comunicaciones	4.631	4.381	9.012	13,60%	1,04%	7,92%
Actividades Financieras y de Seguros	1.201	1.446	2.647	4,42%	0,95%	8,69%
Actividades Inmobiliarias	4.553	3.337	7.890	16,20%	0,26%	8,28%
Actividades Profesionales Científicas y Técnicas	12.285	8.261	20.545	7,07%	1,13%	10,71%
Actividades Administrativas y Servicios Auxiliares	9.472	9.094	18.566	14,08%	1,36%	9,36%
Administración Pública y Defensa; Seguridad Social Obligatoria	51	37	87	7,28%	-1,11%	30,94%
Educación	4.577	7.144	11.720	12,46%	1,47%	8,03%
Actividades Sanitarias y Servicios Centrales	3.956	3.342	7.299	6,21%	0,89%	8,87%
Actividades Artísticas, Recreativas y de Entretenimiento	3.413	3.029	6.441	9,07%	0,89%	11,97%
Otros Servicios	7.371	17.293	24.664	11,77%	1,18%	14,20%
Actividades de los Hogares como Empleadores de Personal Doméstico y Productores de Bienes y Servicios para uso Propio	36	27	63	17,49%	2,19%	-2,84%
Actividades de Organizaciones y Organismo Extraterritoriales	14	24	38	13,87%	-3,59%	-17,96%
TOTAL	140.096	208.822	348.918	10,71%	0,98%	6,61%

PAÍSES QUE MÁS AFILIADOS APORTAN EN FEBRERO 2020

MES DE FEBRERO DE CADA AÑO (2011-2020)



RUMANIA

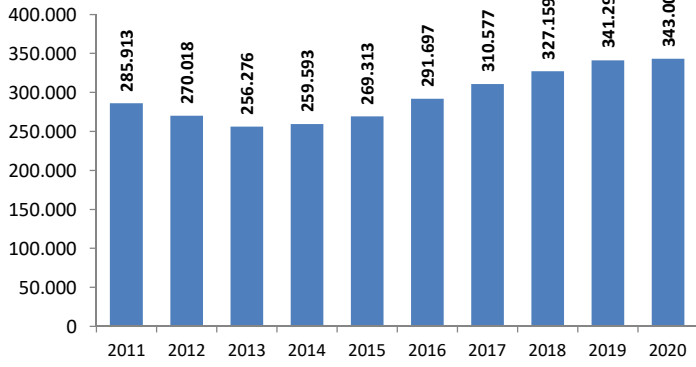

MARRUECOS

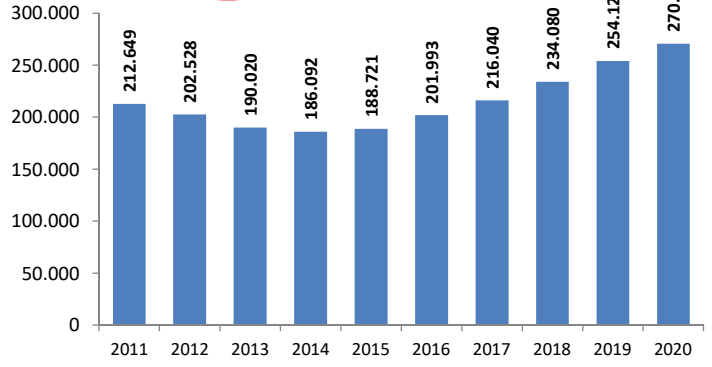

ITALIA

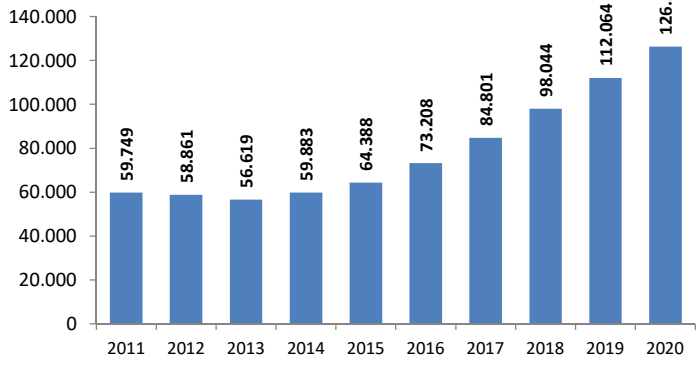

CHINA

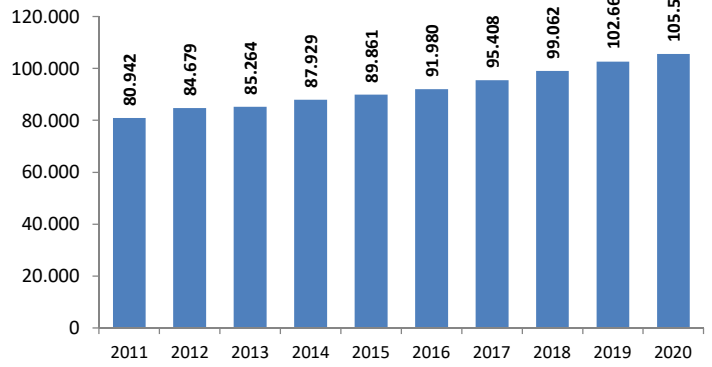

COLOMBIA

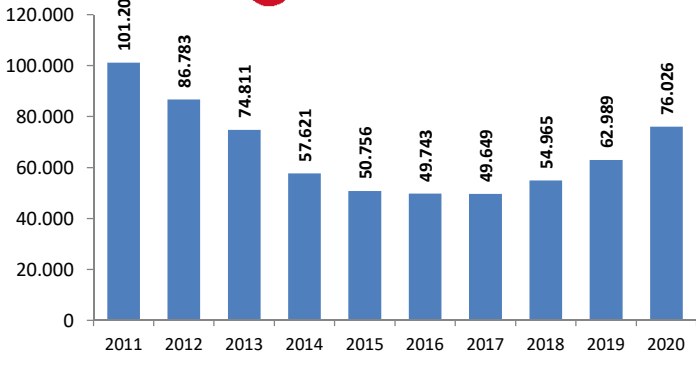

ECUADOR

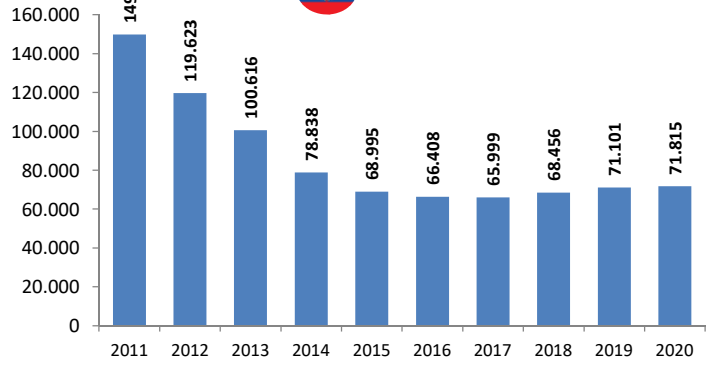

VENEZUELA

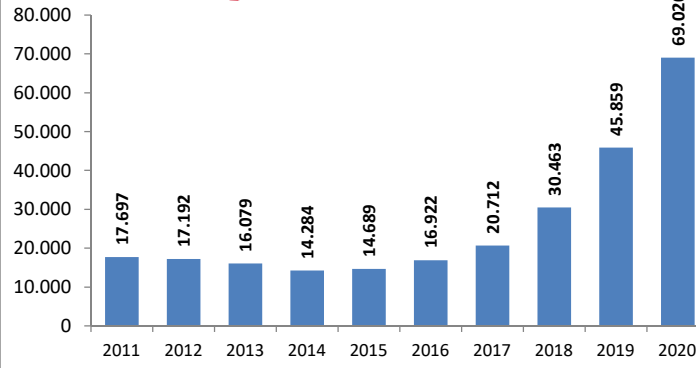

REINO UNIDO

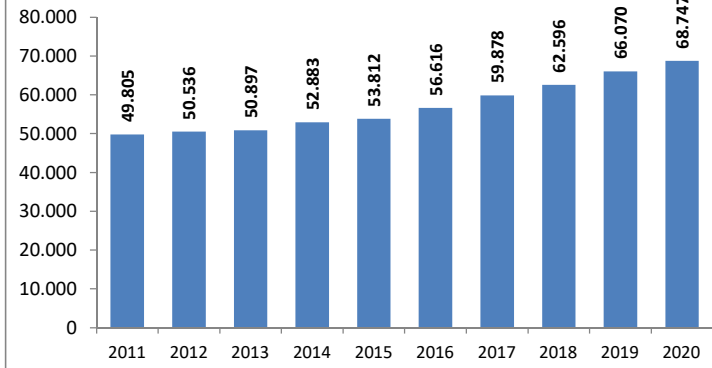

AFILIACIÓN DE EXTRANJEROS
DISTRIBUCIÓN POR PAÍSES DE PROCEDENCIA

MEDIA FEBRERO 2020

	TOTAL GENERAL	General (1)	S.E. Agrario	S.E. Hogar	AUTÓNOMOS	MAR	CARBÓN	TOTAL
UNIÓN EUROPEA								
ALEMANIA	26.095	25.644	153	298	15.753	97	0	41.945
AUSTRIA	1.998	1.960	14	25	1.074	5	0	3.077
BELGICA	6.174	6.100	42	32	4.064	35	0	10.273
BULGARIA	54.332	40.920	8.265	5.148	7.102	15	0	61.449
CHIPRE	200	197	0	3	43	0	0	243
CROACIA	1.014	994	2	18	286	1	0	1.301
DINAMARCA	1.798	1.786	5	7	1.458	9	0	3.266
ESLOVAQUIA	2.407	2.318	34	54	478	9	1	2.894
ESLOVENIA	724	713	6	5	194	2	0	920
ESTONIA	629	601	13	16	259	4	0	892
FINLANDIA	2.498	2.489	1	8	955	4	0	3.456
FRANCIA	37.083	36.708	201	174	12.954	72	0	50.108
GRECIA	2.316	2.302	7	7	507	6	0	2.829
HUNGRIA	3.321	3.203	55	63	1.094	5	0	4.419
IRLANDA	5.128	5.108	5	15	2.055	10	0	7.193
ITALIA	97.133	96.130	270	733	28.946	188	0	126.267
LETONIA	1.473	1.339	104	30	437	9	0	1.919
LITUANIA	6.867	5.298	1.410	160	1.168	10	0	8.045
LUXEMBURGO	111	106	3	2	47	1	0	159
MALTA	126	114	10	2	36	0	0	162
PAISES BAJOS	9.643	9.496	68	79	6.077	39	0	15.759
POLONIA	24.150	20.508	1.697	1.945	4.459	27	29	28.664
PORTUGAL	47.943	44.627	1.733	1.583	8.080	268	0	56.292
REPUBLICA CHECA	2.652	2.537	77	38	658	5	5	3.320
RUMANIA	303.594	214.877	56.410	32.307	39.275	134	2	343.006
SUECIA	4.732	4.720	1	11	2.640	8	0	7.380
TOTAL UNIÓN EUROPEA	644.141	530.796	70.586	42.759	140.096	962	37	785.236
NO UNIÓN EUROPEA								
MARRUECOS	246.401	147.097	86.952	12.353	23.433	788	1	270.623
CHINA	46.801	46.229	64	508	58.794	1	0	105.595
COLOMBIA	68.490	61.084	1.687	5.719	7.512	23	0	76.026
ECUADOR	66.665	49.841	10.982	5.842	5.138	13	0	71.815
VENEZUELA	59.365	55.630	373	3.361	9.627	29	0	69.020
REINO UNIDO	43.072	42.640	175	257	25.568	106	0	68.747
UCRANIA	43.051	30.717	1.804	10.530	4.634	36	1	47.722
BOLIVIA	44.069	27.492	4.152	12.425	3.497	4	0	47.570
PERU	34.558	29.093	757	4.708	2.970	208	0	37.736
PAKISTAN	28.294	24.463	3.668	162	8.697	1	0	36.992
RESTO PAISES	439.831	329.803	42.258	67.770	58.952	1.788	1	500.573
TOTAL NO UE	1.120.595	844.089	152.872	123.635	208.822	2.998	3	1.332.418
TOTAL EXTRANJEROS	1.764.735	1.374.885	223.457	166.394	348.918	3.961	40	2.117.654

(1) No se incluyen los afiliados de los Sistemas Especiales Agrario y Hogar

ANDALUCÍA
AFILIACIÓN DE EXTRANJEROS
DISTRIBUCIÓN POR REGÍMENES

MEDIA FEBRERO 2020

REGÍMENES	GENERAL (Total)	General	S.E. Agrario	S.E. Hogar	AUTÓNOMOS	MAR	CARBÓN	TOTAL
DE LA UNIÓN EUROPEA	79.342	42.156	35.338	1.849	17.736	60	0	97.138
DE PAÍSES NO UNIÓN EUROPEA	138.052	67.201	59.490	11.362	30.331	236	0	168.619
TOTAL EXTRANJEROS	217.395	109.356	94.827	13.211	48.067	295	0	265.757

**Distribución Porcentual
Por Regímenes**

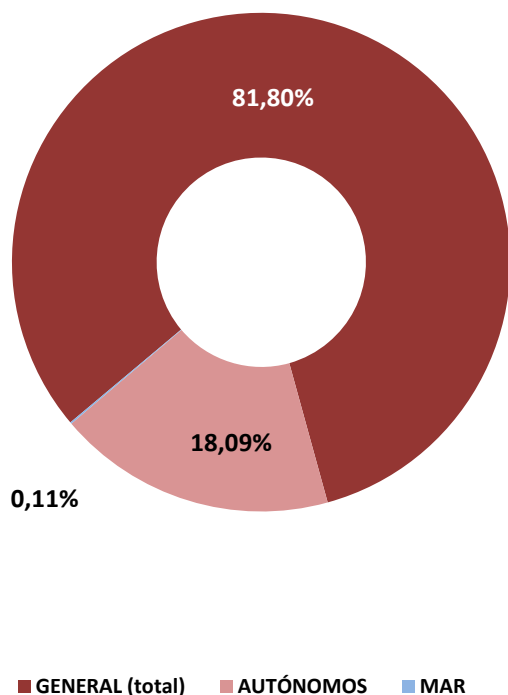

**Total extranjeros
Porcentajes de variación**

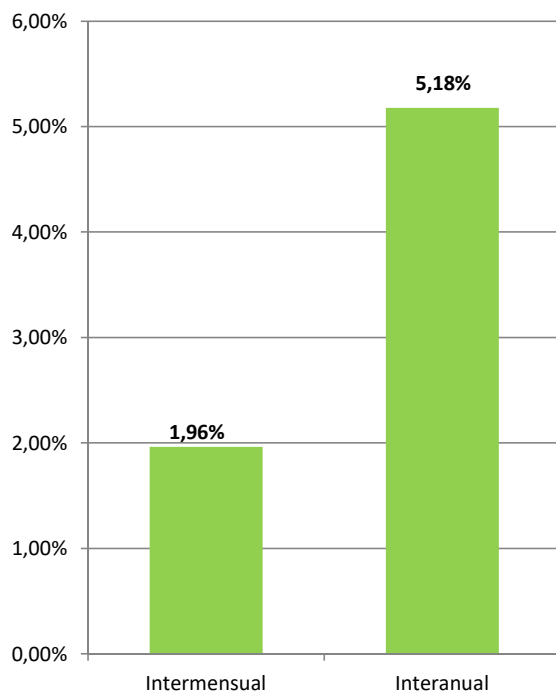

ANDALUCÍA
AFILIACIÓN DE EXTRANJEROS
DISTRIBUCIÓN POR SECTORES DE ACTIVIDAD

MEDIA FEBRERO 2020

SECTORES	RÉGIMEN GENERAL				RÉGIMEN ESP. TRAB. AUTÓNOMOS			
	UNIÓN EUROPEA	NO UNIÓN EUROPEA	TOTAL	% R. General	UNIÓN EUROPEA	NO UNIÓN EUROPEA	TOTAL	% R. Autónomos
Agricultura, Ganadería, Caza, Selvicultura y Pesca	305	297	601	0,28%	597	908	1.505	3,13%
Industrias Extractivas	36	68	104	0,05%	4	3	7	0,01%
Industria Manufacturera	2.432	3.280	5.712	2,63%	463	539	1.002	2,09%
Suministro de Energía Eléctrica, Gas, Vapor y Aire Acondicionado	28	43	71	0,03%	6	4	10	0,02%
Suministro de Agua, Actividades de Saneamiento, Gestión de Residuos y Descontaminación	75	139	215	0,10%	6	9	15	0,03%
Construcción	3.156	5.530	8.686	4,00%	1.915	2.159	4.074	8,47%
Comercio; Reparación vehículos motor y motocicletas	7.798	14.958	22.756	10,47%	3.460	12.187	15.647	32,55%
Transporte y Almacenamiento	5.277	3.508	8.784	4,04%	466	667	1.133	2,36%
Hostelería	8.543	18.098	26.640	12,25%	3.190	4.715	7.904	16,44%
Información y Comunicaciones	2.024	1.419	3.443	1,58%	634	682	1.315	2,74%
Actividades Financieras y de Seguros	244	358	602	0,28%	168	276	444	0,92%
Actividades Inmobiliarias	758	986	1.744	0,80%	1.157	1.030	2.187	4,55%
Actividades Profesionales Científicas y Técnicas	2.015	1.743	3.757	1,73%	1.687	1.297	2.984	6,21%
Actividades Administrativas y Servicios Auxiliares	3.015	4.672	7.687	3,54%	1.275	1.409	2.684	5,58%
Administración Pública y Defensa; Seguridad Social Obligatoria	378	605	983	0,45%	5	5	10	0,02%
Educación	2.580	4.369	6.948	3,20%	653	1.104	1.757	3,66%
Actividades Sanitarias y Servicios Centrales	1.670	3.371	5.041	2,32%	611	501	1.112	2,31%
Actividades Artísticas, Recreativas y de Entretenimiento	895	1.451	2.346	1,08%	443	503	945	1,97%
Otros Servicios	741	1.942	2.684	1,23%	990	2.321	3.310	6,89%
Actividades de los Hogares como Empleadores de Personal Doméstico y Productores de Bienes y Servicios para uso Propio	167	293	460	0,21%	6	8	14	0,03%
Actividades de Organizaciones y Organismo Extraterritoriales	19	73	92	0,04%	1	5	6	0,01%
S.E. Agrario	35.338	59.490	94.827	43,62%				
S.E. Hogar	1.849	11.362	13.211	6,08%				
TOTAL	79.342	138.052	217.395	100,00%	17.736	30.331	48.067	100,00%

ANDALUCÍA
AFILIACIÓN DE EXTRANJEROS
DISTRIBUCIÓN POR PAÍSES DE PROCEDENCIA

MEDIA FEBRERO 2020

PAÍSES	TOTAL GENERAL	General	S.E. Agrario	S.E. Hogar	AUTÓNOMOS	MAR	CARBÓN	TOTAL
UNIÓN EUROPEA								
ALEMANIA	2.314	2.193	80	41	2.004	2		4.320
AUSTRIA	161	151	5	5	125			286
BELGICA	818	783	25	10	953	3		1.774
BULGARIA	6.317	2.206	3.861	249	449	0		6.766
CHIPRE	19	19			5			24
CROACIA	78	72	1	5	51			129
DINAMARCA	517	514	3		745	4		1.267
ESLOVAQUIA	221	202	12	6	60			281
ESLOVENIA	55	53	2		23			78
ESTONIA	130	117	7	6	92			222
FINLANDIA	1.013	1.012	0	1	503			1.516
FRANCIA	3.012	2.906	89	18	1.737	7		4.756
GRECIA	159	157	1	1	32	2		193
HUNGRIA	370	346	13	11	223			593
IRLANDA	683	675	3	5	453			1.136
ITALIA	7.015	6.884	84	47	3.192	14		10.221
LETONIA	160	136	21	4	60			220
LITUANIA	1.725	1.115	578	33	289	4		2.018
LUXEMBURGO	14	11	2	1	6			20
MALTA	19	17	2		8			27
PAISES BAJOS	1.211	1.178	24	9	1.425	1		2.637
POLONIA	2.652	1.481	1.127	44	536	3		3.191
PORTUGAL	2.826	2.502	268	55	639	11		3.476
REPUBLICA CHECA	238	213	21	4	82			319
RUMANIA	46.647	16.246	29.107	1.294	3.046	8		49.701
SUECIA	969	968	0	1	998			1.967
TOTAL UNIÓN EUROPEA	79.342	42.156	35.338	1.849	17.736	60		97.138
NO UNIÓN EUROPEA								
MARRUECOS	53.874	15.699	36.802	1.372	5.227	115		59.216
REINO UNIDO	8.212	8.032	105	76	7.347	8		15.567
CHINA	3.914	3.867	7	40	6.971			10.885
UCRANIA	6.531	3.719	758	2.054	616			7.146
SENEGAL	6.143	1.366	4.711	66	623	74		6.840
MALI	5.660	345	5.309	6	26			5.686
COLOMBIA	4.187	3.336	465	386	616	0		4.804
ARGENTINA	3.489	3.144	119	226	1.054	2		4.546
PARAGUAY	4.030	2.163	168	1.699	342			4.372
ECUADOR	4.093	1.941	1.940	213	211			4.305
RESTO PAISES	37.920	23.589	9.106	5.225	7.297	36		45.253
TOTAL NO UE	138.052	67.201	59.490	11.362	30.331	236		168.619
TOTAL EXTRANJEROS	217.395	109.356	94.827	13.211	48.067	295		265.757

ARAGÓN

AFILIACIÓN DE EXTRANJEROS

DISTRIBUCIÓN POR REGÍMENES

MEDIA FEBRERO 2020

REGÍMENES	GENERAL (Total)	General	S.E. Agrario	S.E. Hogar	AUTÓNOMOS	MAR	CARBÓN	TOTAL
DE LA UNIÓN EUROPEA	32.727	26.156	3.737	2.835	3.991	0	0	36.718
DE PAÍSES NO UNIÓN EUROPEA	33.528	26.431	3.945	3.153	5.078	0	1	38.608
TOTAL EXTRANJEROS	66.256	52.587	7.681	5.987	9.069	0	1	75.326

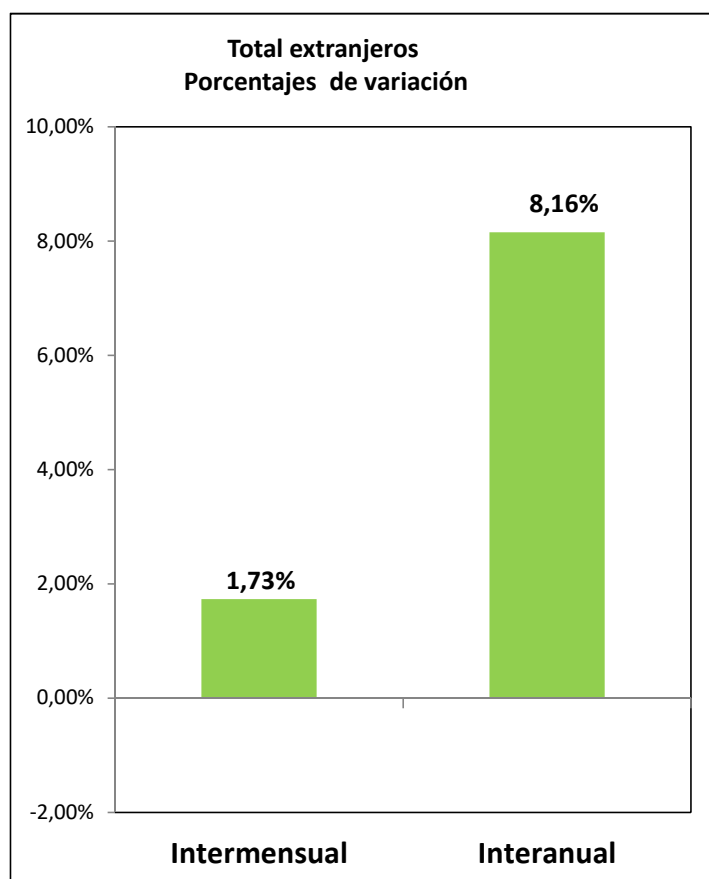
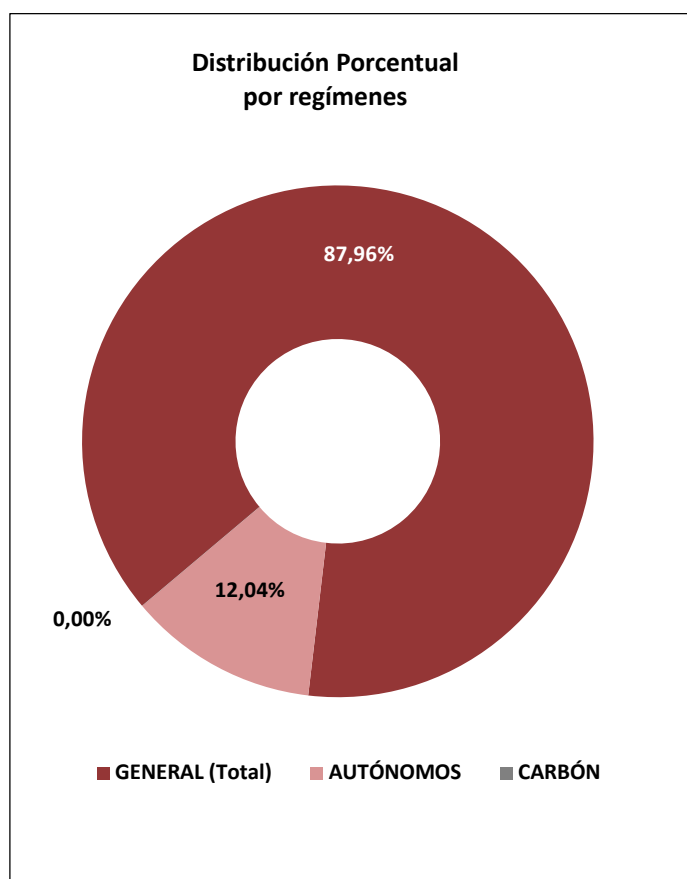

ARAGÓN

AFILIADOS EXTRANJEROS

DISTRIBUCIÓN POR SECTORES DE ACTIVIDAD

MEDIA FEBRERO 2020

SECTORES	RÉGIMEN GENERAL				RÉGIMEN ESP. TRAB. AUTÓNOMOS			
	UNIÓN EUROPEA	NO UNIÓN EUROPEA	TOTAL	% R. General	UNIÓN EUROPEA	NO UNIÓN EUROPEA	TOTAL	% R. Autónomos
Agricultura, Ganadería, Caza, Selvicultura y Pesca	1.383	1.223	2.607	3,93%	116	82	197	2,18%
Industrias Extractivas	34	22	56	0,08%	2	2	4	0,04%
Industria Manufacturera	5.159	5.819	10.977	16,57%	250	215	464	5,12%
Suministro de Energía Eléctrica, Gas, Vapor y Aire Acondicionado	14	11	25	0,04%	0	1	1	0,01%
Suministro de Agua, Actividades de Saneamiento, Gestión de Residuos y Descontaminación	147	186	333	0,50%	3	2	5	0,06%
Construcción	3.102	2.551	5.654	8,53%	1.191	310	1.501	16,55%
Comercio; Reparación vehículos motor y motocicletas	2.949	2.955	5.904	8,91%	533	1.515	2.047	22,58%
Transporte y Almacenamiento	3.528	1.402	4.930	7,44%	560	345	905	9,98%
Hostelería	3.758	4.189	7.947	11,99%	730	1.711	2.440	26,91%
Información y Comunicaciones	154	253	407	0,61%	30	51	82	0,90%
Actividades Financieras y de Seguros	46	19	65	0,10%	25	27	52	0,57%
Actividades Inmobiliarias	56	56	112	0,17%	13	3	16	0,17%
Actividades Profesionales Científicas y Técnicas	422	429	851	1,28%	114	67	181	2,00%
Actividades Administrativas y Servicios Auxiliares	2.458	3.937	6.395	9,65%	147	114	261	2,88%
Administración Pública y Defensa; Seguridad Social Obligatoria	365	390	754	1,14%	0	0	0	0,00%
Educación	554	620	1.174	1,77%	81	146	226	2,49%
Actividades Sanitarias y Servicios Centrales	1.188	1.402	2.589	3,91%	43	50	93	1,02%
Actividades Artísticas, Recreativas y de Entretenimiento	292	301	593	0,90%	27	37	65	0,71%
Otros Servicios	425	619	1.045	1,58%	127	401	528	5,83%
Actividades de los Hogares como Empleadores de Personal Doméstico y Productores de Bienes y Servicios para uso Propio	122	47	169	0,25%	0	0	0	0,00%
Actividades de Organizaciones y Organismo Extraterritoriales	0	1	1	0,00%	0	0	0	0,00%
S.E. Agrario	3.737	3.945	7.681	11,59%				
S.E. Hogar	2.835	3.153	5.987	9,04%				
TOTAL	32.727	33.528	66.256	100,00%	3.991	5.078	9.069	100,00%

ARAGÓN

AFILIACIÓN DE EXTRANJEROS

DISTRIBUCIÓN POR PAÍSES DE PROCEDENCIA

MEDIA FEBRERO 2020

PAÍSES	TOTAL GENERAL	General	S.E. Agrario	S.E. Hogar	AUTÓNOMOS	MAR	CARBÓN	TOTAL
UNIÓN EUROPEA								
ALEMANIA	220	217		3	66			286
AUSTRIA	18	18			8			26
BELGICA	51	50	1		32			83
BULGARIA	2.534	2.033	396	105	223			2.757
CHIPRE					1			1
CROACIA	14	14			2			16
DINAMARCA	13	13			5			18
ESLOVAQUIA	64	63	1	1	8			72
ESLOVENIA	8	8			2			10
ESTONIA	6	6			1			7
FINLANDIA	7	7			3			10
FRANCIA	623	615	4	4	175			798
GRECIA	37	36		1	9			46
HUNGRÍA	63	60	2	1	15			77
IRLANDA	60	60			27			87
ITALIA	995	984	2	9	247			1.242
LETONIA	27	24	3		4			31
LITUANIA	186	150	32	4	19			205
LUXEMBURGO	1	1						1
MALTA	1	1			3			4
PAISES BAJOS	88	83	4	1	66			154
POLONIA	1.041	929	92	20	69			1.110
PORTUGAL	1.137	1.076	34	27	128			1.265
REPUBLICA CHECA	65	58	6	1	8			73
RUMANIA	25.458	19.640	3.160	2.658	2.861			28.319
SUECIA	12	11	1		10			22
TOTAL UNIÓN EUROPEA	32.727	26.156	3.737	2.835	3.991			36.718
NO UNIÓN EUROPEA								
MARRUECOS	6.384	4.504	1.661	220	570		1	6.956
NICARAGUA	3.020	1.564	19	1.438	81			3.101
CHINA	913	910		3	2.183			3.096
ECUADOR	2.398	2.149	26	223	185			2.583
COLOMBIA	2.296	2.095	13	187	207			2.503
SENEGAL	1.917	1.402	502	13	64			1.981
MALI	1.493	1.119	372	2	24			1.516
GHANA	1.242	1.138	102	2	54			1.297
ARGELIA	1.226	890	308	28	60			1.286
UCRANIA	1.146	949	47	151	109			1.256
RESTO PAISES	11.493	9.712	894	887	1.540			13.034
TOTAL NO UNIÓN EUROPEA	33.528	26.431	3.945	3.153	5.078		1	38.608
TOTAL EXTRANJEROS	66.256	52.587	7.681	5.987	9.069		1	75.326

ASTURIAS

AFILIACIÓN DE EXTRANJEROS

DISTRIBUCIÓN POR RÉGIMENES

MEDIA FEBRERO 2020

REGÍMENES	GENERAL (Total)	General	S.E. Agrario	S.E. Hogar	AUTÓNOMOS	MAR	CARBÓN	TOTAL
DE LA UNIÓN EUROPEA	4.500	3.578	84	839	973	44	37	5.554
DE PAÍSES NO UNIÓN EUROPEA	7.067	5.577	186	1.303	1.863	131	2	9.063
TOTAL EXTRANJEROS	11.567	9.155	270	2.142	2.836	175	39	14.617

Distribución Porcentual

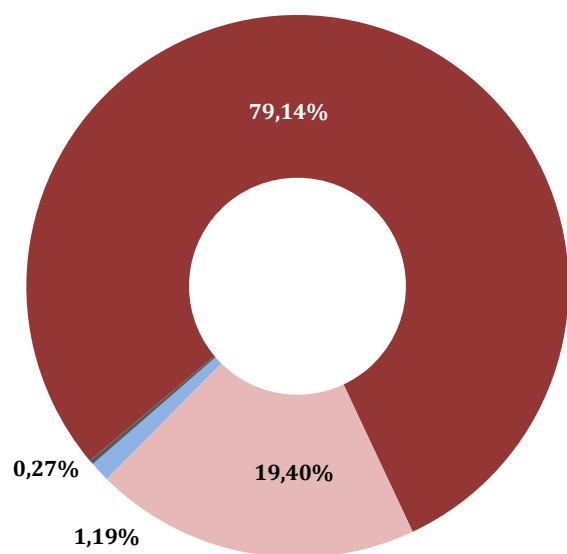

■ GENERAL (Total) ■ AUTÓNOMOS ■ MAR ■ CARBÓN

**Total extranjeros
Porcentajes de variación**

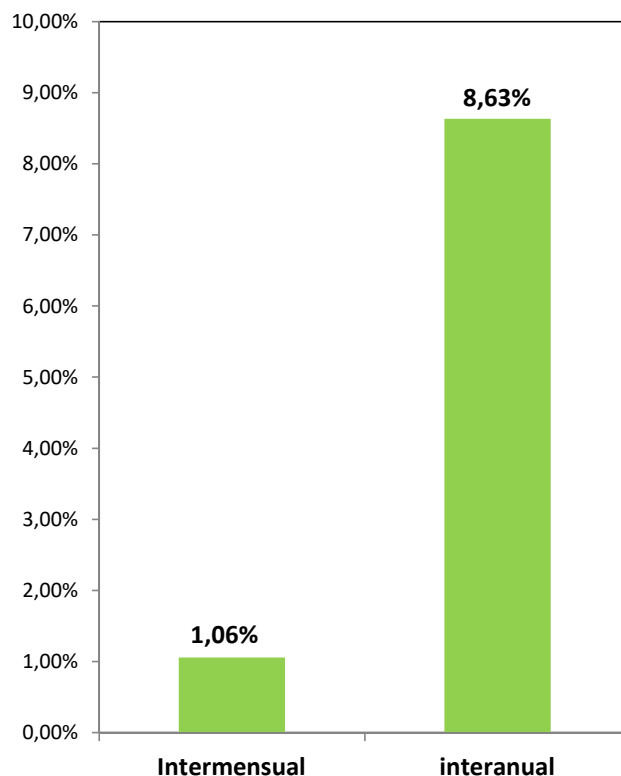

ASTURIAS

AFILIADOS EXTRANJEROS

DISTRIBUCIÓN POR SECTORES DE ACTIVIDAD

MEDIA FEBRERO 2020

SECTORES	RÉGIMEN GENERAL				RÉGIMEN ESP. TRAB. AUTÓNOMOS			
	UNIÓN EUROPEA	NO UNIÓN EUROPEA	TOTAL	% R. General	UNIÓN EUROPEA	NO UNIÓN EUROPEA	TOTAL	% R. Autónomos
Agricultura, Ganadería, Caza, Selvicultura y Pesca	42	53	95	0,82%	30	33	63	2,23%
Industrias Extractivas	7	3	10	0,09%	2	1	3	0,11%
Industria Manufacturera	431	365	797	6,89%	38	33	71	2,49%
Suministro de Energía Eléctrica, Gas, Vapor y Aire Acondicionado	2	4	6	0,05%	0	0	0	0,00%
Suministro de Agua, Actividades de Saneamiento, Gestión de Residuos y Descontaminación	11	30	41	0,35%	0	1	1	0,04%
Construcción	511	532	1.042	9,01%	267	149	416	14,65%
Comercio; Reparación vehículos motor y motocicletas	390	657	1.047	9,05%	128	656	784	27,63%
Transporte y Almacenamiento	170	140	310	2,68%	28	92	120	4,25%
Hostelería	879	2.002	2.881	24,91%	202	393	596	21,01%
Información y Comunicaciones	131	79	210	1,82%	16	31	47	1,67%
Actividades Financieras y de Seguros	6	10	16	0,14%	6	10	16	0,55%
Actividades Inmobiliarias	6	7	13	0,11%	4	5	9	0,32%
Actividades Profesionales Científicas y Técnicas	138	122	260	2,25%	62	64	125	4,42%
Actividades Administrativas y Servicios Auxiliares	283	405	688	5,95%	47	77	123	4,35%
Administración Pública y Defensa; Seguridad Social Obligatoria	41	60	101	0,87%	1	0	1	0,04%
Educación	181	323	505	4,36%	55	114	169	5,96%
Actividades Sanitarias y Servicios Centrales	222	469	690	5,97%	19	21	40	1,42%
Actividades Artísticas, Recreativas y de Entretenimiento	63	126	189	1,63%	24	19	43	1,51%
Otros Servicios	60	176	236	2,04%	43	165	209	7,35%
Actividades de los Hogares como Empleadores de Personal Doméstico y Productores de Bienes y Servicios para uso Propio	4	15	19	0,17%	0	0	0	0,00%
Actividades de Organizaciones y Organismo Extraterritoriales	0	0	0	0,00%	0	0	0	0,00%
S.E. Agrario	84	186	270	2,34%				
S.E. Hogar	839	1.303	2.142	18,52%				
TOTAL	4.500	2.142	11.567	100,00%	973	1.863	2.836	100,00%

ASTURIAS

AFILIADOS EXTRANJEROS

DISTRIBUCIÓN POR PAÍSES DE PROCEDENCIA

MEDIA FEBRERO 2020

PAÍSES	TOTAL GENERAL	General	S.E. Agrario	S.E. Hogar	AUTÓNOMOS	MAR	CARBÓN	TOTAL
UNIÓN EUROPEA								
ALEMANIA	135	132	2	1	48	1		184
AUSTRIA	5	5			9			14
BELGICA	41	39	1	1	20			61
BULGARIA	185	134	4	47	28			212
CHIPRE								
CROACIA	6	6			3			9
DINAMARCA	8	8			6			14
ESLOVAQUIA	19	19			1		1	21
ESLOVENIA	3	3						3
ESTONIA	6	6			2			8
FINLANDIA	15	14		1	1			16
FRANCIA	189	188		0	54			242
GRECIA	10	10			3			13
HUNGRÍA	21	21			9			30
IRLANDA	39	38		1	18			57
ITALIA	422	404		18	148			570
LETONIA	12	11		1	2			14
LITUANIA	20	18		2	3			23
LUXEMBURGO	2	2						2
MALTA	1	1						1
PAISES BAJOS	51	51			28			79
POLONIA	202	194	1	7	26		29	258
PORTUGAL	598	549	10	40	129	41		768
REPUBLICA CHECA	30	29		1	3		5	38
RUMANIA	2.477	1.692	67	718	428	2	2	2.909
SUECIA	4	4			4			8
TOTAL UNIÓN EUROPEA	4.500	3.578	84	839	973	44	37	5.554
NO UNIÓN EUROPEA								
PARAGUAY	815	413	30	372	76			891
VENEZUELA	697	608	4	85	151			848
COLOMBIA	625	518	6	101	90	1		715
CHINA	182	181		1	526			708
MARRUECOS	602	493	45	65	84	3		689
BRASIL	510	451	6	53	112			623
DOMINICANA (REPUBLICA)	374	306	1	67	87		1	462
SENEGAL	375	297	54	24	25	49		449
REINO UNIDO	234	233		1	154			388
CUBA	323	255	2	65	52			375
RESTO PAISES	2.331	1.823	39	469	508	77	1	2.917
TOTAL NO UNIÓN EUROPEA	7.067	5.577	186	1.303	1.863	131	2	9.063
TOTAL EXTRANJEROS	11.567	9.155	270	2.142	2.836	175	39	14.617

ILLES BALEARS

AFILIACIÓN DE EXTRANJEROS

DISTRIBUCIÓN POR REGÍMENES

PROCEDENTES DE PAÍSES NO PEF

REGÍMENES	GENERAL (Total)	General	S.E. Agrario	S.E. Hogar	AUTÓNOMOS	MAR	CARBÓN	TOTAL
DE LA UNIÓN EUROPEA	22.742	21.210	185	1.347	11.914	58	0	34.715
DE PAÍSES NO UNIÓN EUROPEA	34.585	30.398	1.007	3.180	8.226	100	0	42.911
TOTAL EXTRANJEROS	57.328	51.608	1.192	4.528	20.140	158	0	77.626

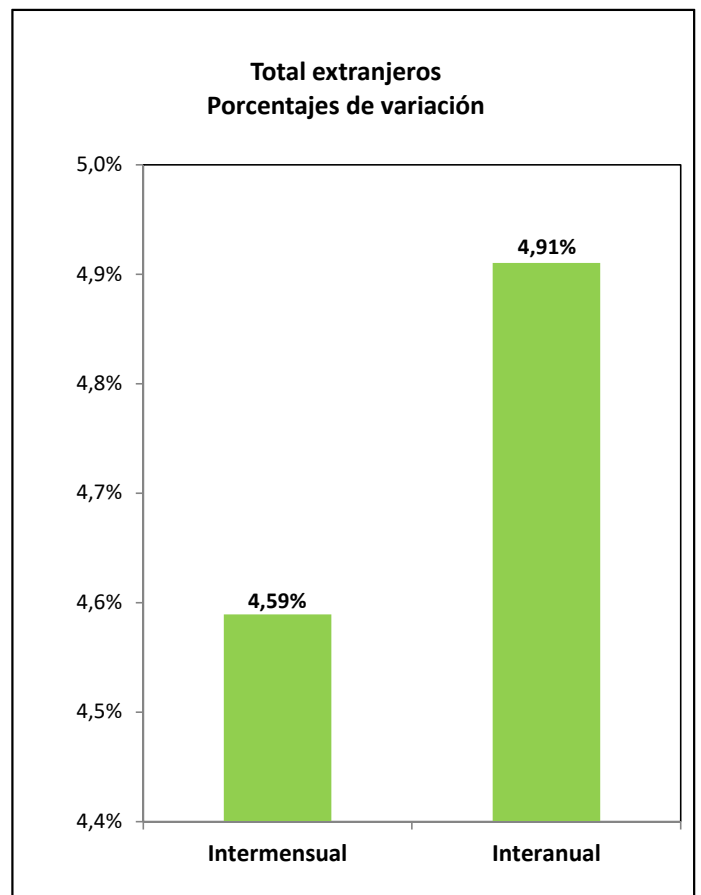
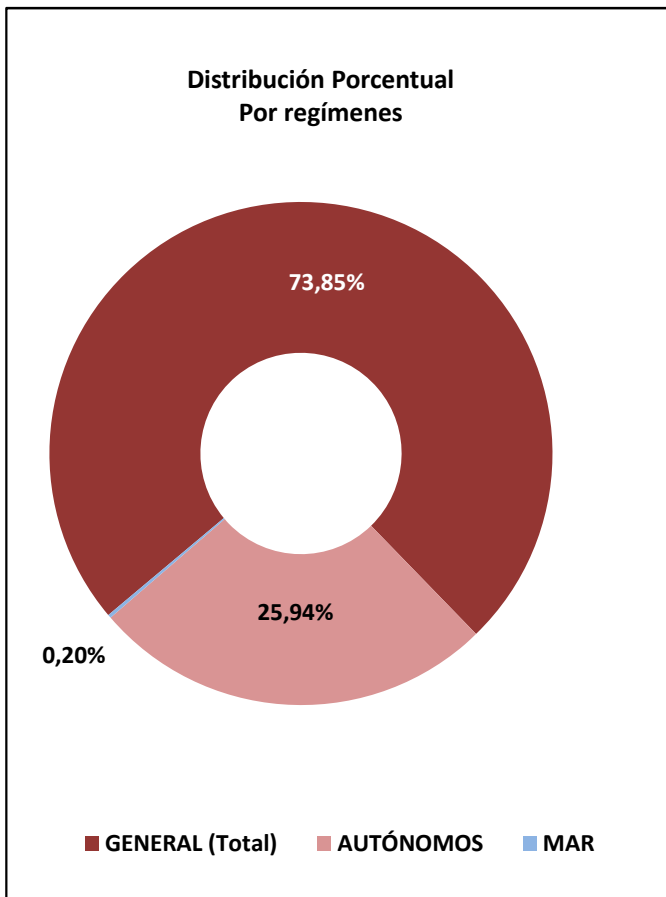

ILLES BALEARS
AFILIACIÓN DE EXTRANJEROS
DISTRIBUCIÓN POR SECTORES DE ACTIVIDAD

PROCEDENTES DE PAÍSES NO PERTENECIENTES A LA UE

SECTORES	RÉGIMEN GENERAL				RÉGIMEN ESP. TRAB. AUTÓNOMOS			
	UNIÓN EUROPEA	NO UNIÓN EUROPEA	TOTAL	% R. General	UNIÓN EUROPEA	NO UNIÓN EUROPEA	TOTAL	% R. Autónomos
Agricultura, Ganadería, Caza, Selvicultura y Pesca	78	142	219	0,38%	88	42	130	0,65%
Industrias Extractivas	5	13	18	0,03%	2	3	5	0,02%
Industria Manufacturera	935	1.644	2.579	4,50%	643	520	1.163	5,78%
Suministro de Energía Eléctrica, Gas, Vapor y Aire Acondicionado	9	7	16	0,03%	3	3	6	0,03%
Suministro de Agua, Actividades de Saneamiento, Gestión de Residuos y Descontaminación	64	170	234	0,41%	4	9	13	0,06%
Construcción	3.247	9.776	13.022	22,72%	2.233	1.572	3.805	18,89%
Comercio; Reparación vehículos motor y motocicletas	2.895	3.864	6.759	11,79%	1.727	1.757	3.484	17,30%
Transporte y Almacenamiento	755	623	1.378	2,40%	214	219	433	2,15%
Hostelería	5.196	6.443	11.639	20,30%	1.921	1.396	3.317	16,47%
Información y Comunicaciones	474	417	891	1,55%	325	194	519	2,58%
Actividades Financieras y de Seguros	150	72	222	0,39%	96	52	147	0,73%
Actividades Inmobiliarias	559	327	886	1,55%	692	189	881	4,37%
Actividades Profesionales Científicas y Técnicas	974	544	1.518	2,65%	1.071	370	1.442	7,16%
Actividades Administrativas y Servicios Auxiliares	2.971	2.696	5.666	9,88%	1.196	700	1.895	9,41%
Administración Pública y Defensa; Seguridad Social Obligatoria	131	183	314	0,55%	7	0	7	0,03%
Educación	666	886	1.553	2,71%	248	207	455	2,26%
Actividades Sanitarias y Servicios Centrales	966	1.005	1.971	3,44%	338	125	463	2,30%
Actividades Artísticas, Recreativas y de Entretenimiento	585	604	1.189	2,07%	380	167	548	2,72%
Otros Servicios	429	843	1.271	2,22%	722	697	1.419	7,04%
Actividades de los Hogares como Empleadores de Personal Doméstico y Productores de Bienes y Servicios para uso Propio	115	135	249	0,43%	1	1	2	0,01%
Actividades de Organizaciones y Organismo Extraterritoriales	6	8	14	0,02%	3	2	5	0,02%
S.E. Agrario	185	1.007	1.192	2,08%				
S.E. Hogar	1.347	3.180	4.528	7,90%				
TOTAL	22.742	34.585	57.328	100,00%	11.914	8.226	20.140	100,00%

ILLES BALEARS
AFILIACIÓN DE EXTRANJEROS

DISTRIBUCIÓN POR PAÍSES DE PROCEDENCIA

PROCEDENTES DE PAÍSES NO PERTENECIENTES A LA UE

PAÍSES	TOTAL GENERAL	General	S.E. Agrario	S.E. Hogar	AUTÓNOMOS	MAR	CARBÓN	TOTAL
UNIÓN EUROPEA								
ALEMANIA	4.154	4.002	11	142	4.552	7		8.713
AUSTRIA	227	217	3	8	223	1		451
BELGICA	289	283		6	232	3		524
BULGARIA	2.694	2.070	76	548	575	3		3.271
CHIPRE	3	3			1			4
CROACIA	40	39	1		27			67
DINAMARCA	104	102		2	105			209
ESLOVAQUIA	236	222	1	13	68	1		305
ESLOVENIA	23	22		1	11			34
ESTONIA	21	19		2	7			28
FINLANDIA	95	94		1	29			124
FRANCIA	1.227	1.193	5	30	881	7		2.115
GRECIA	92	91	1		31	1		124
HUNGRÍA	180	172	2	6	93			273
IRLANDA	128	124		4	96	1		224
ITALIA	5.476	5.396	12	68	2.524	19		8.018
LETONIA	45	43		2	14			59
LITUANIA	115	114		1	35	1		151
LUXEMBURGO	9	9			8			17
MALTA	3	3			1			4
PAISES BAJOS	510	495	4	12	504	4		1.018
POLONIA	1.057	975	11	71	335	2		1.394
PORTUGAL	775	739	5	31	150			925
REPUBLICA CHECA	276	268	3	5	93	1		369
RUMANIA	4.579	4.135	51	393	1.030	6		5.615
SUECIA	387	385		2	289	2		678
TOTAL UNIÓN EUROPEA	22.742	21.210	185	1.347	11.914	58		34.715
NO UNIÓN EUROPEA								
MARRUECOS	7.635	6.797	556	281	713	29		8.377
REINO UNIDO	2.599	2.512	6	81	2.290	16		4.905
ARGENTINA	2.404	2.282	8	115	648	4		3.056
COLOMBIA	2.740	2.352	138	250	304	3		3.047
ECUADOR	2.301	2.004	42	256	213			2.514
CHINA	1.305	1.290		15	1.181			2.486
BOLIVIA	1.328	923	29	375	136			1.464
SENEGAL	1.225	1.109	91	25	88	27		1.340
PARAGUAY	1.183	794	21	368	103	1		1.287
BRASIL	936	817	8	112	229	3		1.168
RESTO PAISES	10.929	9.519	107	1.303	2.322	18		13.269
TOTAL NO UNIÓN EUROPEA	34.585	30.398	1.007	3.180	8.226	100		42.911
TOTAL EXTRANJEROS	57.328	51.608	1.192	4.528	20.140	158		77.626

CANARIAS

AFILIACIÓN DE EXTRANJEROS

DISTRIBUCIÓN POR REGÍMENES

MEDIA FEBRERO 2020

REGÍMENES	GENERAL (Total)	General	S.E. Agrario	S.E. Hogar	AUTÓNOMOS	MAR	CARBÓN	TOTAL
DE LA UNIÓN EUROPEA	31.919	30.924	789	207	14.605	293	0	46.817
DE PAÍSES NO UNIÓN EUROPEA	45.622	41.603	1.732	2.288	10.757	310	0	56.689
TOTAL EXTRANJEROS	77.541	72.527	2.520	2.495	25.361	603	0	103.506

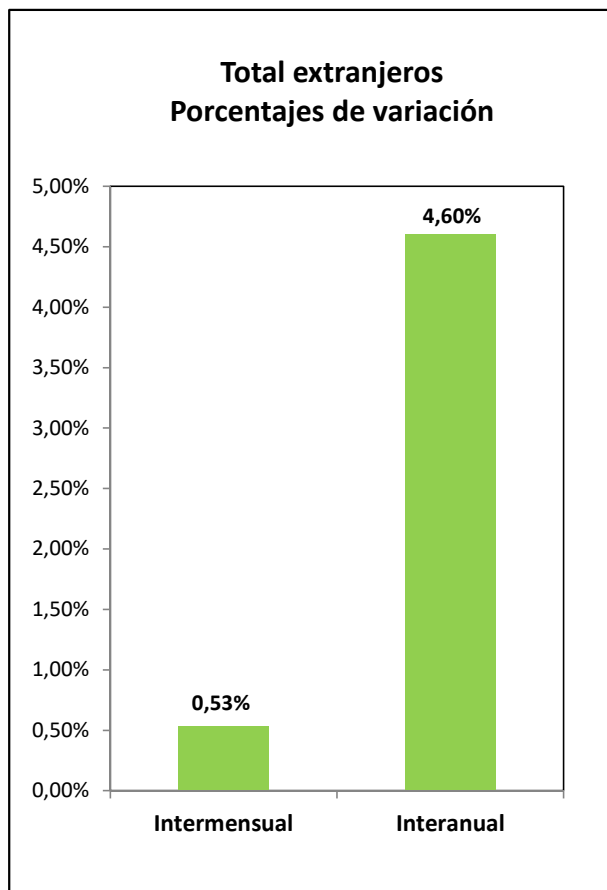
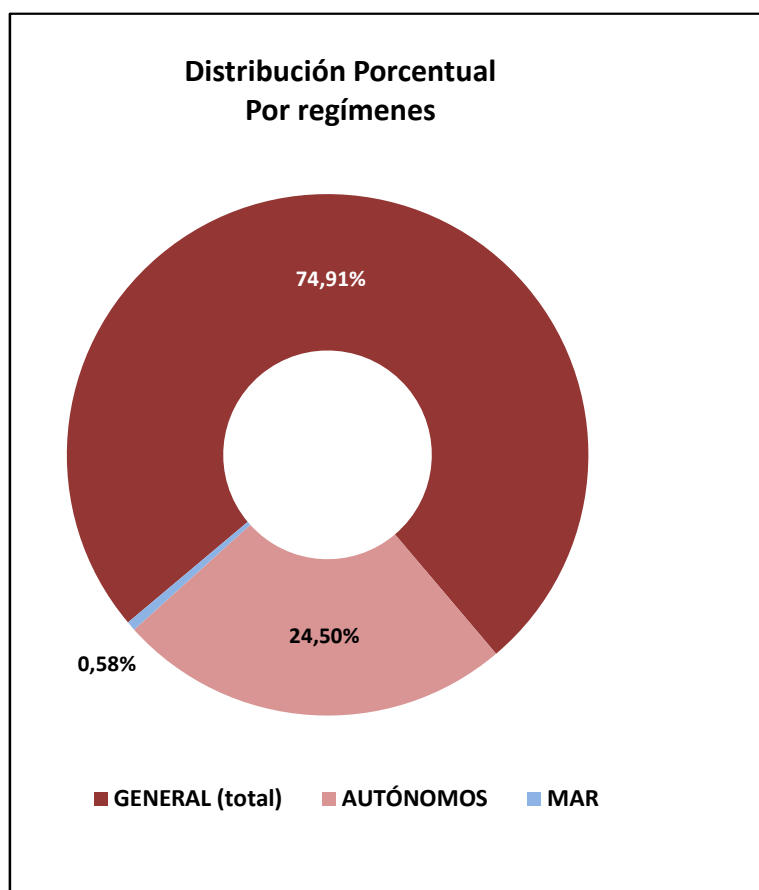

CANARIAS

AFILIADOS EXTRANJEROS

DISTRIBUCIÓN POR SECTORES DE ACTIVIDAD

MEDIA FEBRERO 2020

SECTORES	RÉGIMEN GENERAL				RÉGIMEN ESP. TRAB. AUTÓNOMOS			
	UNIÓN EUROPEA	NO UNIÓN EUROPEA	TOTAL	% R. General	UNIÓN EUROPEA	NO UNIÓN EUROPEA	TOTAL	% R. Autónomos
Agricultura, Ganadería, Caza, Selvicultura y Pesca	41	138	179	0,23%	133	82	215	0,85%
Industrias Extractivas	0	6	6	0,01%	4	1	5	0,02%
Industria Manufacturera	634	960	1.594	2,06%	493	223	716	2,82%
Suministro de Energía Eléctrica, Gas, Vapor y Aire Acondicionado	8	7	15	0,02%	6	1	7	0,03%
Suministro de Agua, Actividades de Saneamiento, Gestión de Residuos y Descontaminación	36	83	119	0,15%	5	2	7	0,03%
Construcción	1.218	2.362	3.579	4,62%	1.360	805	2.165	8,54%
Comercio; Reparación vehículos motor y motocicletas	4.105	7.042	11.147	14,38%	2.782	3.319	6.101	24,06%
Transporte y Almacenamiento	859	1.246	2.105	2,72%	164	128	292	1,15%
Hostelería	14.092	19.696	33.788	43,57%	2.930	2.634	5.564	21,94%
Información y Comunicaciones	761	334	1.095	1,41%	526	197	723	2,85%
Actividades Financieras y de Seguros	120	85	206	0,27%	133	85	217	0,86%
Actividades Inmobiliarias	453	393	846	1,09%	757	363	1.121	4,42%
Actividades Profesionales Científicas y Técnicas	1.006	666	1.672	2,16%	1.191	430	1.621	6,39%
Actividades Administrativas y Servicios Auxiliares	3.227	3.240	6.467	8,34%	1.257	702	1.958	7,72%
Administración Pública y Defensa; Seguridad Social Obligatoria	194	371	565	0,73%	9	3	12	0,05%
Educación	1.000	1.073	2.072	2,67%	460	310	770	3,04%
Actividades Sanitarias y Servicios Centrales	1.187	1.305	2.492	3,21%	615	218	833	3,28%
Actividades Artísticas, Recreativas y de Entretenimiento	990	1.154	2.144	2,77%	613	380	994	3,92%
Otros Servicios	921	1.323	2.244	2,89%	1.166	871	2.037	8,03%
Actividades de los Hogares como Empleadores de Personal Doméstico y Productores de Bienes y Servicios para uso Propio	65	107	172	0,22%	0	3	3	0,01%
Actividades de Organizaciones y Organismo Extraterritoriales	6	13	19	0,02%	1	1	2	0,01%
S.E. Agrario	789	1.732	2.520	3,25%				
S.E. Hogar	207	2.288	2.495	3,22%				
TOTAL	31.919	45.622	77.541	100,00%	14.605	10.757	25.361	100,00%

CANARIAS

AFILIADOS EXTRANJEROS

DISTRIBUCIÓN POR PAÍSES DE PROCEDENCIA

MEDIA FEBRERO 2020

PAÍSES	TOTAL GENERAL	General	S.E. Agrario	S.E. Hogar	AUTÓNOMOS	MAR	CARBÓN	TOTAL
UNIÓN EUROPEA								
ALEMANIA	4.349	4.286	34	29	3.207	62		7.618
AUSTRIA	295	290	2	3	237	2		533
BELGICA	808	806	2		529	22		1.358
BULGARIA	906	850	40	15	227	5		1.138
CHIPRE	7	7			2			8
CROACIA	103	103			32			135
DINAMARCA	260	259		1	116	3		379
ESLOVAQUIA	353	351	1	1	74	4		432
ESLOVENIA	139	138	1		64	1		204
ESTONIA	111	109	1	1	56	4		170
FINLANDIA	382	380	1	1	108	4		494
FRANCIA	1.257	1.247	5	5	709	17		1.983
GRECIA	90	89	1		30	1		121
HUNGRÍA	570	554	15	2	241	3		814
IRLANDA	591	589	1	1	249	7		846
ITALIA	12.714	12.622	48	44	6.225	82		19.021
LETONIA	220	219		1	111	4		334
LITUANIA	321	318	3	1	154	1		476
LUXEMBURGO	7	7			10			17
MALTA	6	6			2			8
PAISES BAJOS	900	892	8		458	27		1.385
POLONIA	1.256	1.155	88	13	489	15		1.760
PORTUGAL	1.972	1.930	12	30	348	9		2.329
REPUBLICA CHECA	437	432	3	2	117	2		556
RUMANIA	3.223	2.645	523	55	571	18		3.812
SUECIA	643	641		2	241	3		887
TOTAL UNIÓN EUROPEA	31.919	30.924	789	207	14.605	293		46.817
NO UNIÓN EUROPEA								
REINO UNIDO	6.203	6.187	7	9	2.931	68		9.202
VENEZUELA	5.535	5.223	82	230	835	9		6.379
MARRUECOS	5.428	4.806	564	59	429	49		5.907
CUBA	5.324	4.653	316	356	430	18		5.772
CHINA	2.928	2.908	3	17	2.376			5.304
COLOMBIA	3.875	3.605	62	208	347	7		4.230
ARGENTINA	1.687	1.614	13	60	394	6		2.087
INDIA	1.182	1.157	6	19	533	0		1.715
URUGUAY	1.091	1.055	4	32	147	5		1.243
FILIPINAS	1.186	739	12	435	43			1.229
RESTO PAISES	11.183	9.657	664	862	2.290	147		13.621
TOTAL NO UNIÓN EUROPEA	45.622	41.603	1.732	2.288	10.757	310		56.689
TOTAL EXTRANJEROS	77.541	72.527	2.520	2.495	25.361	603		103.506

CANTABRIA

AFILIACIÓN DE EXTRANJEROS

DISTRIBUCIÓN POR REGÍMENES

MEDIA FEBRERO 2020

REGÍMENES	GENERAL (Total)	General	S.E. Agrario	S.E. Hogar	AUTÓNOMOS	MAR	CARBÓN	TOTAL
DE LA UNIÓN EUROPEA	3.356	2.885	82	390	795	22	0	4.173
DE PAÍSES NO UNIÓN EUROPEA	6.890	5.452	309	1.129	1.418	52	0	8.360
TOTAL EXTRANJEROS	10.246	8.336	390	1.519	2.213	74	0	12.533

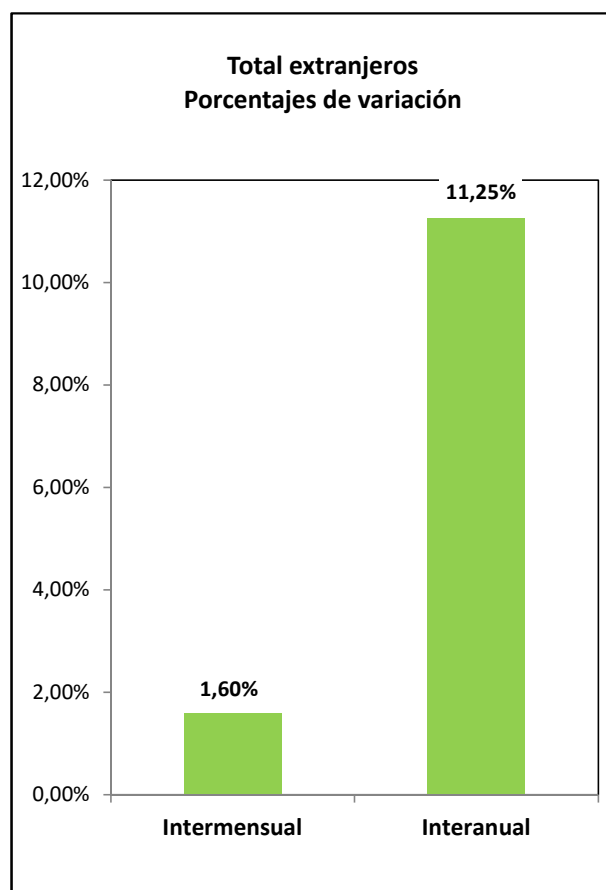
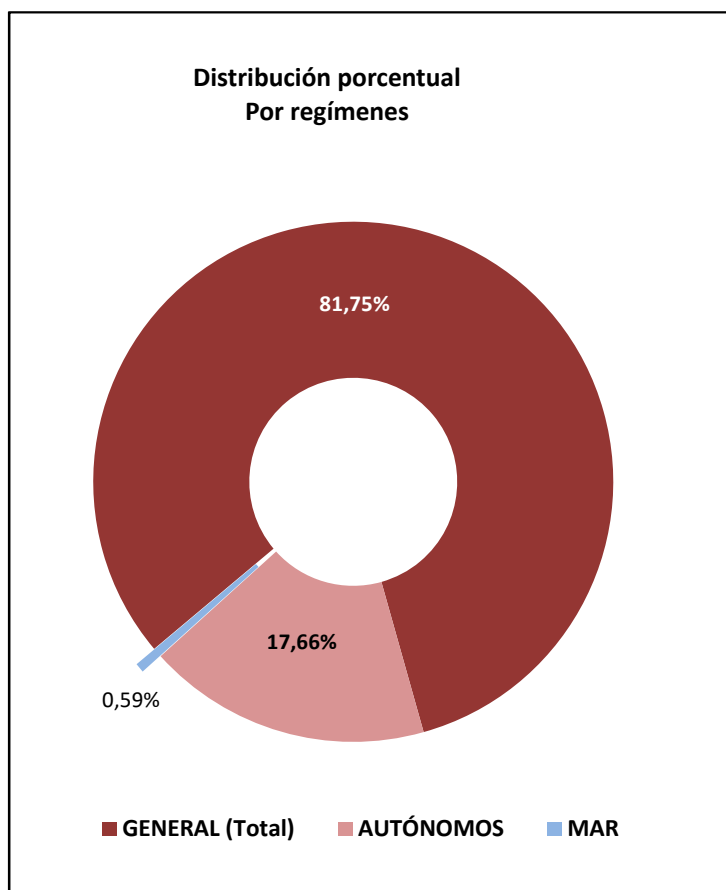

CANTABRIA

AFILIADOS EXTRANJEROS

DISTRIBUCIÓN POR SECTORES DE ACTIVIDAD

MEDIA FEBRERO 2020

SECTORES	RÉGIMEN GENERAL				RÉGIMEN ESP. TRAB. AUTÓNOMOS			
	UNIÓN EUROPEA	NO UNIÓN EUROPEA	TOTAL	% R. General	UNIÓN EUROPEA	NO UNIÓN EUROPEA	TOTAL	% R. Autónomos
Agricultura, Ganadería, Caza, Selvicultura y Pesca	12	16	27	0,27%	16	12	28	1,26%
Industrias Extractivas	2	1	3	0,03%	0	0	0	0,00%
Industria Manufacturera	322	412	734	7,16%	47	36	83	3,74%
Suministro de Energía Eléctrica, Gas, Vapor y Aire Acondicionado	7	2	9	0,09%	0	0	0	0,00%
Suministro de Agua, Actividades de Saneamiento, Gestión de Residuos y Descontaminación	9	26	35	0,34%	0	0	0	0,00%
Construcción	458	554	1.012	9,88%	219	171	390	17,63%
Comercio; Reparación vehículos motor y motocicletas	287	633	920	8,98%	121	485	606	27,38%
Transporte y Almacenamiento	475	319	794	7,75%	47	51	98	4,42%
Hostelería	509	1.687	2.196	21,44%	121	269	391	17,65%
Información y Comunicaciones	28	58	86	0,84%	20	18	37	1,69%
Actividades Financieras y de Seguros	12	11	23	0,23%	6	3	9	0,41%
Actividades Inmobiliarias	5	9	14	0,14%	2	4	6	0,27%
Actividades Profesionales Científicas y Técnicas	68	126	194	1,89%	44	39	83	3,75%
Actividades Administrativas y Servicios Auxiliares	220	570	791	7,72%	40	42	82	3,70%
Administración Pública y Defensa; Seguridad Social Obligatoria	32	75	108	1,05%	0	0	0	0,00%
Educación	190	258	448	4,37%	44	92	136	6,15%
Actividades Sanitarias y Servicios Centrales	141	420	561	5,48%	20	21	41	1,86%
Actividades Artísticas, Recreativas y de Entretenimiento	42	120	162	1,58%	15	13	28	1,28%
Otros Servicios	59	142	201	1,96%	32	162	194	8,74%
Actividades de los Hogares como Empleadores de Personal Doméstico y Productores de Bienes y Servicios para uso Propio	6	12	18	0,18%	0	0	0	0,00%
Actividades de Organizaciones y Organismo Extraterritoriales	0	0	0	0,00%	0	1	1	0,05%
S.E. Agrario	82	309	390	3,81%				
S.E. Hogar	390	1.129	1.519	14,82%				
TOTAL	3.356	6.890	10.246	100,00%	795	1.418	2.213	100,00%

CANTABRIA

AFILIADOS EXTRANJEROS

DISTRIBUCIÓN POR PAÍSES DE PROCEDENCIA

MEDIA FEBRERO 2020

PAÍSES	GENERAL	General (1)	S.E. Agrario	S.E. Hogar	AUTÓNOMOS	MAR	CARBÓN	TOTAL
UNIÓN EUROPEA								
ALEMANIA	68	67	1	1	48	0	0	117
AUSTRIA	8	8	0	0	1	0	0	9
BELGICA	22	22	0	0	17	0	0	39
BULGARIA	299	256	14	30	39	0	0	339
CHIPRE	0	0	0	0	0	0	0	0
CROACIA	13	12	0	1	3	0	0	16
DINAMARCA	1	1	0	0	2	0	0	3
ESLOVAQUIA	6	5	0	1	7	0	0	13
ESLOVENIA	2	2	0	0	0	0	0	2
ESTONIA	1	1	0	0	0	0	0	1
FINLANDIA	1	1	0	0	1	0	0	2
FRANCIA	177	176	0	1	68	0	0	245
GRECIA	20	20	0	0	1	0	0	21
HUNGRIA	14	13	0	1	4	0	0	18
IRLANDA	34	34	0	0	14	0	0	48
ITALIA	275	266	0	9	129	0	0	404
LETONIA	7	7	0	0	3	0	0	10
LITUANIA	17	14	1	2	4	0	0	21
LUXEMBURGO	1	1	0	0	0	0	0	1
MALTA	0	0	0	0	0	0	0	0
PAISES BAJOS	24	23	0	1	14	0	0	38
POLONIA	81	74	0	7	27	0	0	108
PORTUGAL	393	360	5	28	71	17	0	481
REPUBLICA CHECA	5	5	0	0	5	0	0	10
RUMANIA	1.877	1.508	61	308	334	5	0	2.215
SUECIA	9	9	0	0	3	0	0	12
TOTAL UNIÓN EUROPEA	3.356	2.885	82	390	795	22	0	4.173
NO UNIÓN EUROPEA								
REPUBLICA DE MOLDAVIA	871	592	1	278	142	1	0	1.014
COLOMBIA	753	649	8	96	61	1	0	814
MARRUECOS	605	434	136	35	69	1	0	675
PERU	585	432	2	151	64	3	0	652
CHINA	173	171	0	2	344	0	0	517
VENEZUELA	382	350	0	32	61	0	0	444
PARAGUAY	346	218	5	123	44	0	0	390
BRASIL	316	270	2	44	49	0	0	364
UCRANIA	306	246	3	57	50	0	0	356
DOMINICANA (REPUBLICA)	295	255	0	40	40	0	0	335
RESTO PAISES	2.258	1.835	151	271	495	46	0	2.799
TOTAL NO UNIÓN EUROPEA	6.890	5.452	309	1.129	1.418	52	0	8.360
TOTAL EXTRANJEROS	10.246	8.336	390	1.519	2.213	74	0	12.533

(1) No se incluyen los afiliados de los Sistemas Especiales Agrario y Hogar

CASTILLA Y LEÓN
AFILIACIÓN DE EXTRANJEROS
DISTRIBUCIÓN POR REGÍMENES

MEDIA FEBRERO 2020

REGÍMENES	TOTAL GENERAL	General	S.E. Agrario	S.E. Hogar	AUTÓNOMOS	MAR	CARBÓN	TOTAL
DE LA UNIÓN EUROPEA	25.963	21.081	3.005	1.877	3.336	0	0	29.299
DE PAÍSES NO UNIÓN EUROPEA	24.700	19.875	1.644	3.181	4.110	0	0	28.810
TOTAL EXTRANJEROS	50.663	40.956	4.649	5.058	7.446	0	0	58.109

Distribución Porcentual

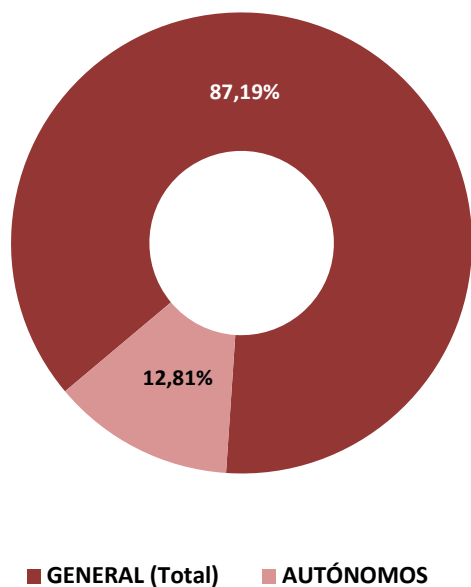

**Total extranjeros
Porcentajes de variación**

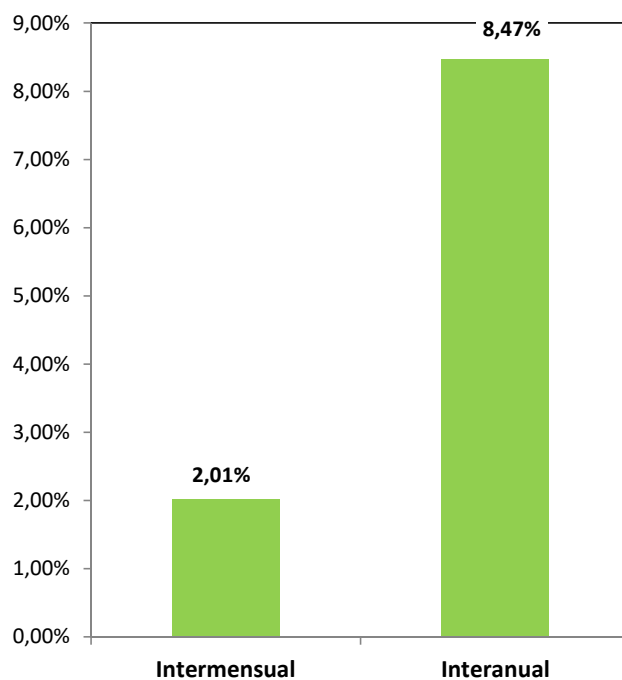

CASTILLA Y LEÓN

AFILIACIÓN DE EXTRANJEROS

DISTRIBUCIÓN POR SECTORES DE ACTIVIDAD

MEDIA FEBRERO 2020

SECTORES	RÉGIMEN GENERAL				RÉGIMEN ESP. TRAB. AUTÓNOMOS			
	UNIÓN EUROPEA	NO UNIÓN EUROPEA	TOTAL	% R. General	UNIÓN EUROPEA	NO UNIÓN EUROPEA	TOTAL	% R. Autónomos
Agricultura, Ganadería, Caza, Selvicultura y Pesca	2.104	1.081	3.185	6,29%	259	109	368	4,94%
Industrias Extractivas	62	33	95	0,19%	1	2	3	0,04%
Industria Manufacturera	3.326	2.980	6.306	12,45%	138	104	242	3,25%
Suministro de Energía Eléctrica, Gas, Vapor y Aire Acondicionado	10	3	13	0,03%	2	1	3	0,04%
Suministro de Agua, Actividades de Saneamiento, Gestión de Residuos y Descontaminación	94	101	195	0,38%	1	1	2	0,03%
Construcción	2.048	1.972	4.020	7,94%	914	338	1.252	16,81%
Comercio; Reparación vehículos motor y motocicletas	2.197	2.103	4.301	8,49%	501	1.483	1.984	26,64%
Transporte y Almacenamiento	3.036	785	3.821	7,54%	280	211	490	6,59%
Hostelería	3.290	4.540	7.829	15,45%	647	793	1.440	19,33%
Información y Comunicaciones	83	102	185	0,37%	34	55	89	1,20%
Actividades Financieras y de Seguros	35	22	58	0,11%	25	17	41	0,55%
Actividades Inmobiliarias	42	30	72	0,14%	6	7	13	0,17%
Actividades Profesionales Científicas y Técnicas	269	371	640	1,26%	100	94	194	2,60%
Actividades Administrativas y Servicios Auxiliares	1.755	1.865	3.620	7,15%	97	86	183	2,46%
Administración Pública y Defensa; Seguridad Social Obligatoria	339	549	888	1,75%	1	1	2	0,03%
Educación	600	719	1.319	2,60%	101	162	263	3,53%
Actividades Sanitarias y Servicios Centrales	1.293	1.806	3.098	6,12%	50	60	109	1,47%
Actividades Artísticas, Recreativas y de Entretenimiento	239	369	608	1,20%	31	31	62	0,83%
Otros Servicios	223	421	644	1,27%	145	553	698	9,37%
Actividades de los Hogares como Empleadores de Personal Doméstico y Productores de Bienes y Servicios para uso Propio	34	23	58	0,11%	6	2	8	0,11%
Actividades de Organizaciones y Organismo Extraterritoriales	1	0	1	0,00%	0	2	2	0,03%
S.E. Agrario	3.005	1.644	4.649	9,18%				
S.E. Hogar	1.877	3.181	5.058	9,98%				
TOTAL	25.963	24.700	50.663	100,00%	3.336	4.110	7.446	100,00%

CASTILLA Y LEÓN
AFILIACIÓN DE EXTRANJEROS
DISTRIBUCIÓN POR PAÍSES DE PROCEDENCIA

MEDIA FEBRERO 2020

PAÍSES	GENERAL	General	S.E. Agrario	S.E. Hogar	AUTÓNOMOS	MAR	CARBÓN	TOTAL
UNIÓN EUROPEA								
ALEMANIA	183	178	1	3	84			267
AUSTRIA	15	15			7			22
BELGICA	56	55	1	0	36			92
BULGARIA	8.347	6.538	1.082	727	733			9.080
CHIPRE	3	3			1			4
CROACIA	22	21		1	2			24
DINAMARCA	18	18			9			27
ESLOVAQUIA	37	36		1	11			48
ESLOVENIA	7	7			2			9
ESTONIA	7	7			1			8
FINLANDIA	7	7			1			8
FRANCIA	527	518	5	4	135			662
GRECIA	37	37			6			43
HUNGRÍA	49	48		1	7			56
IRLANDA	83	82		1	30			113
ITALIA	862	832	4	25	230			1.092
LETONIA	24	22	1	1	4			28
LITUANIA	76	68	4	5	10			86
LUXEMBURGO	1	1						1
MALTA	4	2	1	1				4
PAISES BAJOS	82	77		6	44			126
POLONIA	755	648	21	86	123			877
PORTUGAL	3.395	3.123	156	116	594			3.989
REPUBLICA CHECA	32	31	1		7			40
RUMANIA	11.318	8.691	1.728	899	1.248			12.567
SUECIA	16	16			11			27
TOTAL UNIÓN EUROPEA	25.963	21.081	3.005	1.877	3.336			29.299
NO UNIÓN EUROPEA								
MARRUECOS	6.361	4.636	1.155	569	458			6.819
COLOMBIA	2.441	2.080	48	313	217			2.658
VENEZUELA	1.571	1.433	9	129	210			1.781
CHINA	508	505		3	1.201			1.709
DOMINICANA (REPUBLICA)	1.504	1.159	31	314	196			1.701
ECUADOR	1.334	1.156	24	153	108			1.442
BRASIL	1.107	930	20	157	207			1.315
PERU	1.028	825	21	182	100			1.128
HONDURAS	878	520	17	341	22			899
BOLIVIA	627	454	24	149	63			689
RESTO PAISES	7.341	6.176	295	870	1.327			8.669
TOTAL NO UNIÓN EUROPEA	24.700	19.875	1.644	3.181	4.110			28.810
TOTAL EXTRANJEROS	50.663	40.956	4.649	5.058	7.446			58.109

CASTILLA-LA MANCHA
AFILIACIÓN DE EXTRANJEROS
DISTRIBUCIÓN POR REGÍMENES

MEDIA FEBRERO 2020

REGÍMENES	GENERAL (Total)	General	S.E. Agrario	S.E. Hogar	AUTÓNOMOS	MAR	CARBÓN	TOTAL
DE LA UNIÓN EUROPEA	29.909	20.392	7.929	1.588	3.633	0	0	33.542
DE PAÍSES NO UNIÓN EUROPEA	26.159	18.709	5.582	1.868	4.851	0	0	31.010
TOTAL EXTRANJEROS	56.068	39.102	13.511	3.456	8.483	0	0	64.552

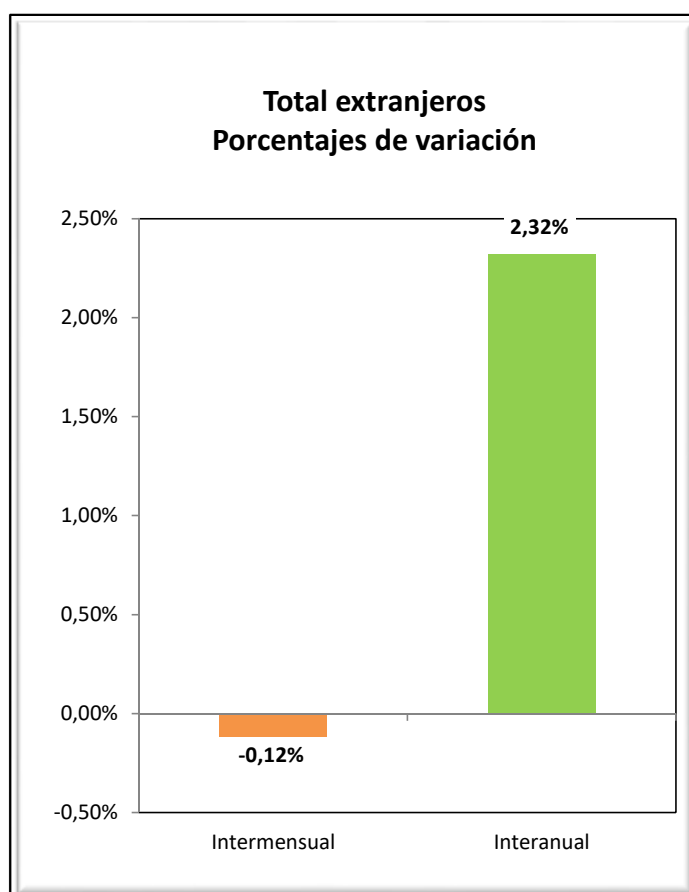
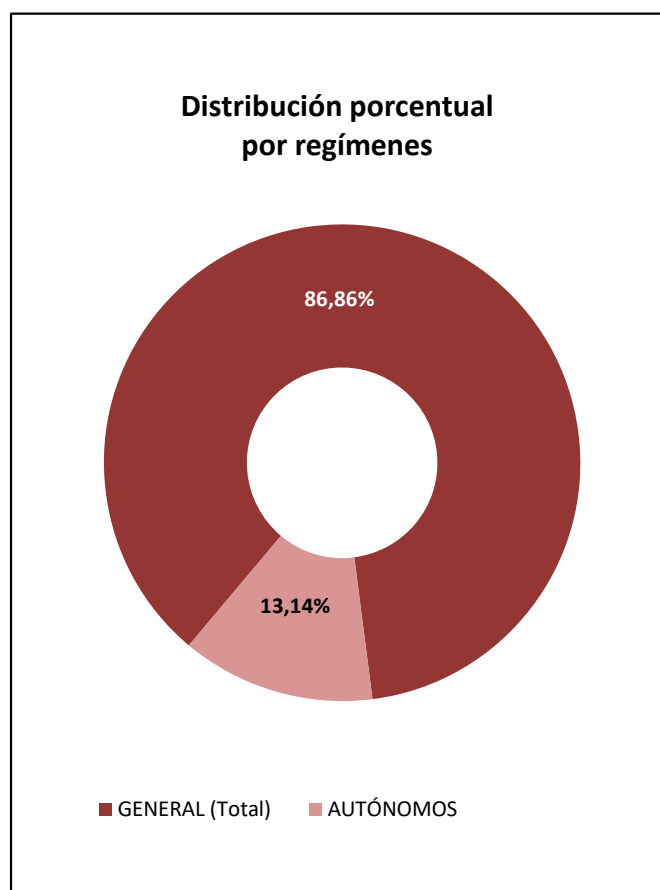

CASTILLA-LA MANCHA
AFILIADOS EXTRANJEROS
DISTRIBUCIÓN POR SECTORES DE ACTIVIDAD

MEDIA FEBRERO 2020

SECTORES	RÉGIMEN GENERAL				RÉGIMEN ESP. TRAB. AUTÓNOMOS			
	UNIÓN EUROPEA	NO UNIÓN EUROPEA	TOTAL	% R. General	UNIÓN EUROPEA	NO UNIÓN EUROPEA	TOTAL	% R. Autónomos
Agricultura, Ganadería, Caza, Selvicultura y Pesca	802	577	1.378	2,46%	156	107	263	3,10%
Industrias Extractivas	40	32	72	0,13%	0	1	1	0,01%
Industria Manufacturera	4.033	3.051	7.084	12,63%	273	140	413	4,87%
Suministro de Energía Eléctrica, Gas, Vapor y Aire Acondicionado	32	12	43	0,08%	2	1	3	0,04%
Suministro de Agua, Actividades de Saneamiento, Gestión de Residuos y Descontaminación	124	103	226	0,40%	5	7	12	0,14%
Construcción	3.027	2.703	5.729	10,22%	1.092	351	1.443	17,00%
Comercio; Reparación vehículos motor y motocicletas	2.268	2.963	5.231	9,33%	616	2.400	3.016	35,55%
Transporte y Almacenamiento	3.486	1.402	4.888	8,72%	373	155	528	6,23%
Hostelería	2.758	3.148	5.905	10,53%	616	696	1.312	15,46%
Información y Comunicaciones	75	74	149	0,27%	29	43	72	0,85%
Actividades Financieras y de Seguros	19	24	43	0,08%	11	18	29	0,34%
Actividades Inmobiliarias	34	36	70	0,13%	7	9	16	0,18%
Actividades Profesionales Científicas y Técnicas	168	134	301	0,54%	56	101	157	1,85%
Actividades Administrativas y Servicios Auxiliares	1.439	1.991	3.430	6,12%	105	117	222	2,62%
Administración Pública y Defensa; Seguridad Social Obligatoria	432	475	907	1,62%	0	0	0	0,00%
Educación	276	344	620	1,10%	63	146	209	2,47%
Actividades Sanitarias y Servicios Centrales	963	1.000	1.964	3,50%	39	65	103	1,22%
Actividades Artísticas, Recreativas y de Entretenimiento	182	191	373	0,67%	37	29	66	0,77%
Otros Servicios	213	439	651	1,16%	152	465	617	7,28%
Actividades de los Hogares como Empleadores de Personal Doméstico y Productores de Bienes y Servicios para uso Propio	23	13	36	0,06%	1	0	1	0,01%
Actividades de Organizaciones y Organismo Extraterritoriales	0	0	0	0,00%	0	0	0	0,00%
S.E. Agrario	7.929	5.582	13.511	24,10%				
S.E. Hogar	1.588	1.868	3.456	6,16%				
TOTAL	29.909	26.159	56.068	100,00%	3.633	4.851	8.483	100,00%

CASTILLA-LA MANCHA

AFILIADOS EXTRANJEROS

DISTRIBUCIÓN POR PAÍSES DE PROCEDENCIA

MEDIA FEBRERO 2020

PAÍSES	TOTAL GENERAL	General	S.E. Agrario	S.E. Hogar	AUTÓNOMOS	MAR	CARBÓN	TOTAL
UNIÓN EUROPEA								
ALEMANIA	105	103	1	1	46			151
AUSTRIA	16	16			7			23
BELGICA	25	25			15			40
BULGARIA	2.182	1.659	408	115	201			2.383
CHIPRE	1	1			1			2
CROACIA	7	7			11			18
DINAMARCA	6	6			6			12
ESLOVAQUIA	17	17			5			22
ESLOVENIA	4	4	1					4
ESTONIA	4	4			2			6
FINLANDIA	5	5			2			7
FRANCIA	280	276	3	1	89			369
GRECIA	12	11	1		4			16
HUNGRÍA	46	45	1	0	7			54
IRLANDA	57	57			19			76
ITALIA	649	628	5	16	170			819
LETONIA	18	18			5			23
LITUANIA	92	73	17	2	10			102
LUXEMBURGO	1	1			1			2
MALTA					1			1
PAISES BAJOS	40	39	1		22			62
POLONIA	538	499	20	19	132			671
PORTUGAL	683	625	44	14	110			793
REPUBLICA CHECA	27	24	2	1	6			33
RUMANIA	25.087	16.243	7.426	1.418	2.759			27.846
SUECIA	6	6			1			7
TOTAL UNIÓN EUROPEA	29.909	20.392	7.929	1.588	3.633			33.542
NO UNIÓN EUROPEA								
MARRUECOS	8.069	4.827	2.964	279	755			8.824
CHINA	1.222	1.191	8	24	1.842			3.065
COLOMBIA	2.056	1.710	150	196	242			2.298
ECUADOR	1.987	1.303	581	103	132			2.120
UCRANIA	1.525	1.094	261	169	133			1.657
BOLIVIA	1.122	559	414	149	92			1.214
VENEZUELA	1.030	935	22	73	147			1.177
PARAGUAY	954	693	100	161	147			1.101
PERU	965	820	28	117	95			1.061
DOMINICANA (REPUBLICA)	686	606	21	59	96			782
RESTO PAISES	6.543	4.972	1.035	536	1.170			7.712
TOTAL NO UNIÓN EUROPEA	26.159	18.709	5.582	1.868	4.851			31.010
TOTAL EXTRANJEROS	56.068	39.102	13.511	3.456	8.483			64.552

CATALUÑA

AFILIACIÓN DE EXTRANJEROS

DISTRIBUCIÓN POR REGÍMENES

MEDIA FEBRERO 2020

REGÍMENES	GENERAL (Total)	General	S.E. Agrario	S.E. Hogar	AUTÓNOMOS	MAR	CARBÓN	TOTAL
DE LA UNIÓN EUROPEA	130.850	124.793	3.169	2.888	26.115	128	0	157.093
DE PAÍSES NO UNIÓN EUROPEA	299.308	261.869	10.734	26.705	51.729	428	0	351.466
TOTAL EXTRANJEROS	430.158	386.662	13.903	29.593	77.844	557	0	508.559

Distribución Porcentual

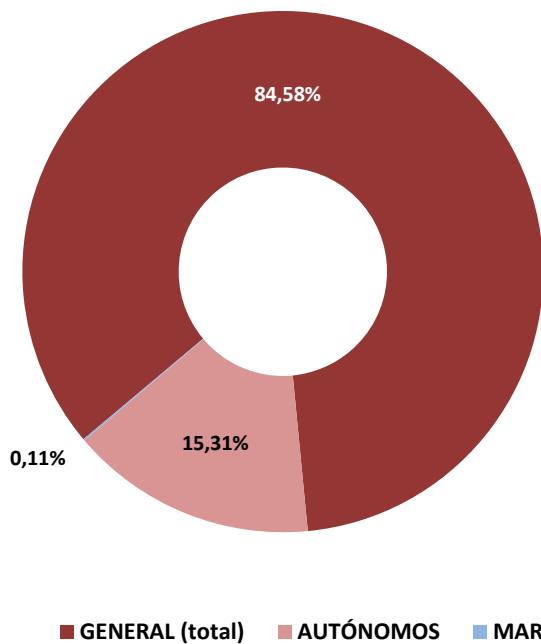

Total extranjeros
Porcentajes de variación

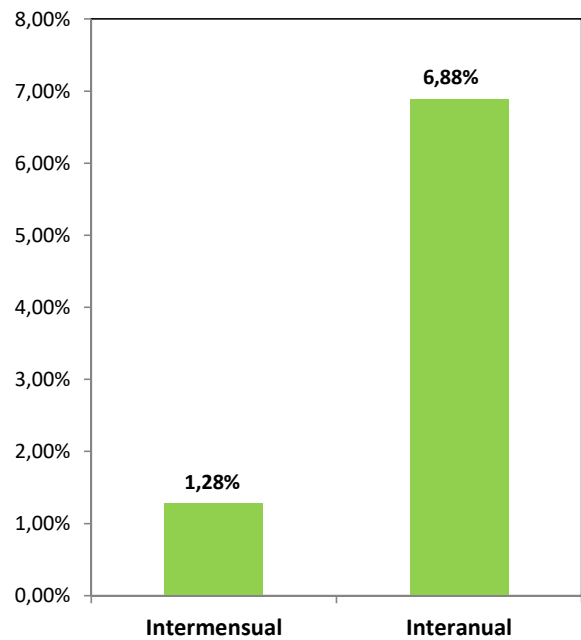

CATALUÑA

AFILIADOS EXTRANJEROS

DISTRIBUCIÓN POR SECTORES DE ACTIVIDAD

MEDIA FEBRERO 2020

SECTORES	RÉGIMEN GENERAL				RÉGIMEN ESP. TRAB. AUTÓNOMOS			
	UNIÓN EUROPEA	NO UNIÓN EUROPEA	TOTAL	% R. General	UNIÓN EUROPEA	NO UNIÓN EUROPEA	TOTAL	% R. Autónomos
Agricultura, Ganadería, Caza, Selvicultura y Pesca	1.521	2.310	3.831	0,89%	292	355	646	0,83%
Industrias Extractivas	117	83	200	0,05%	7	8	16	0,02%
Industria Manufacturera	14.728	30.812	45.540	10,59%	1.255	1.576	2.831	3,64%
Suministro de Energía Eléctrica, Gas, Vapor y Aire Acondicionado	52	79	131	0,03%	10	1	11	0,01%
Suministro de Agua, Actividades de Saneamiento, Gestión de Residuos y Descontaminación	333	1.642	1.976	0,46%	10	34	44	0,06%
Construcción	5.914	27.253	33.167	7,71%	2.765	5.042	7.807	10,03%
Comercio; Reparación vehículos motor y motocicletas	19.031	43.555	62.585	14,55%	4.415	13.950	18.365	23,59%
Transporte y Almacenamiento	9.303	9.250	18.552	4,31%	2.407	4.377	6.784	8,71%
Hostelería	15.728	49.775	65.502	15,23%	3.045	13.439	16.484	21,18%
Información y Comunicaciones	9.589	7.481	17.070	3,97%	1.397	1.208	2.605	3,35%
Actividades Financieras y de Seguros	1.338	1.251	2.589	0,60%	227	229	455	0,58%
Actividades Inmobiliarias	1.034	1.972	3.006	0,70%	497	414	911	1,17%
Actividades Profesionales Científicas y Técnicas	12.709	10.591	23.300	5,42%	3.798	2.353	6.150	7,90%
Actividades Administrativas y Servicios Auxiliares	16.713	37.623	54.336	12,63%	1.865	1.902	3.767	4,84%
Administración Pública y Defensa; Seguridad Social Obligatoria	1.091	2.809	3.899	0,91%	11	12	23	0,03%
Educación	5.940	7.828	13.768	3,20%	1.042	1.609	2.651	3,41%
Actividades Sanitarias y Servicios Centrales	5.236	16.091	21.327	4,96%	845	725	1.570	2,02%
Actividades Artísticas, Recreativas y de Entretenimiento	2.110	3.679	5.789	1,35%	817	662	1.479	1,90%
Otros Servicios	2.044	7.153	9.197	2,14%	1.396	3.822	5.219	6,70%
Actividades de los Hogares como Empleadores de Personal Doméstico y Productores de Bienes y Servicios para uso Propio	164	530	693	0,16%	9	5	14	0,02%
Actividades de Organizaciones y Organismo Extraterritoriales	99	103	202	0,05%	6	6	12	0,02%
S.E. Agrario	3.169	10.734	13.903	3,23%				
S.E. Hogar	2.888	26.705	29.593	6,88%				
TOTAL	130.850	299.308	430.158	100,00%	26.115	51.729	77.844	100,00%

CATALUÑA
AFILIADOS EXTRANJEROS

DISTRIBUCIÓN POR PAÍSES DE PROCEDENCIA

MEDIA FEBRERO 2020

PAÍSES	TOTAL GENERAL	General	S.E. Agrario	S.E. Hogar	AUTÓNOMOS	MAR	CARBÓN	TOTAL
UNIÓN EUROPEA								
ALEMANIA	7.163	7.143	5	14	2.206	16		9.385
AUSTRIA	657	654	1	2	207			864
BELGICA	1.845	1.840	3	2	668	3		2.515
BULGARIA	4.951	4.590	139	222	776	1		5.727
CHIPRE	95	95			22			117
CROACIA	327	326		1	63			391
DINAMARCA	444	444			210			655
ESLOVAQUIA	693	678	7	8	99	1		793
ESLOVENIA	235	235			37			272
ESTONIA	177	172	2	3	28			204
FINLANDIA	478	475		3	103			581
FRANCIA	15.356	15.304	23	29	4.730	19		20.105
GRECIA	987	987		0	176			1.163
HUNGRIA	926	909	9	8	151			1.077
IRLANDA	1.204	1.203		1	346			1.550
ITALIA	34.431	34.283	16	132	7.053	34		41.517
LETONIA	365	351	6	8	76	1		442
LITUANIA	1.080	1.010	45	24	167			1.246
LUXEMBURGO	42	42			13			55
MALTA	50	46	3	1	7			57
PAISES BAJOS	3.405	3.385	4	16	1.345	3		4.753
POLONIA	5.352	5.174	88	89	717	1		6.070
PORTUGAL	8.018	7.828	67	122	1.074	1		9.093
REPUBLICA CHECA	725	717	4	4	129	2		856
RUMANIA	40.320	35.378	2.746	2.195	5.344	46		45.709
SUECIA	1.524	1.521		3	372	1		1.897
TOTAL UNIÓN EUROPEA	130.850	124.793	3.169	2.888	26.115	128		157.093
NO UNIÓN EUROPEA								
MARRUECOS	57.710	50.750	4.897	2.063	5.078	199		62.986
CHINA	13.978	13.768	38	172	15.941			29.918
PAKISTAN	16.044	15.484	458	102	4.894	0		20.937
BOLIVIA	14.526	10.165	43	4.318	1.191	1		15.718
COLOMBIA	13.609	12.780	116	713	1.407	1		15.018
ECUADOR	12.651	11.519	73	1.059	1.122	6		13.779
HONDURAS	13.061	8.341	40	4.680	410	1		13.472
VENEZUELA	10.714	10.288	7	419	1.630	5		12.349
REINO UNIDO	7.902	7.885	6	11	3.057	8		10.966
PERU	9.996	8.817	11	1.168	851	18		10.866
RESTO PAISES	129.119	112.073	5.046	12.000	16.149	188		145.457
TOTAL UNIÓN EUROPEA	299.308	261.869	10.734	26.705	51.729	428		351.466
TOTAL EXTRANJEROS	430.158	386.662	13.903	29.593	77.844	557		508.559

COMUNIDAD VALENCIANA

AFILIACIÓN DE EXTRANJEROS

DISTRIBUCIÓN POR REGÍMENES

MEDIA FEBRERO 2020

REGÍMENES	GENERAL (Total)	General	S.E. Agrario	S.E. Hogar	AUTÓNOMOS	MAR	CARBÓN	TOTAL
DE LA UNIÓN EUROPEA	76.710	63.640	8.287	4.783	21.562	86	0	98.358
DE PAÍSES NO UNIÓN EUROPEA	101.911	76.358	17.907	7.646	28.340	345	0	130.596
TOTAL EXTRANJEROS	178.621	139.998	26.194	12.430	49.901	431	0	228.954

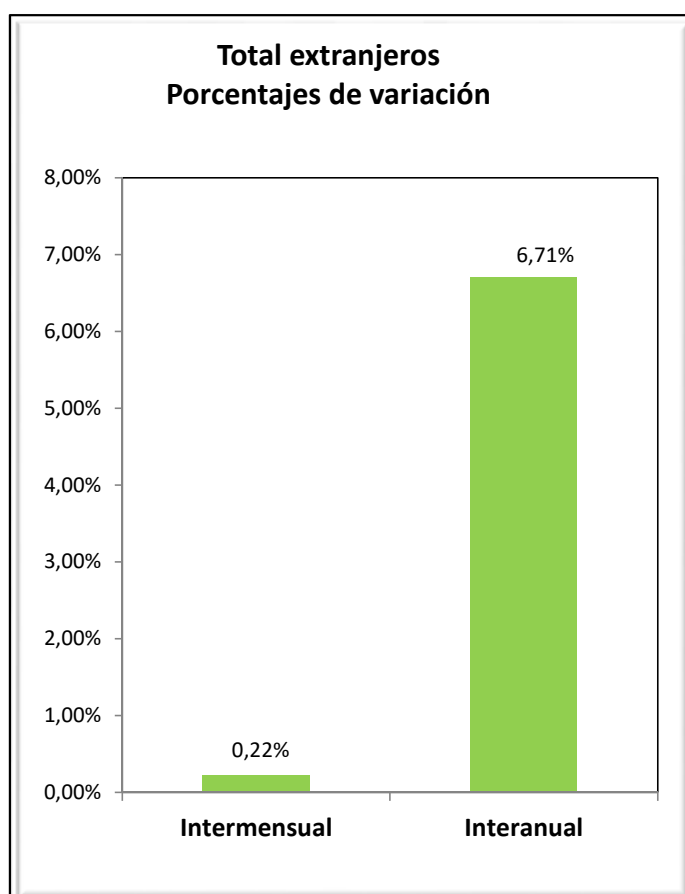
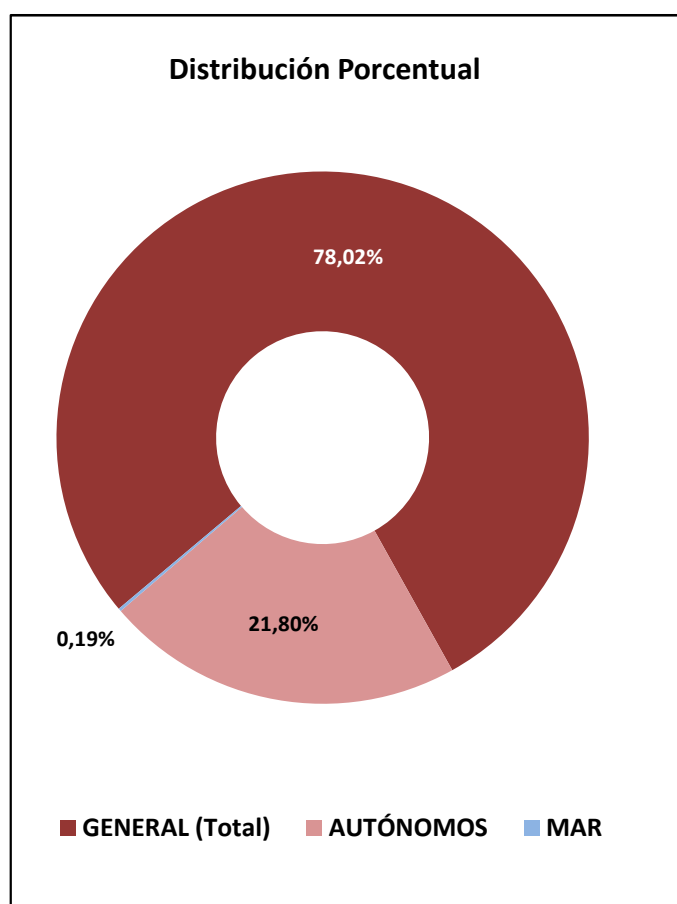

COMUNIDAD VALENCIANA
AFILIADOS EXTRANJEROS
DISTRIBUCIÓN POR SECTORES DE ACTIVIDAD

MEDIA FEBRERO 2020

SECTORES	RÉGIMEN GENERAL				RÉGIMEN ESP. TRAB. AUTÓNOMOS			
	UNIÓN EUROPEA	NO UNIÓN EUROPEA	TOTAL	% R. General	UNIÓN EUROPEA	NO UNIÓN EUROPEA	TOTAL	% R. Autónomos
Agricultura, Ganadería, Caza, Selvicultura y Pesca	409	470	879	0,49%	222	135	358	0,72%
Industrias Extractivas	55	25	80	0,04%	3	7	10	0,02%
Industria Manufacturera	7.624	6.961	14.586	8,17%	773	706	1.479	2,96%
Suministro de Energía Eléctrica, Gas, Vapor y Aire Acondicionado	42	22	64	0,04%	9	5	14	0,03%
Suministro de Agua, Actividades de Saneamiento, Gestión de Residuos y Descontaminación	355	373	728	0,41%	6	10	16	0,03%
Construcción	6.115	8.246	14.361	8,04%	3.259	2.604	5.863	11,75%
Comercio; Reparación vehículos motor y motocicletas	11.087	14.858	25.946	14,53%	4.093	9.388	13.481	27,01%
Transporte y Almacenamiento	6.256	2.922	9.179	5,14%	1.864	928	2.792	5,60%
Hostelería	13.720	20.716	34.437	19,28%	3.994	6.718	10.711	21,47%
Información y Comunicaciones	1.291	1.313	2.604	1,46%	651	569	1.221	2,45%
Actividades Financieras y de Seguros	381	339	720	0,40%	191	272	463	0,93%
Actividades Inmobiliarias	1.006	1.056	2.062	1,15%	1.023	795	1.818	3,64%
Actividades Profesionales Científicas y Técnicas	1.972	1.644	3.616	2,02%	1.472	967	2.439	4,89%
Actividades Administrativas y Servicios Auxiliares	4.866	6.229	11.094	6,21%	1.473	1.365	2.838	5,69%
Administración Pública y Defensa; Seguridad Social Obligatoria	629	859	1.488	0,83%	9	4	13	0,03%
Educación	2.440	3.572	6.012	3,37%	455	821	1.277	2,56%
Actividades Sanitarias y Servicios Centrales	2.678	3.135	5.812	3,25%	559	492	1.052	2,11%
Actividades Artísticas, Recreativas y de Entretenimiento	1.307	1.329	2.636	1,48%	373	444	816	1,64%
Otros Servicios	1.111	2.120	3.231	1,81%	1.130	2.105	3.235	6,48%
Actividades de los Hogares como Empleadores de Personal Doméstico y Productores de Bienes y Servicios para uso Propio	277	149	426	0,24%	3	3	6	0,01%
Actividades de Organizaciones y Organismo Extraterritoriales	19	21	40	0,02%	0	1	1	0,00%
S.E. Agrario	8.287	17.907	26.194	14,66%				
S.E. Hogar	4.783	7.646	12.430	6,96%				
TOTAL	76.710	101.911	178.621	100,00%	21.562	28.340	49.901	100,00%

COMUNIDAD VALENCIANA

AFILIADOS EXTRANJEROS

DISTRIBUCIÓN POR PAÍSES DE PROCEDENCIA

MEDIA FEBRERO 2020

PAÍSES	TOTAL GENERAL	General	S.E. Agrario	S.E. Hogar	AUTÓNOMOS	MAR	CARBÓN	TOTAL
UNIÓN EUROPEA								
ALEMANIA	2.446	2.398	9	39	2.027	5		4.478
AUSTRIA	134	131	1	2	109	1		244
BELGICA	1.113	1.103	5	5	1.140	2		2.254
BULGARIA	9.089	7.024	1.558	506	1.640	2		10.731
CHIPRE	11	11			2			13
CROACIA	83	82		1	39			122
DINAMARCA	115	114		1	144	1		260
ESLOVAQUIA	370	347	11	12	84	2		456
ESLOVENIA	70	67	2	1	19			89
ESTONIA	84	80	3	1	51			134
FINLANDIA	187	187			136			323
FRANCIA	3.402	3.349	18	35	1.875	7		5.284
GRECIA	139	138	1		56	2		198
HUNGRIA	430	416	5	9	208	2		641
IRLANDA	590	590			277	2		869
ITALIA	9.524	9.363	49	112	3.738	23		13.285
LETONIA	336	263	67	6	115			451
LITUANIA	2.172	1.492	630	50	360	1		2.533
LUXEMBURGO	8	7	1		3	1		12
MALTA	7	7	1		4			11
PAISES BAJOS	1.593	1.579	6	9	1.552	1		3.146
POLONIA	2.172	1.971	122	79	715	3		2.890
PORTUGAL	2.103	2.008	43	52	499	7		2.609
REPUBLICA CHECA	356	319	29	8	128			484
RUMANIA	39.667	30.084	5.727	3.856	6.161	22		45.850
SUECIA	509	509			480	2		991
TOTAL UNIÓN EUROPEA	76.710	63.640	8.287	4.783	21.562	86		98.358
NO UNIÓN EUROPEA								
MARRUECOS	19.389	11.435	7.443	511	2.792	172		22.352
REINO UNIDO	7.788	7.727	19	42	5.698			13.485
CHINA	4.522	4.486	2	34	6.942	1		11.465
COLOMBIA	7.680	6.790	236	655	1.062	2		8.744
ECUADOR	6.911	4.769	1.588	554	532	6		7.448
UCRANIA	6.174	5.048	311	816	1.016	9		7.198
PAKISTAN	4.716	2.444	2.259	13	1.139	1		5.856
VENEZUELA	4.630	4.303	36	291	975	3		5.608
BOLIVIA	4.046	2.378	542	1.125	316	2		4.364
ARGENTINA	3.302	3.101	28	173	891	5		4.198
RESTO PAISES	32.755	23.879	5.444	3.432	6.978	144		39.877
TOTAL NO UNIÓN EUROPEA	101.911	76.358	17.907	7.646	28.340	345		130.596
TOTAL EXTRANJEROS	178.621	139.998	26.194	12.430	49.901	431		228.954

EXTREMADURA

AFILIACIÓN DE EXTRANJEROS

DISTRIBUCIÓN POR REGÍMENES

MEDIA FEBRERO 2020

REGÍMENES	GENERAL	General (1)	S.E. Agrario	S.E. Hogar	AUTÓNOMOS	MAR	CARBÓN	TOTAL
DE LA UNIÓN EUROPEA	4.734	2.869	1.681	184	792	0	0	5.526
DE PAÍSES NO UNIÓN EUROPEA	5.152	2.803	1.803	546	1.532	0	0	6.684
TOTAL EXTRANJEROS	9.887	5.672	3.485	730	2.324	0	0	12.210

Distribución Porcentual

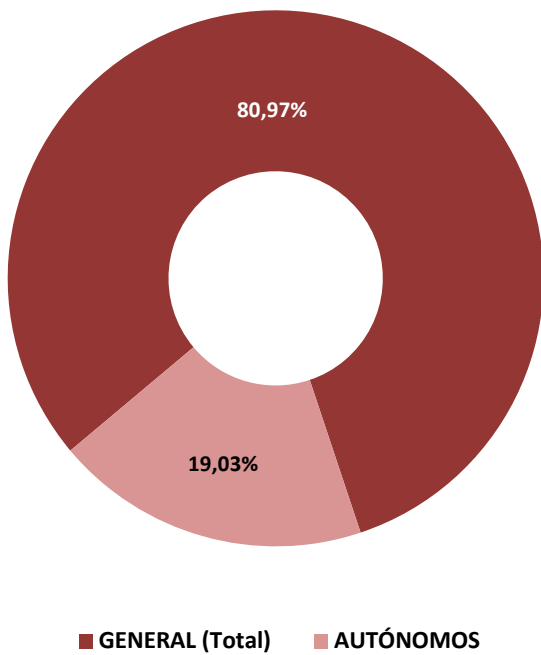

Total extranjeros
Porcentajes de variación

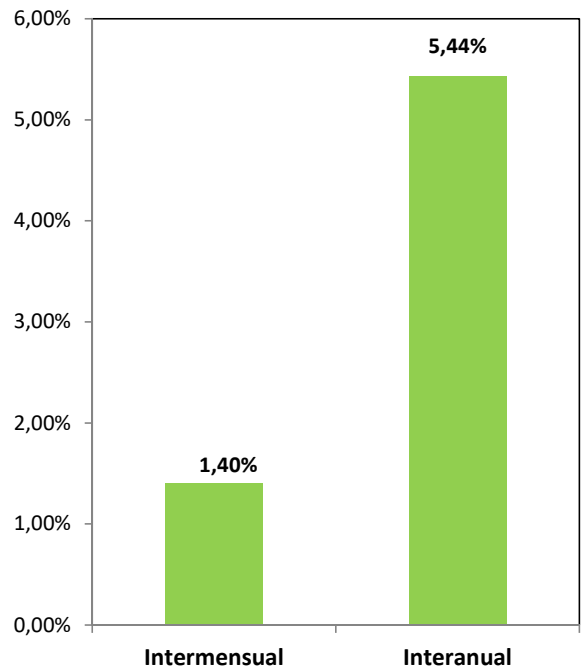

EXTREMADURA
AFILIADOS EXTRANJEROS
DISTRIBUCIÓN POR SECTORES DE ACTIVIDAD

MEDIA FEBRERO 2020

SECTORES	RÉGIMEN GENERAL				RÉGIMEN ESP. TRAB. AUTÓNOMOS			
	UNIÓN EUROPEA	NO UNIÓN EUROPEA	TOTAL	% R. General	UNIÓN EUROPEA	NO UNIÓN EUROPEA	TOTAL	% R. Autónomos
Agricultura, Ganadería, Caza, Selvicultura y Pesca	45	28	73	0,74%	38	13	51	2,20%
Industrias Extractivas	10	8	18	0,18%	0	0	0	0,00%
Industria Manufacturera	243	178	420	4,25%	45	22	67	2,90%
Suministro de Energía Eléctrica, Gas, Vapor y Aire Acondicionado	1	4	5	0,05%	1	0	1	0,04%
Suministro de Agua, Actividades de Saneamiento, Gestión de Residuos y Descontaminación	6	7	13	0,13%	0	0	0	0,00%
Construcción	200	229	428	4,33%	54	36	90	3,86%
Comercio; Reparación vehículos motor y motocicletas	351	407	759	7,67%	218	816	1.034	44,49%
Transporte y Almacenamiento	760	63	823	8,33%	20	6	26	1,12%
Hostelería	504	654	1.158	11,71%	182	287	469	20,19%
Información y Comunicaciones	15	18	33	0,33%	18	9	27	1,17%
Actividades Financieras y de Seguros	4	2	6	0,06%	4	8	12	0,54%
Actividades Inmobiliarias	6	5	11	0,11%	5	6	11	0,47%
Actividades Profesionales Científicas y Técnicas	73	47	120	1,21%	52	19	71	3,05%
Actividades Administrativas y Servicios Auxiliares	82	89	171	1,73%	29	13	42	1,81%
Administración Pública y Defensa; Seguridad Social Obligatoria	88	113	201	2,03%	0	0	0	0,00%
Educación	127	147	273	2,76%	40	74	113	4,88%
Actividades Sanitarias y Servicios Centrales	260	604	864	8,74%	25	34	59	2,53%
Actividades Artísticas, Recreativas y de Entretenimiento	53	111	164	1,66%	20	13	33	1,44%
Otros Servicios	37	87	125	1,26%	42	175	216	9,30%
Actividades de los Hogares como Empleadores de Personal Doméstico y Productores de Bienes y Servicios para uso Propio	4	2	6	0,06%	0	0	0	0,00%
Actividades de Organizaciones y Organismo Extraterritoriales	0	0	0	0,00%	0	0	0	0,00%
S.E. Agrario	1.681	1.803	3.485	35,25%				
S.E. Hogar	184	546	730	7,39%				
TOTAL	4.734	5.152	9.887	100,00%	792	1.532	2.324	100,00%

EXTREMADURA

AFILIADOS EXTRANJEROS

DISTRIBUCIÓN POR PAÍSES DE PROCEDENCIA

MEDIA FEBRERO 2020

PAÍSES	TOTAL GENERAL	General	S.E. Agrario	S.E. Hogar	AUTÓNOMOS	MAR	CARBÓN	TOTAL
UNIÓN EUROPEA								
ALEMANIA	31	30	1		36			67
AUSTRIA	5	5	0		2			7
BELGICA	9	7	2		9			18
BULGARIA	102	49	41	11	8			110
CHIPRE	1	1						1
CROACIA	4	4						4
DINAMARCA	1	1			2			3
ESLOVAQUIA	12	11		1	1			13
ESLOVENIA	1	1			1			2
ESTONIA					1			1
FINLANDIA	1	1						1
FRANCIA	78	71	7		43			122
GRECIA	23	22		1	6			29
HUNGRIA	9	7	2		1			10
IRLANDA	15	15			15			31
ITALIA	156	146	9	1	68			223
LETONIA	2	2			2			4
LITUANIA	11	7	4		3			14
LUXEMBURGO	1	1						1
MALTA	1	1						1
PAISES BAJOS	22	18	3	1	18			40
POLONIA	94	83	10	1	11			105
PORTUGAL	1.450	1.267	117	66	393			1.843
REPUBLICA CHECA	10	7	2	1	1			11
RUMANIA	2.688	1.103	1.484	101	170			2.858
SUECIA	8,2	8,2			1			9
TOTAL UNIÓN EUROPEA	4.734	2.869	1.681	184	792			5.526
NO UNIÓN EUROPEA								
MARRUECOS	1.967	448	1.478	41	312			2.279
CHINA	275	273	1	1	576			851
BRASIL	283	220	26	37	90			373
COLOMBIA	312	227	41	44	44			356
NICARAGUA	206	103	22	82	7			213
HONDURAS	190	92	10	88	11			201
BOLIVIA	160	88	28	44	14			174
VENEZUELA	147	129	4	14	26			173
PERU	142	113	7	22	24			166
ARGENTINA	114	103	8	3	35			150
RESTO PAISES	1.355	1.007	178	171	393			1.748
TOTAL NO UNIÓN EUROPEA	5.152	2.803	1.803	546	1.532			6.684
TOTAL EXTRANJEROS	9.887	5.672	3.485	730	2.324			12.210

GALICIA

AFILIACIÓN DE EXTRANJEROS

DISTRIBUCIÓN POR REGÍMENES

MEDIA FEBRERO 2020

REGÍMENES	GENERAL (Total)	General	S.E. Agrario	S.E. Hogar	AUTÓNOMOS	MAR	CARBÓN	TOTAL
DE LA UNIÓN EUROPEA	12.614	11.537	526	551	2.652	167	0	15.433
DE PAÍSES NO UNIÓN EUROPEA	18.889	15.479	700	2.709	4.296	1.053	0	24.237
TOTAL EXTRANJEROS	31.503	27.016	1.226	3.260	6.948	1.220	0	39.671

Distribución porcentual

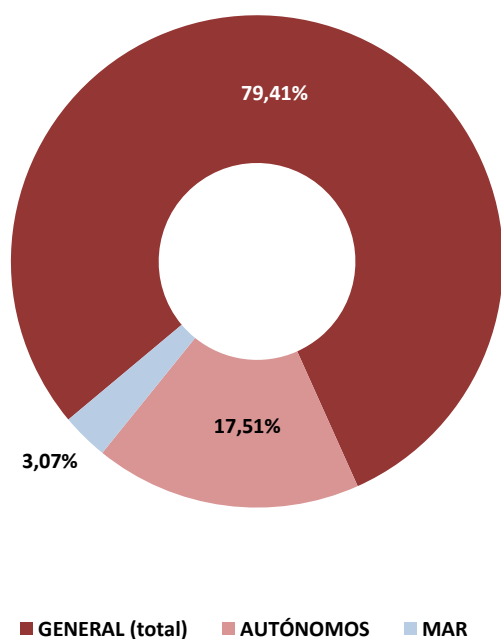

**Total extranjeros
Porcentajes de variación**

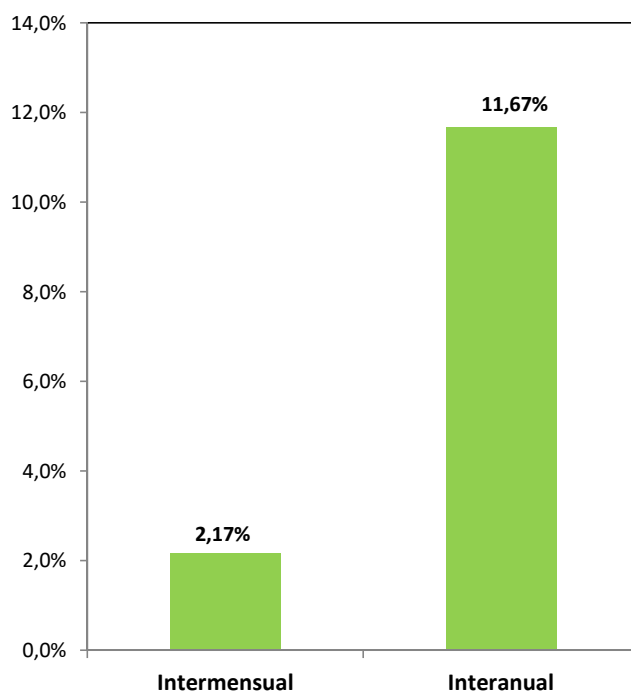

GALICIA

AFILIADOS EXTRANJEROS

DISTRIBUCIÓN POR SECTORES DE ACTIVIDAD

MEDIA FEBRERO 2020

SECTORES	RÉGIMEN GENERAL				RÉGIMEN ESP. TRAB. AUTÓNOMOS			
	UNIÓN EUROPEA	NO UNIÓN EUROPEA	TOTAL	% R. General	UNIÓN EUROPEA	NO UNIÓN EUROPEA	TOTAL	% R. Autónomos
Agricultura, Ganadería, Caza, Selvicultura y Pesca	484	302	786	2,50%	252	120	372	5,36%
Industrias Extractivas	52	9	61	0,19%	0	1	1	0,01%
Industria Manufacturera	1.822	1.744	3.566	11,32%	118	86	203	2,93%
Suministro de Energía Eléctrica, Gas, Vapor y Aire Acondicionado	9	6	15	0,05%	1	0	1	0,01%
Suministro de Agua, Actividades de Saneamiento, Gestión de Residuos y Descontaminación	30	49	78	0,25%	0	1	1	0,01%
Construcción	1.591	1.207	2.798	8,88%	375	257	633	9,10%
Comercio; Reparación vehículos motor y motocicletas	1.364	2.041	3.405	10,81%	612	1.522	2.134	30,72%
Transporte y Almacenamiento	1.676	680	2.356	7,48%	121	189	310	4,46%
Hostelería	1.610	4.769	6.379	20,25%	427	946	1.372	19,75%
Información y Comunicaciones	214	252	466	1,48%	42	62	104	1,49%
Actividades Financieras y de Seguros	39	39	79	0,25%	18	33	51	0,74%
Actividades Inmobiliarias	24	27	51	0,16%	11	13	24	0,35%
Actividades Profesionales Científicas y Técnicas	405	355	760	2,41%	155	126	281	4,04%
Actividades Administrativas y Servicios Auxiliares	602	1.249	1.851	5,88%	141	170	311	4,48%
Administración Pública y Defensa; Seguridad Social Obligatoria	161	211	371	1,18%	0	0	0	0,00%
Educación	509	751	1.260	4,00%	141	256	397	5,72%
Actividades Sanitarias y Servicios Centrales	589	994	1.583	5,03%	62	93	155	2,23%
Actividades Artísticas, Recreativas y de Entretenimiento	203	370	572	1,82%	69	61	130	1,88%
Otros Servicios	140	416	556	1,76%	106	360	466	6,71%
Actividades de los Hogares como Empleadores de Personal Doméstico y Productores de Bienes y Servicios para uso Propio	10	8	18	0,06%	1	0	1	0,01%
Actividades de Organizaciones y Organismo Extraterritoriales	4	0	4	0,01%	0	0	0	0,00%
S.E. Agrario	526	700	1.226	3,89%				
S.E. Hogar	551	2.709	3.260	10,35%				
TOTAL	12.614	18.889	31.503	100,00%	2.652	4.296	6.948	100,00%

GALICIA

AFILIADOS EXTRANJEROS

DISTRIBUCIÓN POR RÉGIMENES Y PAÍSES DE PROCEDENCIA

MEDIA FEBRERO 2020

PAÍSES	TOTAL GENERAL	General	S.E. Agrario	S.E. Hogar	AUTÓNOMOS	MAR	CARBÓN	TOTAL
UNIÓN EUROPEA								
ALEMANIA	268	264		4	126	2		397
AUSTRIA	24	23		1	10			34
BELGICA	46	45		1	23			69
BULGARIA	408	368	12	29	46			454
CHIPRE								
CROACIA	17	17			2			19
DINAMARCA	12	12			6			18
ESLOVAQUIA	33	32		1	8			41
ESLOVENIA	10	9		1	4			14
ESTONIA	7	7			3			10
FINLANDIA	20	20			4			24
FRANCIA	579	566	5	8	160	4		743
GRECIA	23	23			8			31
HUNGRÍA	43	40		3	15			57
IRLANDA	81	80		1	53			134
ITALIA	1.421	1.361	8	52	414	7		1.842
LETONIA	14	14			2	4		20
LITUANIA	50	49		1	5	2		57
LUXEMBURGO								
MALTA	1	1						1
PAISES BAJOS	73	68		5	47	1		120
POLONIA	240	228	1	11	48	1		289
PORTUGAL	6.713	6.282	184	247	1.245	137		8.095
REPÚBLICA CHECA	34	32		2	7			41
RUMANIA	2.472	1.972	317	184	407	9		2.888
SUECIA	26	26			10			36
TOTAL UNIÓN EUROPEA	12.614	11.537	526	551	2.652	167		15.433
NO UNIÓN EUROPEA								
VENEZUELA	3.145	2.762	29	354	540	5		3.690
BRASIL	2.016	1.652	27	337	453	3		2.471
MARRUECOS	1.814	1.347	313	154	205	140		2.158
COLOMBIA	1.715	1.426	53	237	202	7		1.924
CHINA	462	457		5	1.046			1.509
DOMINICANA (REPÚBLICA)	1.042	828	15	199	182	2		1.226
CUBA	976	765	22	189	95	3		1.075
PERU	872	603	41	228	98	101		1.071
SENEGAL	658	553	74	30	70	265		993
ARGENTINA	715	642	5	69	211	1		927
RESTO PAISES	5.473	4.445	121	908	1.195	525		7.194
TOTAL NO UE	18.889	15.479	700	2.709	4.296	1.053		24.237
TOTAL EXTRANJEROS	31.503	27.016	1.226	3.260	6.948	1.220		39.671

MADRID

AFILIACIÓN DE EXTRANJEROS DISTRIBUCIÓN POR REGÍMENES

MEDIA FEBRERO 2020

REGÍMENES	GENERAL (Total)	General	S.E. Agrario	S.E. Hogar	AUTÓNOMOS	MAR	CARBÓN	TOTAL
DE LA UNIÓN EUROPEA	144.348	124.525	330	19.493	22.269	31	0	166.648
DE PAÍSES NO UNIÓN EUROPEA	236.693	196.589	561	39.543	37.470	25	0	274.187
TOTAL EXTRANJEROS	381.041	321.114	890	59.036	59.739	56	0	440.835

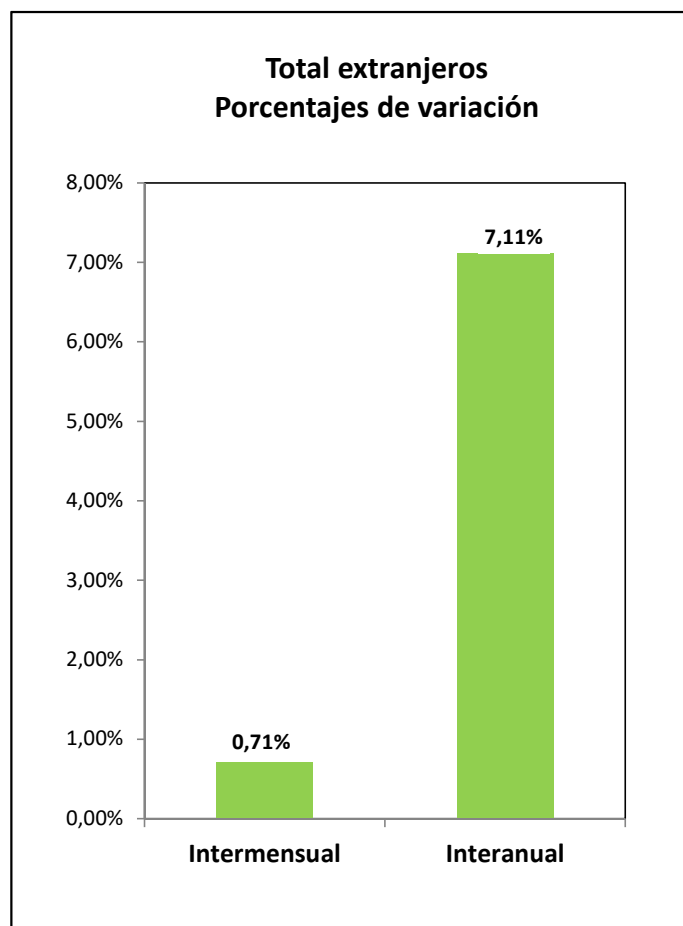
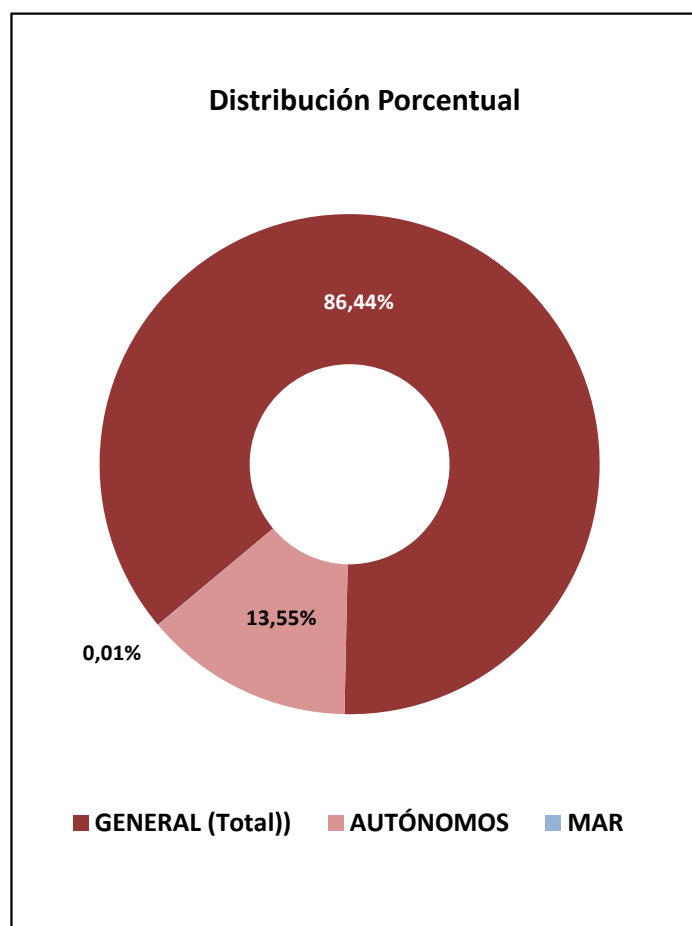

MADRID
AFILIADOS EXTRANJEROS
DISTRIBUCIÓN POR SECTORES DE ACTIVIDAD

MEDIA FEBRERO 2020

SECTORES	RÉGIMEN GENERAL				RÉGIMEN ESP. TRAB. AUTÓNOMOS			
	UNIÓN EUROPEA	NO UNIÓN EUROPEA	TOTAL	% R. General	UNIÓN EUROPEA	NO UNIÓN EUROPEA	TOTAL	% R. Autónomos
Agricultura, Ganadería, Caza, Selvicultura y Pesca	163	274	437	0,11%	47	46	92	0,15%
Industrias Extractivas	119	103	222	0,06%	5	7	12	0,02%
Industria Manufacturera	8.275	7.880	16.155	4,24%	638	764	1.402	2,35%
Suministro de Energía Eléctrica, Gas, Vapor y Aire Acondicionado	104	85	189	0,05%	4	4	8	0,01%
Suministro de Agua, Actividades de Saneamiento, Gestión de Residuos y Descontaminación	422	599	1.021	0,27%	10	9	19	0,03%
Construcción	16.329	19.827	36.155	9,49%	6.286	3.010	9.296	15,56%
Comercio; Reparación vehículos motor y motocicletas	18.654	32.301	50.954	13,37%	3.089	14.160	17.249	28,87%
Transporte y Almacenamiento	7.506	8.606	16.112	4,23%	2.150	2.929	5.079	8,50%
Hostelería	15.703	41.828	57.531	15,10%	2.185	4.614	6.799	11,38%
Información y Comunicaciones	8.015	8.853	16.868	4,43%	792	963	1.755	2,94%
Actividades Financieras y de Seguros	3.216	2.467	5.683	1,49%	261	348	608	1,02%
Actividades Inmobiliarias	1.288	1.908	3.196	0,84%	269	346	615	1,03%
Actividades Profesionales Científicas y Técnicas	10.205	10.314	20.519	5,39%	2.108	1.988	4.097	6,86%
Actividades Administrativas y Servicios Auxiliares	16.470	29.033	45.504	11,94%	1.472	1.794	3.265	5,47%
Administración Pública y Defensa; Seguridad Social Obligatoria	667	1.433	2.101	0,55%	7	9	16	0,03%
Educación	6.305	9.200	15.505	4,07%	912	1.532	2.443	4,09%
Actividades Sanitarias y Servicios Centrales	5.149	10.840	15.989	4,20%	578	757	1.335	2,23%
Actividades Artísticas, Recreativas y de Entretenimiento	2.165	3.218	5.382	1,41%	452	535	987	1,65%
Otros Servicios	2.853	6.685	9.538	2,50%	997	3.652	4.649	7,78%
Actividades de los Hogares como Empleadores de Personal Doméstico y Productores de Bienes y Servicios para uso Propio	701	789	1.490	0,39%	5	2	7	0,01%
Actividades de Organizaciones y Organismo Extraterritoriales	217	346	563	0,15%	3	3	6	0,01%
S.E. Agrario	330	561	890	0,23%				
S.E. Hogar	19.493	39.543	59.036	15,49%				
TOTAL	144.348	236.693	381.041	100,00%	22.269	37.470	59.739	100,00%

MADRID

AFILIADOS EXTRANJEROS

DISTRIBUCIÓN POR PAÍSES DE PROCEDENCIA

MEDIA FEBRERO 2020

PAÍSES	TOTAL GENERAL	General	S.E. Agrario	S.E. Hogar	AUTÓNOMOS	MAR	CARBÓN	TOTAL
UNIÓN EUROPEA								
ALEMANIA	3.706	3.697		9	887	1		4.594
AUSTRIA	375	372		3	107			481
BELGICA	861	855		6	235	3		1.099
BULGARIA	10.229	8.401	22	1.806	1.408			11.637
CHIPRE	57	54		3	5			62
CROACIA	221	215		6	43			264
DINAMARCA	255	252		3	74			329
ESLOVAQUIA	212	207		5	28	1		240
ESLOVENIA	140	139		1	19	1		160
ESTONIA	65	64		1	15			80
FINLANDIA	245	244		1	50			295
FRANCIA	7.942	7.917	1	24	1.559	1		9.502
GRECIA	593	590		3	129			722
HUNGRIA	473	455		18	72			545
IRLANDA	1.211	1.210		1	318			1.529
ITALIA	20.106	19.935	3	168	3.993	6		24.105
LETONIA	141	139		2	18			159
LITUANIA	352	346		6	37			389
LUXEMBURGO	20	19		1	5			25
MALTA	28	28			7			35
PAISES BAJOS	1.356	1.340	1	15	362	1		1.719
POLONIA	7.552	6.077	5	1.470	1.055	1		8.608
PORTUGAL	11.391	10.911	13	468	1.687	11		13.089
REPUBLICA CHECA	306	299	1	6	45			350
RUMANIA	75.969	60.218	284	15.467	9.949	5		85.923
SUECIA	544	543		1	161			706
TOTAL UNIÓN EUROPEA	144.348	124.525	330	19.493	22.269	31		166.648
NO UNIÓN EUROPEA								
CHINA	14.284	14.139	2	144	13.469			27.754
VENEZUELA	22.903	21.833	5	1.065	3.631	2		26.536
MARRUECOS	23.557	21.375	301	1.881	2.328	2		25.887
ECUADOR	19.668	17.281	55	2.332	1.599			21.268
COLOMBIA	19.153	17.573	14	1.566	1.816	1		20.970
PERU	14.184	12.210	4	1.970	939			15.123
PARAGUAY	12.782	6.360	12	6.410	693			13.476
UCRANIA	11.301	7.207	10	4.085	784	3		12.088
DOMINICANA (REPUBLICA)	10.248	8.862	3	1.382	899			11.147
BOLIVIA	10.032	6.852	20	3.159	667			10.698
RESTO PAISES	78.580	62.897	134	15.549	10.644	17		89.242
TOTAL NO UE	236.693	196.589	561	39.543	37.470	25		274.187
TOTAL EXTRANJEROS	381.041	321.114	890	59.036	59.739	56		440.835

MURCIA

AFILIACIÓN DE EXTRANJEROS

DISTRIBUCIÓN POR REGÍMENES

MEDIA FEBRERO 2020

REGÍMENES	GENERAL (Total)	General	S.E. Agrario	S.E. Hogar	AUTÓNOMOS	MAR	CARBÓN	TOTAL
DE LA UNIÓN EUROPEA	11.820	8.471	2.880	469	2.009	10	0	13.838
DE PAÍSES NO UNIÓN EUROPEA	70.711	23.915	42.978	3.818	6.692	118	0	77.520
TOTAL EXTRANJEROS	82.530	32.385	45.858	4.287	8.700	128	0	91.358

Distribución Porcentual

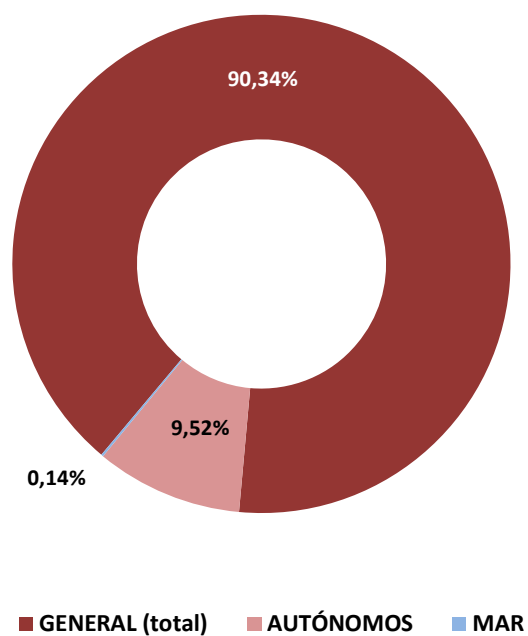

Total extranjeros
Porcentajes de variación

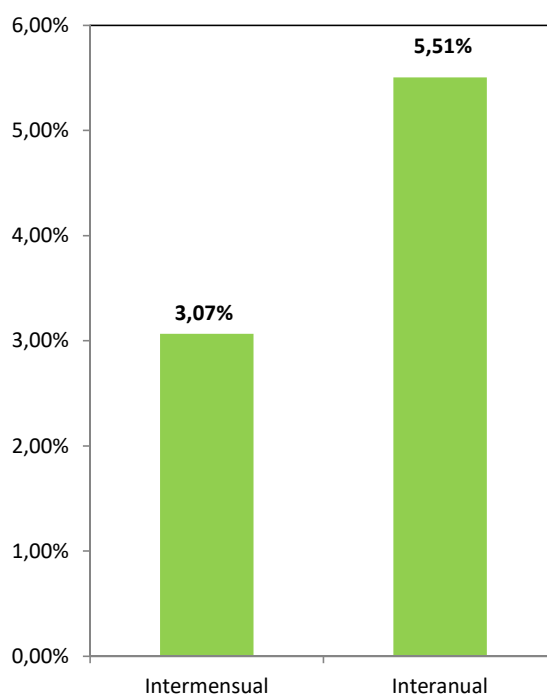

REGIÓN DE MURCIA

AFILIADOS EXTRANJEROS

DISTRIBUCIÓN POR SECTORES DE ACTIVIDAD

MEDIA FEBRERO 2020

SECTORES	RÉGIMEN GENERAL				RÉGIMEN ESP. TRAB. AUTÓNOMOS			
	UNIÓN EUROPEA	NO UNIÓN EUROPEA	TOTAL	% R. General	UNIÓN EUROPEA	NO UNIÓN EUROPEA	TOTAL	% R. Autónomos
Agricultura, Ganadería, Caza, Selvicultura y Pesca	167	846	1.013	1,23%	57	198	255	2,93%
Industrias Extractivas	7	20	27	0,03%	1	2	3	0,03%
Industria Manufacturera	1.107	3.752	4.859	5,89%	82	187	269	3,10%
Suministro de Energía Eléctrica, Gas, Vapor y Aire Acondicionado	6	4	10	0,01%	0	0	0	0,00%
Suministro de Agua, Actividades de Saneamiento, Gestión de Residuos y Descontaminación	18	53	71	0,09%	0	2	2	0,03%
Construcción	732	2.591	3.323	4,03%	265	576	840	9,66%
Comercio; Reparación vehículos motor y motocicletas	1.461	5.279	6.741	8,17%	447	2.974	3.421	39,32%
Transporte y Almacenamiento	1.955	1.709	3.664	4,44%	201	177	378	4,34%
Hostelería	1.286	4.556	5.842	7,08%	365	1.071	1.436	16,51%
Información y Comunicaciones	113	225	337	0,41%	36	118	153	1,76%
Actividades Financieras y de Seguros	42	43	85	0,10%	9	37	46	0,53%
Actividades Inmobiliarias	62	108	170	0,21%	81	131	211	2,43%
Actividades Profesionales Científicas y Técnicas	160	316	476	0,58%	95	146	241	2,77%
Actividades Administrativas y Servicios Auxiliares	396	1.907	2.303	2,79%	109	268	377	4,34%
Administración Pública y Defensa; Seguridad Social Obligatoria	41	181	222	0,27%	1	1	2	0,02%
Educación	358	790	1.148	1,39%	59	189	247	2,84%
Actividades Sanitarias y Servicios Centrales	285	752	1.037	1,26%	51	74	125	1,44%
Actividades Artísticas, Recreativas y de Entretenimiento	163	304	468	0,57%	26	70	96	1,10%
Otros Servicios	100	436	535	0,65%	123	468	591	6,79%
Actividades de los Hogares como Empleadores de Personal Doméstico y Productores de Bienes y Servicios para uso Propio	11	43	54	0,06%	2	2	4	0,05%
Actividades de Organizaciones y Organismo Extraterritoriales	0	2	2	0,00%	0	1	1	0,01%
S.E. Agrario	2.880	42.978	45.858	55,57%				
S.E. Hogar	469	3.818	4.287	5,19%				
TOTAL	11.820	70.711	82.530	100,00%	2.009	6.692	8.700	100,00%

REGIÓN DE MURCIA

AFILIADOS EXTRANJEROS

DISTRIBUCIÓN POR PAÍSES DE PROCEDENCIA

MEDIA FEBRERO 2020

PAÍSES	TOTAL GENERAL	General	S.E. Agrario	S.E. Hogar	AUTÓNOMOS	MAR	CARBÓN	TOTAL
UNIÓN EUROPEA								
ALEMANIA	258	246	6	6	166			425
AUSTRIA	14	13	1		7			21
BELGICA	77	72	3	1	93			170
BULGARIA	2.253	1.669	473	111	175	2		2.430
CHIPRE					1			1
CROACIA	9	9			3			12
DINAMARCA	13	11	2		12			25
ESLOVAQUIA	44	43	1		5			50
ESLOVENIA	6	6			2			8
ESTONIA	3	3			1			4
FINLANDIA	16	16			7			23
FRANCIA	570	532	33	5	218	1		789
GRECIA	19	19	1		2			21
HUNGRIA	52	47	4	1	27			79
IRLANDA	81	80	1		38			119
ITALIA	893	858	26	9	276			1.169
LETONIA	35	26	6	3	11			46
LITUANIA	469	368	80	21	51	1		520
LUXEMBURGO	1	1			1			2
MALTA	4	1	3		2			6
PAISES BAJOS	111	101	11		102			213
POLONIA	492	389	95	8	69			561
PORTUGAL	671	614	49	8	86			756
REPUBLICA CHECA	35	30	5		10			45
RUMANIA	5.663	3.288	2.079	296	603	6		6.272
SUECIA	31	30		1	40			71
TOTAL UNIÓN EUROPEA	11.820	8.471	2.880	469	2.009	10		13.838
NO UNIÓN EUROPEA								
MARRUECOS	33.903	7.396	26.036	470	1.726	54		35.682
ECUADOR	10.248	3.732	6.110	406	459			10.707
BOLIVIA	3.966	1.490	1.808	667	201			4.166
UCRANIA	3.170	1.744	219	1.207	264	3		3.438
REINO UNIDO	1.475	1.443	25	8	1.130			2.605
SENEGAL	2.026	430	1.577	19	39	38		2.103
CHINA	592	584	3	5	1.397			1.989
COLOMBIA	1.661	1.243	268	151	170			1.832
MALI	1.355	287	1.062	5	8			1.363
ARGELIA	1.101	317	767	17	45	1		1.147
RESTO PAISES	11.214	5.248	5.103	863	1.252	22		12.488
TOTAL NO UE	70.711	23.915	42.978	3.818	6.692	118		77.520
TOTAL EXTRANJEROS	82.530	32.385	45.858	4.287	8.700	128		91.358

NAVARRA

AFILIACIÓN DE EXTRANJEROS

DISTRIBUCIÓN POR REGÍMENES

MEDIA FEBRERO 2020

REGÍMENES	GENERAL (Total)	General	S.E. Agrario	S.E. Hogar	AUTÓNOMOS	MAR	CARBÓN	TOTAL
DE LA UNIÓN EUROPEA	9.633	7.867	798	967	2.031	0	0	11.664
DE PAÍSES NO UNIÓN EUROPEA	14.714	10.819	2.253	1.642	2.523	0	0	17.238
TOTAL EXTRANJEROS	24.347	18.686	3.052	2.609	4.555	0	0	28.901

Distribución Porcentual

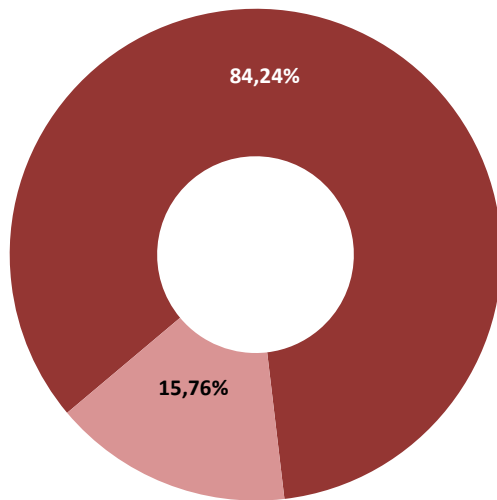

■ GENERAL (Total) ■ AUTÓNOMOS

Total extranjeros Porcentajes de variación

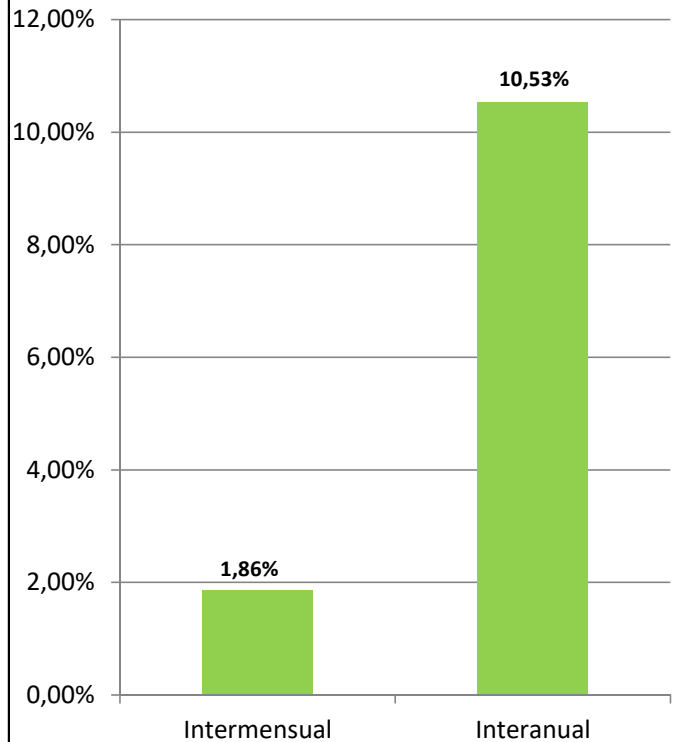

NAVARRA

AFILIADOS EXTRANJEROS

DISTRIBUCIÓN POR SECTORES DE ACTIVIDAD

MEDIA FEBRERO 2020

SECTORES	RÉGIMEN GENERAL				RÉGIMEN ESP. TRAB. AUTÓNOMOS			
	UNIÓN EUROPEA	NO UNIÓN EUROPEA	TOTAL	% R. General	UNIÓN EUROPEA	NO UNIÓN EUROPEA	TOTAL	% R. Autónomos
Agricultura, Ganadería, Caza, Selvicultura y Pesca	164	181	344	1,41%	52	65	117	2,56%
Industrias Extractivas	1	3	4	0,02%	1	0	1	0,02%
Industria Manufacturera	1.885	2.740	4.625	19,00%	81	211	291	6,39%
Suministro de Energía Eléctrica, Gas, Vapor y Aire Acondicionado	8	3	11	0,05%	0	0	0	0,00%
Suministro de Agua, Actividades de Saneamiento, Gestión de Residuos y Descontaminación	53	69	121	0,50%	2	1	3	0,07%
Construcción	823	987	1.810	7,43%	1.043	472	1.515	33,27%
Comercio; Reparación vehículos motor y motocicletas	1.163	1.385	2.548	10,47%	232	679	911	20,00%
Transporte y Almacenamiento	987	378	1.365	5,61%	191	130	321	7,04%
Hostelería	787	1.582	2.369	9,73%	162	491	652	14,32%
Información y Comunicaciones	34	71	105	0,43%	16	39	54	1,19%
Actividades Financieras y de Seguros	13	7	20	0,08%	5	7	12	0,25%
Actividades Inmobiliarias	10	11	21	0,09%	7	4	11	0,24%
Actividades Profesionales Científicas y Técnicas	165	185	350	1,44%	47	35	82	1,80%
Actividades Administrativas y Servicios Auxiliares	842	1.658	2.500	10,27%	39	103	142	3,11%
Administración Pública y Defensa; Seguridad Social Obligatoria	41	95	136	0,56%	0	0	0	0,00%
Educación	286	415	702	2,88%	50	58	108	2,36%
Actividades Sanitarias y Servicios Centrales	368	608	976	4,01%	21	18	38	0,84%
Actividades Artísticas, Recreativas y de Entretenimiento	123	192	315	1,29%	22	11	33	0,72%
Otros Servicios	101	238	340	1,40%	61	203	263	5,78%
Actividades de los Hogares como Empleadores de Personal Doméstico y Productores de Bienes y Servicios para uso Propio	10	10	20	0,08%	1	0	1	0,02%
Actividades de Organizaciones y Organismo Extraterritoriales	3	0	3	0,01%	0	0	0	0,00%
S.E. Agrario	798	2.253	3.052	12,53%				
S.E. Hogar	967	1.642	2.609	10,72%				
TOTAL	9.633	14.714	24.347	100,00%	2.031	2.523	4.555	100,00%

NAVARRA
AFILIADOS EXTRANJEROS

DISTRIBUCIÓN POR PAÍSES DE PROCEDENCIA

MEDIA FEBRERO 2020

PAÍSES	TOTAL GENERAL	General	S.E. Agrario	S.E. Hogar	AUTÓNOMOS	MAR	CARBÓN	TOTAL
UNIÓN EUROPEA								
ALEMANIA	125	124	1		33			158
AUSTRIA	7	7			3			10
BELGICA	20	20			8			28
BULGARIA	2.914	2.283	114	518	466			3.380
CHIPRE					1			1
CROACIA	6	5		1				6
DINAMARCA	9	9			2			11
ESLOVAQUIA	19	19			3			22
ESLOVENIA	1	1			1			2
ESTONIA	4	2		2				4
FINLANDIA	1	1						1
FRANCIA	602	600	3		129			731
GRECIA	12	12		0	4			16
HUNGRIA	22	20	1	1	5			27
IRLANDA	45	45			23			68
ITALIA	469	463	2	5	113			583
LETONIA	3	2		1	2			5
LITUANIA	95	76	17	3	9			104
LUXEMBURGO								
MALTA								
PAISES BAJOS	41	39	1	1	13			54
POLONIA	203	180	13	10	27			230
PORTUGAL	1.583	1.237	248	98	216			1.799
REPUBLICA CHECA	18	18			4			22
RUMANIA	3.426	2.698	400	328	967			4.393
SUECIA	6	6			2			8
TOTAL UNIÓN EUROPEA	9.633	7.867	798	967	2.031			11.664
NO UNIÓN EUROPEA								
MARRUECOS	3.987	2.257	1.577	153	384			4.372
ECUADOR	1.460	1.197	146	116	167			1.627
COLOMBIA	1.272	1.154	18	100	178			1.450
CHINA	267	253		14	686			953
UCRANIA	675	459	12	204	70			745
BOLIVIA	615	385	58	172	71			685
PERU	552	438	7	107	55			607
ARGELIA	549	392	144	13	49			598
VENEZUELA	456	418	1	37	67			523
BRASIL	419	372	16	31	84			503
RESTO PAISES	4.463	3.493	276	694	712			5.175
TOTAL NO UE	14.714	10.819	2.253	1.642	2.523			17.238
TOTAL EXTRANJEROS	24.347	18.686	3.052	2.609	4.555			28.901

PAÍS VASCO

AFILIACIÓN DE EXTRANJEROS

DISTRIBUCIÓN POR REGÍMENES

MEDIA FEBRERO 2020

REGÍMENES	GENERAL (Total)	General	S.E. Agrario	S.E. Hogar	AUTÓNOMOS	MAR	CARBÓN	TOTAL
DE LA UNIÓN EUROPEA	16.057	13.839	489	1.729	4.489	62	0	20.608
DE PAÍSES NO UNIÓN EUROPEA	41.303	31.315	750	9.238	7.247	191	0	48.742
TOTAL EXTRANJEROS	57.360	45.154	1.238	10.968	11.736	253	0	69.349

Distribución Porcentual por regímenes

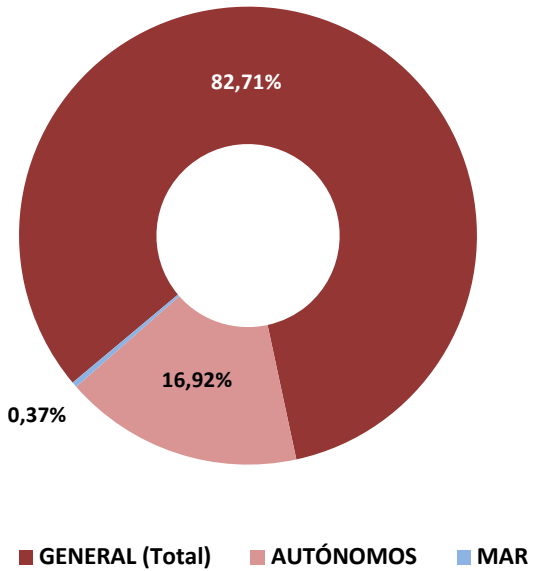

Total extranjeros Porcentajes de variación

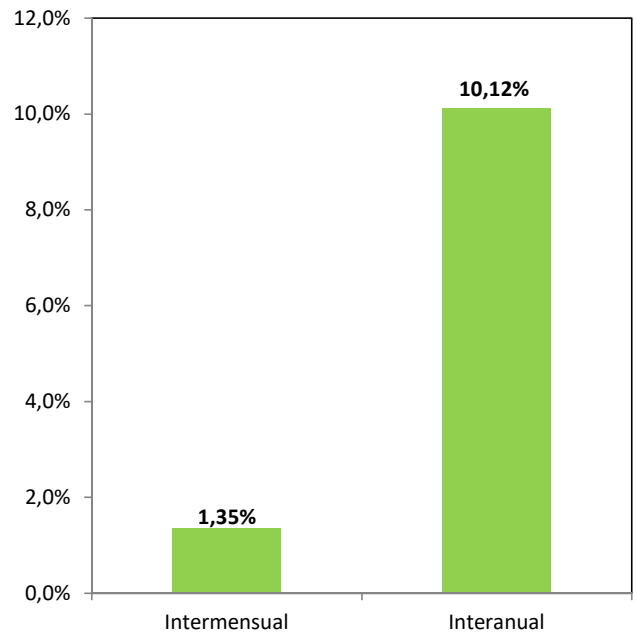

PAÍS VASCO
AFILIADOS EXTRANJEROS
DISTRIBUCIÓN POR SECTORES DE ACTIVIDAD

MEDIA FEBRERO 2020

SECTORES	RÉGIMEN GENERAL				RÉGIMEN ESP. TRAB. AUTÓNOMOS			
	UNIÓN EUROPEA	NO UNIÓN EUROPEA	TOTAL	% R. General	UNIÓN EUROPEA	NO UNIÓN EUROPEA	TOTAL	% R. Autónomos
Agricultura, Ganadería, Caza, Selvicultura y Pesca	78	117	195	0,34%	109	66	174	1,49%
Industrias Extractivas	4	4	8	0,01%	0	0	0	0,00%
Industria Manufacturera	2.321	3.849	6.170	10,76%	236	222	458	3,91%
Suministro de Energía Eléctrica, Gas, Vapor y Aire Acondicionado	4	10	14	0,02%	0	1	1	0,01%
Suministro de Agua, Actividades de Saneamiento, Gestión de Residuos y Descontaminación	68	185	253	0,44%	2	2	4	0,03%
Construcción	2.023	2.930	4.954	8,64%	2.232	1.253	3.485	29,70%
Comercio; Reparación vehículos motor y motocicletas	1.422	4.725	6.147	10,72%	439	2.367	2.806	23,91%
Transporte y Almacenamiento	1.738	1.233	2.971	5,18%	253	439	693	5,90%
Hostelería	1.907	7.842	9.749	17,00%	425	1.366	1.792	15,27%
Información y Comunicaciones	144	246	390	0,68%	53	112	165	1,40%
Actividades Financieras y de Seguros	50	45	95	0,17%	10	24	34	0,29%
Actividades Inmobiliarias	29	78	106	0,19%	19	16	35	0,30%
Actividades Profesionales Científicas y Técnicas	755	924	1.679	2,93%	207	128	335	2,86%
Actividades Administrativas y Servicios Auxiliares	1.032	3.637	4.669	8,14%	144	184	328	2,80%
Administración Pública y Defensa; Seguridad Social Obligatoria	79	306	385	0,67%	0	1	1	0,01%
Educación	935	1.202	2.137	3,73%	145	259	403	3,44%
Actividades Sanitarias y Servicios Centrales	663	2.454	3.117	5,43%	78	67	145	1,24%
Actividades Artísticas, Recreativas y de Entretenimiento	312	560	872	1,52%	45	44	89	0,76%
Otros Servicios	251	930	1.181	2,06%	91	691	782	6,67%
Actividades de los Hogares como Empleadores de Personal Doméstico y Productores de Bienes y Servicios para uso Propio	22	30	52	0,09%	1	1	2	0,02%
Actividades de Organizaciones y Organismo Extraterritoriales	5	5	10	0,02%	0	2	2	0,02%
S.E. Agrario	489	750	1.238	2,16%				
S.E. Hogar	1.729	9.238	10.968	19,12%				
TOTAL	16.057	41.303	57.360	100,00%	4.489	7.247	11.736	100,00%

PAÍS VASCO

AFILIADOS MEDIOS EXTRANJEROS.

DISTRIBUCIÓN POR RÉGIMEN Y PAÍS DE PROCEDENCIA

MEDIA FEBRERO 2020

PAÍSES	TOTAL GENERAL	General	S.E. Agrario	S.E. Hogar	AUTÓNOMOS	MAR	CARBÓN	TOTAL
UNIÓN EUROPEA								
ALEMANIA	532	528		4	187	1		720
AUSTRIA	36	35		1	12	1		49
BELGICA	82	82			29			111
BULGARIA	614	520	11	83	73	1		688
CHIPRE	2	2						2
CROACIA	59	58		1	4	1		64
DINAMARCA	18	18			12	1		31
ESLOVAQUIA	46	43		3	15			61
ESLOVENIA	21	20		1	8			29
ESTONIA	3	3						3
FINLANDIA	24	24			6			30
FRANCIA	1.161	1.151		10	348	8		1.517
GRECIA	51	49	1	1	9			60
HUNGRÍA	41	40		1	9			50
IRLANDA	209	209			67			276
ITALIA	1.511	1.495	2	14	359	3		1.873
LETONIA	61	60		1	6			67
LITUANIA	72	67		5	11			83
LUXEMBURGO	2	2						2
MALTA					1			1
PAISES BAJOS	123	119	1	3	40	1		164
POLONIA	383	373	2	8	38	1		422
PORTUGAL	3.438	3.086	187	165	627	35		4.099
REPUBLICA CHECA	55	52		3	13			67
RUMANIA	7.481	5.771	285	1.425	2.599	9		10.088
SUECIA	35	35		1	17			52
TOTAL UNIÓN EUROPEA	16.057	13.839	489	1.729	4.489	62		20.608
NO UNIÓN EUROPEA								
MARRUECOS	5.612	5.027	202	383	979	14		6.605
NICARAGUA	3.957	1.383	44	2.531	142	0		4.099
COLOMBIA	3.402	2.941	16	445	470			3.872
CHINA	1.158	1.129		29	1.789			2.947
BOLIVIA	2.575	1.507	50	1.017	321	0		2.896
PARAGUAY	2.578	1.213	12	1.354	205			2.784
VENEZUELA	1.955	1.739	1	215	277	2		2.234
PAKISTAN	1.503	1.403	76	24	543			2.046
HONDURAS	1.966	836	19	1.111	74	4		2.043
BRASIL	1.402	1.192	15	195	227	1		1.630
RESTO PAISES	15.196	12.945	316	1.935	2.219	171		17.586
TOTAL NO UE	41.303	31.315	750	9.238	7.247	191		48.742
TOTAL EXTRANJEROS	57.360	45.154	1.238	10.968	11.736	253		69.349

LA RIOJA

AFILIACIÓN DE EXTRANJEROS

DISTRIBUCIÓN POR REGÍMENES

MEDIA FEBRERO 2020

REGÍMENES	GENERAL (Total)	General	S.E. Agrario	S.E. Hogar	AUTÓNOMOS	MAR	CARBÓN	TOTAL
DE LA UNIÓN EUROPEA	6.809	4.768	1.278	763	1.080	0	0	7.889
DE PAÍSES NO UNIÓN EUROPEA	7.901	6.025	1.286	591	1.063	0	0	8.964
TOTAL EXTRANJEROS	14.710	10.792	2.564	1.354	2.143	0	0	16.853

**Distribución Porcentual
Por Regímenes**

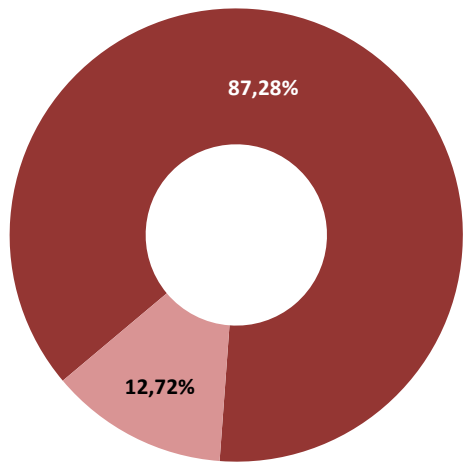

■ GENERAL (total) ■ AUTÓNOMOS

**Total extranjeros
Porcentajes de variación**

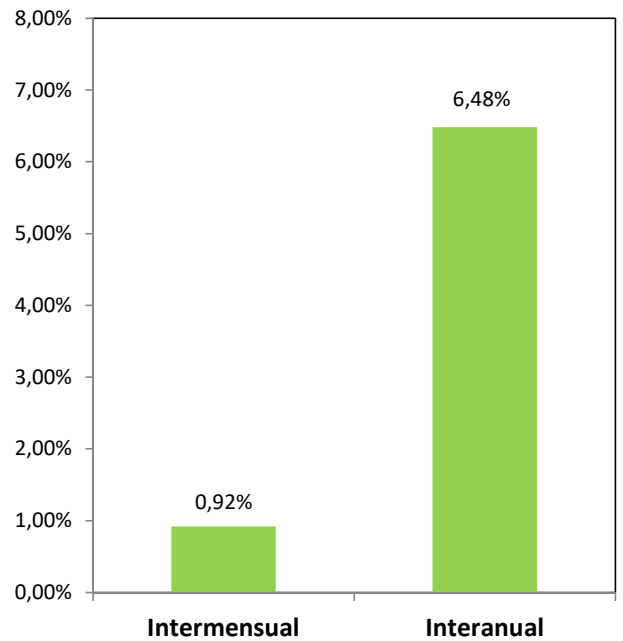

LA RIOJA
AFILIACIÓN DE EXTRANJEROS
DISTRIBUCIÓN POR SECTORES DE ACTIVIDAD

MEDIA FEBRERO 2020

SECTORES	RÉGIMEN GENERAL				RÉGIMEN ESP. TRAB. AUTÓNOMOS			
	UNIÓN EUROPEA	NO UNIÓN EUROPEA	TOTAL	% R. General	UNIÓN EUROPEA	NO UNIÓN EUROPEA	TOTAL	% R. Autónomos
Agricultura, Ganadería, Caza, Selvicultura y Pesca	143	288	432	2,93%	32	20	52	2,43%
Industrias Extractivas	5	14	19	0,13%	1	0	1	0,05%
Industria Manufacturera	917	1.811	2.728	18,55%	41	51	92	4,27%
Suministro de Energía Eléctrica, Gas, Vapor y Aire Acondicionado	0	0	0	0,00%	0	0	0	0,00%
Suministro de Agua, Actividades de Saneamiento, Gestión de Residuos y Descontaminación	27	45	72	0,49%	0	1	1	0,05%
Construcción	572	658	1.229	8,36%	431	144	576	26,86%
Comercio; Reparación vehículos motor y motocicletas	538	593	1.130	7,68%	134	377	512	23,87%
Transporte y Almacenamiento	575	185	761	5,17%	89	37	126	5,86%
Hostelería	919	1.014	1.933	13,14%	194	188	382	17,82%
Información y Comunicaciones	27	29	57	0,38%	11	24	35	1,63%
Actividades Financieras y de Seguros	7	8	15	0,10%	6	1	7	0,34%
Actividades Inmobiliarias	15	6	21	0,14%	3	1	4	0,19%
Actividades Profesionales Científicas y Técnicas	60	34	95	0,64%	17	15	32	1,49%
Actividades Administrativas y Servicios Auxiliares	411	533	944	6,42%	34	29	63	2,96%
Administración Pública y Defensa; Seguridad Social Obligatoria	25	31	56	0,38%	0	0	0	0,00%
Educación	123	189	312	2,12%	22	45	67	3,10%
Actividades Sanitarias y Servicios Centrales	249	391	640	4,35%	4	8	12	0,55%
Actividades Artísticas, Recreativas y de Entretenimiento	77	113	190	1,29%	18	5	23	1,07%
Otros Servicios	71	76	146	0,99%	43	117	160	7,46%
Actividades de los Hogares como Empleadores de Personal Doméstico y Productores de Bienes y Servicios para uso Propio	8	5	13	0,09%	0	0	0	0,00%
Actividades de Organizaciones y Organismo Extraterritoriales	0	0	0	0,00%	0	0	0	0,00%
S.E. Agrario	1.278	1.286	2.564	17,43%				
S.E. Hogar	763	591	1.354	9,20%				
TOTAL	6.809	7.901	14.710	100,00%	1.080	1.063	2.143	100,00%

LA RIOJA
AFILIACIÓN DE EXTRANJEROS
DISTRIBUCIÓN POR PAÍSES DE PROCEDENCIA

MEDIA FEBRERO 2020

PAÍSES	TOTAL GENERAL	General	S.E. Agrario	S.E. Hogar	AUTÓNOMOS	MAR	CARBÓN	TOTAL
UNIÓN EUROPEA								
ALEMANIA	29	28		1	10			39
AUSTRIA	0	0						0
BELGICA	11	11			1			12
BULGARIA	309	268	15	26	36			346
CHIPRE	1	1			1			2
CROACIA	4	3		1				4
DINAMARCA	3	3			2			5
ESLOVAQUIA	24	23		1	1			25
ESLOVENIA					1			1
ESTONIA								
FINLANDIA	1	1						1
FRANCIA	86	85	1		28			113
GRECIA	7	7	0		1			8
HUNGRIA	10	9	1		7			17
IRLANDA	13	13			8			21
ITALIA	195	190		5	57			252
LETONIA	2	2			3			5
LITUANIA	14	14			2			16
LUXEMBURGO								
MALTA								
PAISES BAJOS	8	7	1		4			12
POLONIA	72	70		2	39			111
PORTUGAL	786	478	293	16	83			869
REPUBLICA CHECA	2	2			2			4
RUMANIA	5.230	3.551	967	712	795			6.024
SUECIA	1	1						1
TOTAL UNIÓN EUROPEA	6.809	4.768	1.278	763	1.080			7.889
NO UNIÓN EUROPEA								
MARRUECOS	2.301	1.389	817	95	154			2.455
COLOMBIA	708	602	37	69	79			787
PAKISTAN	582	495	84	3	122			704
BOLIVIA	524	370	23	131	45			570
ECUADOR	519	415	51	53	36			555
GEORGIA	419	335	42	42	17			436
CHINA	83	82	1		250			333
ARGELIA	248	165	80	2	13			261
VENEZUELA	234	213	2	18	22			255
UCRANIA	176	157	6	13	23			199
RESTO PAISES	2.107	1.802	142	163	303			2.410
TOTAL NO UNIÓN EUROPEA	7.901	6.025	1.286	591	1.063			8.964
TOTAL EXTRANJEROS	14.710	10.792	2.564	1.354	2.143			16.853

CEUTA

AFILIACIÓN DE EXTRANJEROS

DISTRIBUCIÓN POR REGÍMENES

MEDIA FEBRERO 2020

REGÍMENES	GENERAL (Total)	General	S.E. Agrario	S.E. Hogar	AUTÓNOMOS	MAR	CARBÓN	TOTAL
DE LA UNIÓN EUROPEA	47	47	0	0	25	0	0	72
DE PAÍSES NO UNIÓN EUROPEA	3.341	1.230	2	2.109	321	8	0	3.669
TOTAL EXTRANJEROS	3.388	1.277	2	2.109	345	8	0	3.741

Distribución Porcentual

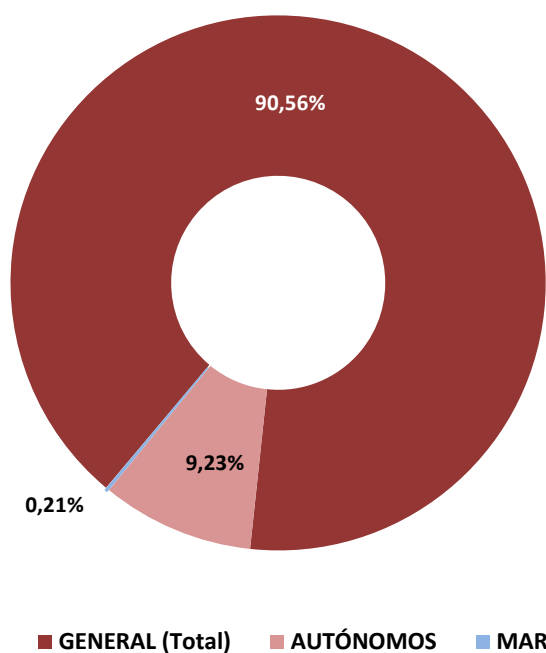

**Total extranjeros
Porcentajes de variación**

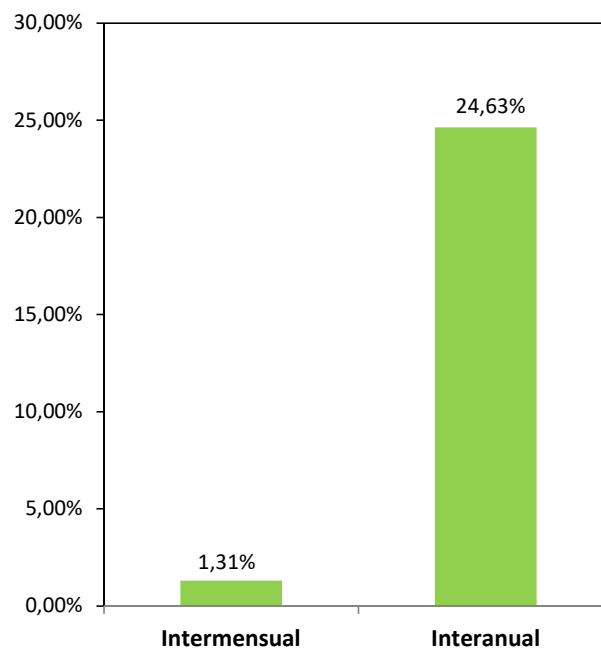

CEUTA
AFILIADOS EXTRANJEROS
DISTRIBUCIÓN POR SECTORES DE ACTIVIDAD

MEDIA FEBRERO 2020

SECTORES	RÉGIMEN GENERAL				RÉGIMEN ESP. TRAB. AUTÓNOMOS			
	UNIÓN EUROPEA	NO UNIÓN EUROPEA	TOTAL	% R. General	UNIÓN EUROPEA	NO UNIÓN EUROPEA	TOTAL	% R. Autónomos
Agricultura, Ganadería, Caza, Selvicultura y Pesca	0	0	0	0,00%	0	0	0	0,00%
Industrias Extractivas	0	1	1	0,03%	0	0	0	0,00%
Industria Manufacturera	1	49	50	1,47%	1	2	3	0,87%
Suministro de Energía Eléctrica, Gas, Vapor y Aire Acondicionado	0	0	0	0,00%	0	0	0	0,00%
Suministro de Agua, Actividades de Saneamiento, Gestión de Residuos y Descontaminación	1	1	2	0,06%	0	0	0	0,00%
Construcción	4	236	240	7,09%	0	23	23	6,59%
Comercio; Reparación vehículos motor y motocicletas	4	324	328	9,69%	15	199	214	61,94%
Transporte y Almacenamiento	3	23	26	0,77%	1	17	18	5,31%
Hostelería	3	278	281	8,30%	2	29	31	8,99%
Información y Comunicaciones	1	6	7	0,21%	1	1	2	0,58%
Actividades Financieras y de Seguros	0	1	1	0,03%	0	0	0	0,00%
Actividades Inmobiliarias	1	0	1	0,03%	0	1	1	0,29%
Actividades Profesionales Científicas y Técnicas	1	10	11	0,33%	1	6	7	2,03%
Actividades Administrativas y Servicios Auxiliares	1	77	78	2,31%	1	3	4	1,16%
Administración Pública y Defensa; Seguridad Social Obligatoria	3	92	95	2,82%	0	0	0	0,00%
Educación	6	5	11	0,31%	3	2	5	1,45%
Actividades Sanitarias y Servicios Centrales	10	44	54	1,59%	0	6	6	1,74%
Actividades Artísticas, Recreativas y de Entretenimiento	7	16	23	0,68%	0	1	1	0,29%
Otros Servicios	1	65	66	1,95%	0	30	30	8,77%
Actividades de los Hogares como Empleadores de Personal Doméstico y Productores de Bienes y Servicios para uso Propio	0	1	1	0,03%	0	0	0	0,00%
Actividades de Organizaciones y Organismo Extraterritoriales	0	0	0	0,00%	0	0	0	0,00%
S.E. Agrario	0	2	2	0,05%				
S.E. Hogar	0	2.109	2.109	62,26%				
TOTAL	47	3.341	3.388	100,00%	25	321	345	100,00%

CEUTA

AFILIADOS EXTRANJEROS

DISTRIBUCIÓN POR PAÍSES DE PROCEDENCIA

MEDIA FEBRERO 2020

PAÍSES	TOTAL GENERAL	General (1)	S.E. Agrario	S.E. Hogar	AUTÓNOMOS	MAR	CARBÓN	TOTAL
UNIÓN EUROPEA								
ALEMANIA	2	2			3			5
AUSTRIA	2	2						2
BELGICA	1	1			2			3
BULGARIA								
CHIPRE								
CROACIA								
DINAMARCA	1	1						1
ESLOVAQUIA								
ESLOVENIA								
ESTONIA								
FINLANDIA								
FRANCIA	4	4			4			8
GRECIA	2	2						2
HUNGRÍA	2	2						2
IRLANDA	2	2			1			3
ITALIA	12	12			6			18
LETONIA								
LITUANIA								
LUXEMBURGO								
MALTA								
PAISES BAJOS	1	1			5			6
POLONIA	3	3			1			4
PORTUGAL	11	11			1			12
REPUBLICA CHECA								
RUMANIA	4	4			2			6
SUECIA	0	0						0
TOTAL UNIÓN EUROPEA	47	47			25			72
NO UNIÓN EUROPEA								
MARRUECOS	3.263	1.161	1	2.102	243	8		3.514
CHINA	22	22			52			74
VENEZUELA	9	9			1			10
NEPAL	6	2		4				6
INDIA	2	2			3			5
REINO UNIDO	1	1			4			5
BRASIL	3	3			2			5
COLOMBIA	5	4		1				5
CUBA	4	4			1			5
SIRIA (REPUBLICA ARABE)	3	3			2			5
RESTO PAISES	22	19	1	2	12			34
TOTAL NO UNIÓN EUROPEA	3.341	1.230	2	2.109	321	8		3.669
TOTAL EXTRANJEROS	3.388	1.277	2	2.109	345	8		3.741

MELILLA

AFILIACIÓN DE EXTRANJEROS

DISTRIBUCIÓN POR REGÍMENES

MEDIA FEBRERO 2020

REGÍMENES	GENERAL (Total)	General	S.E. Agrario	S.E. Hogar	AUTÓNOMOS	MAR	CARBÓN	TOTAL
DE LA UNIÓN EUROPEA	60	60	0	0	92	0	0	152
DE PAÍSES NO UNIÓN EUROPEA	4.068	2.441	4	1.622	975	2	0	5.045
TOTAL EXTRANJEROS	4.128	2.501	4	1.622	1.067	2	0	5.197

Distribución Porcentual

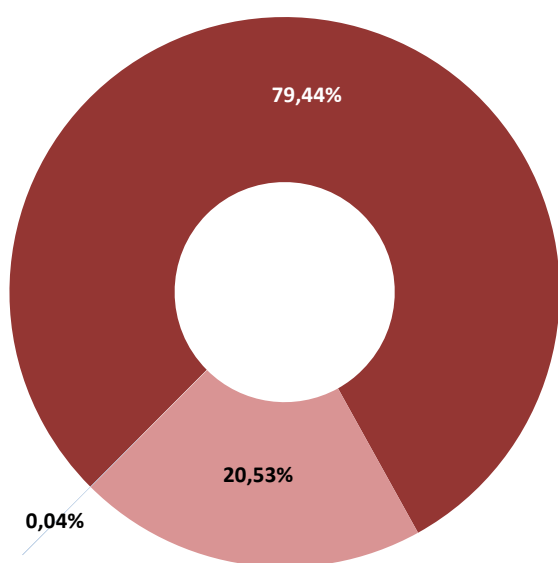

■ GENERAL (Total) ■ AUTÓNOMOS ■ MAR

Total extranjeros
Porcentajes de variación

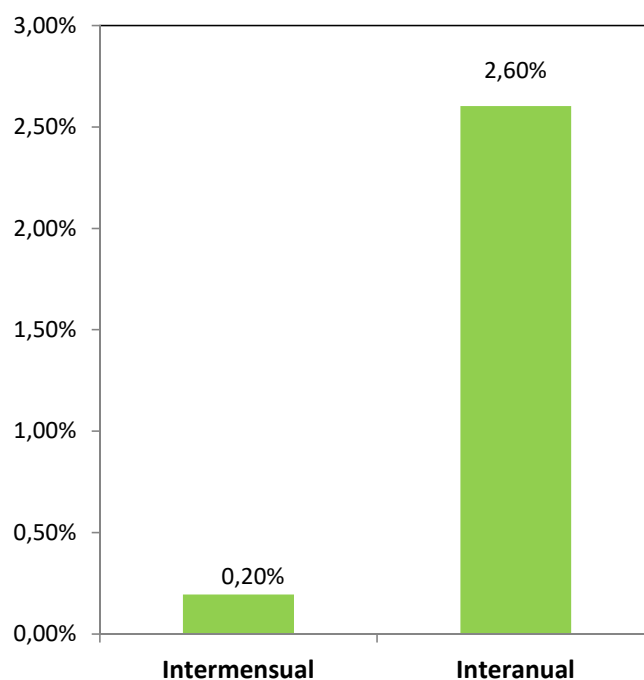

MELILLA

AFILIADOS EXTRANJEROS

DISTRIBUCIÓN POR SECTORES DE ACTIVIDAD

MEDIA FEBRERO 2020

SECTORES	RÉGIMEN GENERAL				RÉGIMEN ESP. TRAB. AUTÓNOMOS			
	UNIÓN EUROPEA	NO UNIÓN EUROPEA	TOTAL	% R. General	UNIÓN EUROPEA	NO UNIÓN EUROPEA	TOTAL	% R. Autónomos
Agricultura, Ganadería, Caza, Selvicultura y Pesca	0	0	0	0,00%	0	0	0	0,00%
Industrias Extractivas	0	0	0	0,00%	0	1	1	0,09%
Industria Manufacturera	2	130	132	3,20%	1	33	34	3,19%
Suministro de Energía Eléctrica, Gas, Vapor y Aire Acondicionado	1	1	2	0,05%	0	0	0	0,00%
Suministro de Agua, Actividades de Saneamiento, Gestión de Residuos y Descontaminación	0	52	52	1,27%	0	0	0	0,00%
Construcción	4	545	549	13,29%	11	78	89	8,39%
Comercio; Reparación vehículos motor y motocicletas	8	563	571	13,83%	49	606	656	61,47%
Transporte y Almacenamiento	2	92	94	2,27%	1	110	111	10,36%
Hostelería	2	491	493	11,95%	3	46	49	4,58%
Información y Comunicaciones	0	7	7	0,17%	1	5	6	0,56%
Actividades Financieras y de Seguros	0	1	1	0,02%	2	0	2	0,19%
Actividades Inmobiliarias	0	1	1	0,02%	0	1	1	0,09%
Actividades Profesionales Científicas y Técnicas	1	23	24	0,58%	8	16	24	2,28%
Actividades Administrativas y Servicios Auxiliares	5	228	232	5,63%	3	16	19	1,76%
Administración Pública y Defensa; Seguridad Social Obligatoria	5	80	85	2,07%	0	0	0	0,00%
Educación	7	37	44	1,05%	5	18	23	2,16%
Actividades Sanitarias y Servicios Centrales	13	127	140	3,39%	0	7	7	0,66%
Actividades Artísticas, Recreativas y de Entretenimiento	10	42	52	1,26%	2	2	4	0,38%
Otros Servicios	0	22	22	0,53%	5	36	41	3,85%
Actividades de los Hogares como Empleadores de Personal Doméstico y Productores de Bienes y Servicios para uso Propio	0	0	0	0,00%	0	0	0	0,00%
Actividades de Organizaciones y Organismo Extraterritoriales	0	0	0	0,00%	0	0	0	0,00%
S.E. Agrario	0	4	4	0,10%				
S.E. Hogar	0	1.622	1.622	39,30%				
TOTAL	60	4.068	4.128	100,00%	92	975	1.067	100,00%

MELILLA
AFILIADOS EXTRANJEROS
DISTRIBUCIÓN POR PAÍSES DE PROCEDENCIA

MEDIA FEBRERO 2020

PAÍSES	TOTAL GENERAL	General	S.E. Agrario	S.E. Hogar	AUTÓNOMOS	MAR	CARBÓN	TOTAL
UNIÓN EUROPEA								
ALEMANIA	7	7			16			23
AUSTRIA								
BELGICA	2	2			21			23
BULGARIA	1	1						1
CHIPRE								
CROACIA								
DINAMARCA								
ESLOVAQUIA								
ESLOVENIA								
ESTONIA	1	1						1
FINLANDIA					1			1
FRANCIA	12	12			12			24
GRECIA	3	3						3
HUNGRÍA								
IRLANDA	3	3			3			6
ITALIA	8	8			4			12
LETONIA	1	1						1
LITUANIA	1	1						1
LUXEMBURGO								
MALTA	1	1						1
PAISES BAJOS	3	3			30			33
POLONIA	6	6						6
PORTUGAL	1	1			2			3
REPUBLICA CHECA								
RUMANIA	10	10			2			12
SUECIA	1	1						1
TOTAL UNIÓN EUROPEA	60	60			92			152
NO UNIÓN EUROPEA								
MARRUECOS	3.940	2.317	4	1.618	927	2		4.869
CHINA	13	13			21			34
REINO UNIDO	21	21			5			26
VENEZUELA	11	10		1	3			14
BRASIL	9	9			1			10
ESTADOS UNIDOS	8	8			2			10
NEPAL	8	7		1				8
CUBA	5	5			1			6
ARGELIA	6	6						6
PERU	4	4			1			5
RESTO PAISES	44	42		2	14			58
TOTAL NO UE	4.068	2.441	4	1.622	975	2		5.045
TOTAL EXTRANJEROS	4.128	2.501	4	1.622	1.067	2		5.197